



## **Mensagem de Envio do Projeto de Lei N.º 023/2023.**

Excelentíssimo (a) Senhor (a) Presidente,

Excelentíssimas Senhoras Vereadoras,

Excelentíssimos Senhores Vereadores,

Atendendo as exigências do *caput* e inciso III do art. 165 da Constituição Federal, o Poder Executivo tem a honra de apresentar à Câmara Municipal de Vereadores o Projeto de Lei do Orçamento do Município para o exercício de 2024, composto do texto legal e dos anexos que acompanham esta mensagem.

A proposta orçamentária ora apresentada foi elaborada de acordo com as disposições da Constituição da República, Projeto de Lei de Diretrizes Orçamentárias, da Lei Federal nº 4.320, de 17 de março de 1964 e da Lei Complementar nº 101/2000, além de guardar sintonia com o Plano Plurianual vigente, bem como com a Constituição do Estado de Pernambuco.

Para conhecimento de V. Ex<sup>as</sup>. e atendimento de disposições expressas na Lei de Diretrizes Orçamentárias para 2024, cumpre-nos fazer as seguintes considerações:

### **1 – CENÁRIO ECONÔMICO–FINANCEIRO**

No âmbito da política econômica, o esforço coordenado implementado ao longo dos últimos anos, nas esferas fiscal e monetária, permite formular, por meio do Projeto de Lei Orçamentária Anual (PLOA) de 2024, políticas e instrumentos para garantir crescimento sustentável da economia com redução da desigualdade. A sustentabilidade do quadro macroeconômico interno, mesmo em cenário externo de incerteza, é resultado da

---

#### **PREFEITURA MUNICIPAL DE AFRÂNIO**

Rua Afonso Arinos de Melo Franco, nº 101, Bairro Isabel Gomes – Afrânio – PE – CEP 56360-000

Fone: (87) 3868-1054 – CNPJ: 10.358.174/0001-84.



consistência das diretrizes e da política econômica, que visam:

- a) Equilíbrio fiscal, com a melhora qualitativa na alocação das despesas e nos indicadores de endividamento do setor público;
- b) Elevação da capacidade produtiva do município, com a priorização do investimento público em áreas estratégicas de infraestrutura; a adequação do ambiente de negócios, de forma a incentivar o investimento privado; e os incentivos para as empresas, a ampliação dos instrumentos voltados para a inovação produtiva e incremento da qualificação da mão de obra; e
- c) Maior inclusão social, com melhora na distribuição da renda e no poder de compra dos munícipes, por meio da valorização do salário mínimo e das políticas sociais de transferência de renda do governo federal.

Desse modo, de forma a criar ambiente propício para a continuidade do ciclo de desenvolvimento com maior justiça social, o orçamento para o exercício financeiro de 2024, prioriza as ações voltadas para função primordial do orçamento público que é redistribuição de renda.

De 2020 a 2022, o crescimento médio da economia brasileira foi de 1,5% ao ano. O ritmo de expansão, nesses anos, foi prejudicado pela pandemia e, em seguida, pelo conflito entre Rússia e Ucrânia. Em 2020, o PIB brasileiro recuou 3,3% como reflexo do isolamento imposto pela pandemia. Em 2021, a economia cresceu 5,0%, impulsionada pelo retorno das atividades sociais e pela adoção de políticas fiscal e monetária expansionistas. Em 2022, o crescimento desacelerou para 2,9%, repercutindo o início dos conflitos na Ucrânia e a política monetária contracionista, a fim de conter o avanço da inflação. No ano, todos os setores produtivos registraram menor ritmo de crescimento comparativamente a 2021.

---

**PREFEITURA MUNICIPAL DE AFRÂNIO**

Rua Afonso Arinos de Melo Franco, nº 101, Bairro Isabel Gomes – Afrânio – PE – CEP 56360-000  
Fone: (87) 3868-1054 – CNPJ: 10.358.174/0001-84.



Ressalta-se que, ainda que as projeções macroeconômicas do orçamento tenham sido revistas, impactando os grandes números orçamentários e as metas de resultado primário para 2023 e 2024, os principais indicadores macroeconômicos vêm recebendo revisões de acordo com os desenvolvimentos da conjuntura econômica. Cabe lembrar que, conforme ressaltado anteriormente, a trajetória de recuperação será distinta daquela vislumbrada quando da elaboração dos parâmetros macroeconômicos.

**Tabela 1 – Projeções de Variáveis Macroeconômicas - Cenário Base**

	Observado				Projeções*				
	2019	2020	2021	2022	2023	2024	2025	2026	2027
PIB (var. % anual)	1,2	-3,3	5,0	2,9	2,5	2,3	2,8	2,4	2,6
IPCA (var. % ac. ano)	4,31	4,52	10,06	5,79	4,85	3,30	3,00	3,00	3,00
Taxa de câmbio R\$/US\$ (média anual)	3,95	5,16	5,40	5,16	5,01	5,02	5,09	5,18	5,23
Taxa Selic (var. % média anual)	5,90	2,64	3,91	12,34	13,12	9,80	7,82	7,05	7,06

*\*Projeções: Grade de Parâmetros Macroeconômicos – SPE/MF, de julho/2023.  
Fonte e elaboração: SPE/MF.*

Os principais fundamentos da economia brasileira continuam adversos e existindo uma pequena perspectiva de melhora, com inflação e taxa de juros, crédito, emprego, investimento e confiança, em baixa. Outro ponto que pode interferir numa melhora na economia é o novo pacto federativo com uma melhora na repartição da arrecadação entre União,

**PREFEITURA MUNICIPAL DE AFRÂNIO**

Rua Afonso Arinos de Melo Franco, nº 101, Bairro Isabel Gomes – Afrânio – PE – CEP 56360-000  
Fone: (87) 3868-1054 – CNPJ: 10.358.174/0001-84.



Estados e Municípios.

A Lei de Diretrizes Orçamentárias de 2024 (LDO 2024), aprovada por essa Casa Legislativa, remete para um orçamento de plena responsabilidade fiscal. Para o exercício de 2024, os gastos com a manutenção, o custeio e o investimento foram dotados nos mesmos patamares do orçamento do ano anterior; já as despesas com pessoal terão aumento tão somente para cobrir o custo vegetativo da folha. São ações fortes, porém necessárias para fortalecer a gestão financeira. Assim, foi plantada a primeira semente lançada em solo fértil.

## **2 - JUSTIFICATIVAS DA RECEITA ESTIMADA E DA DESPESA ORÇADA**

As informações geradas nos relatórios de gestão fiscal e de execução orçamentária publicados no ano em curso, bem como a expectativa de desempenho da receita, até o mês de dezembro de 2023 sugerem uma arrecadação aproximada de R\$ 113.000.000,00 (cento e treze milhões de reais) e, enquanto que a previsão para o exercício de 2024 guarda um aumento da estimativa do Anexo de Metas Fiscais da Lei de Diretrizes Orçamentárias, prevendo uma arrecadação de R\$ 120.000.000,00 (Cento e vinte milhões de reais). Esta estimativa é justificada pelas transferências voluntárias, principalmente a previsão de recursos de convênios com o governo federal.

Na elaboração da LOA mantivemos a despesa de pessoal em 54,62%, sendo 2,52% como despesa do Poder Legislativo e os demais 52,10% compreende as despesas do Poder Executivo, diante da Receita Corrente Líquida, ficando, por conseguinte abaixo do limite estabelecido pela Lei de Responsabilidade Fiscal.

---

### **PREFEITURA MUNICIPAL DE AFRÂNIO**

Rua Afonso Arinos de Melo Franco, nº 101, Bairro Isabel Gomes – Afrânio – PE – CEP 56360-000  
Fone: (87) 3868-1054 – CNPJ: 10.358.174/0001-84.



Os investimentos na Saúde representam 30,32% da Receita oriunda de impostos e transferências constitucionais.

Na Educação os investimentos representam 25,00%, enquanto que dos recursos do FUNDEB serão investidos 84,23% na remuneração dos profissionais da educação básica.

A despesa prevista contempla os programas definidos no Plano Plurianual, as metas e prioridades da Lei de Diretrizes Orçamentárias, além de considerar os dispêndios específicos de cada dotação, observados no período de janeiro a junho do ano corrente, o aumento real do salário mínimo, a perspectiva de inflação e situa-se dentro da capacidade de custeio e investimentos do Município.

### **3 – O ORÇAMENTO DE CAPITAL**

Para o Orçamento de Capital foi previsto o valor de R\$ 22.768.956,00 (Vinte e dois milhões, setecentos e sessenta e oito, novecentos e cinquenta e seis mil reais), que representa 18,97% da proposta que está sendo apresentada.

Coerente com a política de equilíbrio orçamentário, a relação entre receitas correntes e despesas correntes resulta em um *superávit* corrente de R\$ 5.656.067,00 (Cinco milhões, seiscentos e cinquenta e seis mil e sessenta e sete reais) e, conforme é observado na demonstração das receitas e despesas segundo as categorias econômicas, que será utilizado na amortização de dívidas, realização de investimentos em obras públicas e aquisição de bens.

### **4 – OBSERVAÇÕES GERAIS**

---

#### **PREFEITURA MUNICIPAL DE AFRÂNIO**

Rua Afonso Arinos de Melo Franco, nº 101, Bairro Isabel Gomes – Afrânio – PE – CEP 56360-000  
Fone: (87) 3868-1054 – CNPJ: 10.358.174/0001-84.



Não estão sendo previstas reduções na arrecadação decorrentes de isenções, anistias, remissões, subsídios e benefícios, de natureza financeira e tributária. Desta forma, por desnecessário, a proposta não é acompanhada do demonstrativo a que se refere § 6º do artigo 165 da Constituição Federal e o inciso II do artigo 5º da Lei de Responsabilidade Fiscal.

O valor da reserva de contingência atenderá exclusivamente aos passivos contingentes e outros riscos e eventos fiscais imprevistos, consoante disposições da Lei Fiscal e do limite da LDO.

A compatibilidade da programação da proposta orçamentária com os objetivos e metas do Anexo de Metas Fiscais, de que trata o inciso I do art. 5º da LRF, observada nos diversos anexos e demonstrativos que integram e acompanham a proposta ora apresentada, evidencia a permanente preocupação do governo com o cumprimento da lei e seus limites.

Prestadas as informações exigidas por lei, ficamos na expectativa da aprovação do projeto, ao tempo em que nos colocamos à disposição de V. Ex<sup>as</sup>. e/ou das comissões técnicas do Poder Legislativo Municipal, para quaisquer informações e esclarecimentos que porventura sejam necessários.

Ao ensejo, renovamos votos de respeito e consideração.

Atenciosamente.

Saudações.

**RAFAEL ANTÔNIO CAVALCANTI**  
**Prefeito do Município de Afrânio/PE**

**PREFEITURA MUNICIPAL DE AFRÂNIO**

Rua Afonso Arinos de Melo Franco, nº 101, Bairro Isabel Gomes – Afrânio – PE – CEP 56360-000

Fone: (87) 3868-1054 – CNPJ: 10.358.174/0001-84.



## **PROJETO DE LEI Nº. 023/2023.**

***Estima a RECEITA e fixa a DESPESA do Município para o exercício financeiro de 2024.***

**O PREFEITO DO MUNICÍPIO DE AFRÂNIO - PERNAMBUCO**, no uso de suas atribuições legais, conferidas pelo art. 165 da Constituição Federal e do inciso III do § 1º do art. 124 da Constituição do Estado de Pernambuco, com a redação dada pela Emenda Constitucional nº 31/2008, submete à apreciação da Câmara o seguinte projeto de lei:

### **CAPÍTULO I Seção Única**

#### **Da Abrangência**

**Art. 1º** Esta Lei estima a Receita do Município para o exercício financeiro de 2024 e fixa a Despesa em igual importância, compreendendo, nos termos do art. 165 § 5º da Constituição Federal:

I - O orçamento fiscal, referente aos Poderes do Município, seus fundos, órgãos e entidades da Administração Pública Municipal direta e indireta;

II - O orçamento da seguridade social, abrangendo às entidades e órgãos da Administração direta e indireta, incluídos fundos, responsáveis pela saúde e assistência social.

### **CAPÍTULO II**

#### **DOS ORÇAMENTOS FISCAL E DA SEGURIDADE SOCIAL**

##### **Seção I**

##### **Da Estimativa da Receita**

---

**PREFEITURA MUNICIPAL DE AFRÂNIO**

Rua Afonso Arinos de Melo Franco, nº 101, Bairro Isabel Gomes – Afrânio – PE – CEP 56360-000

Fone: (87) 3868-1054 – CNPJ: 10.358.174/0001-84.



**Art. 2º** A receita orçamentária total é estimada em R\$ 120.000.000,00 em:

I - Orçamento Fiscal: R\$ 95.132.000,00;

II - Orçamento da Seguridade Social no valor de R\$ 24.868.000,00 onde:

a) R\$ 15.809.000,00 compreende receitas de saúde;

b) R\$ 2.517.000 compreende receitas de assistência social; e,

c) R\$ 6.606.000,00 compreende receitas da previdência social.

**Art. 3º** As receitas orçadas serão realizadas mediante a arrecadação de tributos e demais receitas correntes e de capital, na forma da legislação vigente, conforme o disposto no Anexo 01, que integra e acompanha esta Lei, distribuída por categoria econômica e origem, bem como atendendo as disposições da Portaria Interministerial STN/SOF nº 05/2015, com o seguinte desdobramento:

**Tabela 1: RECEITA**

---

**PREFEITURA MUNICIPAL DE AFRÂNIO**

Rua Afonso Arinos de Melo Franco, nº 101, Bairro Isabel Gomes – Afrânio – PE – CEP 56360-000  
Fone: (87) 3868-1054 – CNPJ: 10.358.174/0001-84.





<b>Prefeitura Municipal de Afrânio</b>		
<b>I - RECEITAS CORRENTES</b>	<b>R\$</b>	<b>98.249.500,00</b>
a) Receita de Impostos, Taxas e Contribuições de Melhoria	R\$	8.410.000,00
b) Receita de Contribuições	R\$	3.546.500,00
c) Receita Patrimonial	R\$	3.366.000,00
d) Receita de Serviços	R\$	330.000,00
e) Transferências Correntes	R\$	87.105.889,00
f) Outras Receitas Correntes	R\$	3.541.111,00
g) Total das Receitas Correntes	<u>R\$</u>	<u>106.299.500,00</u>
h) (-) Deduções Legais de Receitas	-R\$	8.050.000,00
<b>II - RECEITAS DE CAPITAL</b>	<b>R\$</b>	<b>18.432.000,00</b>
a) Transferências de Capital	R\$	9.212.000,00
b) Outras Receitas de Capital	R\$	9.220.000,00
<b>III - RECEITA INTRAORÇAMENTÁRIAS</b>	<b>R\$</b>	<b>3.318.500,00</b>
a) Receitas Correntes Intraorçamentárias	R\$	3.318.500,00
<b>IV - RECEITA TOTAL</b>	<b>R\$</b>	<b>120.000.000,00</b>

**Art. 4º** As Receitas estimadas no orçamento serão arrecadadas na forma da legislação em vigor, de acordo com o desdobramento constante do Anexo 02.

## **Seção II Da Fixação da Despesa**

**Art. 5º** A Despesa Orçamentária total, no mesmo valor da Receita, é fixada por função, Poderes e Órgãos, em R\$ 120.000.000,00 (Cento e vinte milhões de reais) e desdobrada nos termos da Lei de Diretrizes Orçamentárias em:

I - Orçamento Fiscal: R\$ 78.476.500,00; e

---

### **PREFEITURA MUNICIPAL DE AFRÂNIO**

Rua Afonso Arinos de Melo Franco, nº 101, Bairro Isabel Gomes – Afrânio – PE – CEP 56360-000  
Fone: (87) 3868-1054 – CNPJ: 10.358.174/0001-84.



II - Orçamento da Seguridade Social, no valor de R\$ 41.523.500,00 onde:

- a) R\$ 29.820.000,00, compreende despesas com saúde;
- b) R\$ 6.036.500,00, são despesas com assistência social; e,
- c) R\$ 5.667.000,00, correspondente às despesas com previdência social.

**Parágrafo único - R\$ 16.591.500,00 das despesas fixadas nas alíneas "a", "b" e "c" do inciso II deste artigo, serão custeadas com recursos do Orçamento Fiscal.**

### **Seção III Da Distribuição da Despesa por Função, Órgãos e Categorias Econômicas**

**Art. 6º** A Despesa Total, fixada por Funções, Sub-funções, Projetos, Atividades e Operações Especiais dos Poderes e Órgãos, está discriminada nos Anexos 06 a 09 desta Lei, consoante disposições da Lei Federal nº 4.320/64 e regulamentações específicas.

**Art. 7º** As categorias econômicas e despesas por grupos estão demonstradas de forma analítica, individualizada por órgão, no Anexo 02 e consolidadas no Resumo da Natureza da Despesa, conforme discriminação abaixo:

---

**PREFEITURA MUNICIPAL DE AFRÂNIO**

Rua Afonso Arinos de Melo Franco, nº 101, Bairro Isabel Gomes – Afrânio – PE – CEP 56360-000  
Fone: (87) 3868-1054 – CNPJ: 10.358.174/0001-84.



**Tabela 2: DESPESA**

<b>Prefeitura Municipal de Afrânio</b>	
<b>I - DESPESAS CORRENTES</b>	<b>R\$ 92.080.933,00</b>
a) Pessoal e Encargos Sociais	R\$ 49.927.934,00
b) Juros e Encargos da Dívida	R\$ 2.102.000,00
c) Outras Despesas Correntes	R\$ 40.050.999,00
<b>II - DESPESAS DE CAPITAL</b>	<b>R\$ 22.192.956,00</b>
a) Investimentos	R\$ 20.229.956,00
b) Inversões Financeiras	R\$ 101.000,00
c) Amortização da Dívida	R\$ 1.862.000,00
<b>III - DESPESAS INTRAORÇAMENTÁRIAS</b>	<b>R\$ 4.407.000,00</b>
a) Despesas Correntes Intraorçamentárias	R\$ 3.831.000,00
b) Despesas de Capital Intraorçamentárias	R\$ 576.000,00
<b>IV - RESERVA DE CONTINGÊNCIA</b>	<b>R\$ 1.319.111,00</b>
<b>V - TOTAL DA DESPESA</b>	<b>R\$ 120.000.000,00</b>

#### **Seção IV**

#### **Dos Créditos Adicionais Suplementares e Autorizações**

**Art. 8º** Fica o Chefe do Poder Executivo autorizado a proceder, mediante decreto à abertura de créditos adicionais, utilizando-se dos recursos previstos no art. 43 da Lei Federal nº 4.320, de 17 de março de 1964, observadas as seguintes condições:

1 - para abertura de créditos suplementares:

a) à conta de recursos provenientes de anulação parcial ou total de dotações, em até 40% (quarenta por cento) da despesa fixada, para

---

**PREFEITURA MUNICIPAL DE AFRÂNIO**

Rua Afonso Arinos de Melo Franco, nº 101, Bairro Isabel Gomes – Afrânio – PE – CEP 56360-000  
Fone: (87) 3868-1054 – CNPJ: 10.358.174/0001-84.



suprir insuficiência de dotações;

b) com recursos provenientes de *superávit* financeiro, até o limite do total apurado

em balanço patrimonial do exercício anterior;

c) utilizando recursos provenientes de excesso de arrecadação até o limite do valor do excesso apurado, individualizado por fontes de recursos, observada a vinculação de que trata o art. 8º da Lei Complementar nº 101, de 4 de maio de 2000.

d) - para a abertura de créditos suplementares utilizando recursos de emendas parlamentares estaduais ou federais, até o limite dos valores transferidos.

§ 1º Para abertura de créditos suplementares com recursos de anulação total ou parcial de dotações orçamentárias destinadas a suprir insuficiências de dotações relativas a pessoal, dívida pública, saúde, assistência social, educação, defesa civil, epidemias e catástrofes, não será onerado o limite autorizado pela alínea "a" do inciso I do *caput* deste artigo, para os créditos abertos até o referido limite.

§ 2º Para cumprimento do disposto no§ 2º do art. 167 da Constituição Federal, os créditos especiais e extraordinários autorizados nos últimos quatro meses do exercício de 2023, reabertos no exercício de 2024, poderão ter a classificação orçamentária ajustada para compatibilizar com o orçamento vigente.

**Art. 9º** O limite autorizado no art. 8º considera-se quando o crédito se destinar a:

I - pessoal e encargos sociais;

II - pagamento do serviço da dívida;

III - pagamento das despesas correntes relativas à operacionalização do Sistema Único de Saúde, do Sistema Municipal de Ensino e da Assistência Social;

IV - transferências de fundos ao Poder Legislativo;

V - despesas vinculadas a convênios, bem como sua contrapartida;

VI - incorporação de saldos financeiros, apurados em 31 de dezembro de 2023 do excesso de arrecadação de recursos vinculados a

---

**PREFEITURA MUNICIPAL DE AFRÂNIO**

Rua Afonso Arinos de Melo Franco, nº 101, Bairro Isabel Gomes – Afrânio – PE – CEP 56360-000  
Fone: (87) 3868-1054 – CNPJ: 10.358.174/0001-84.



fundos especiais e ao FUNDEB, quando se configurar receitas do exercício superior às previsões de despesas fixadas na Lei de Orçamento.

**Art. 10** - Para efeito da execução orçamentária, a discriminação, o remanejamento e a inclusão dos elementos em cada grupo de despesa das atividades, projetos e operações especiais constantes da presente Lei e de créditos adicionais, serão efetuados mediante registro contábil diretamente no sistema informatizado de execução financeira do orçamento, independentemente de formalização legal específica.

**Art.11** - Os créditos suplementares referentes ao orçamento do Poder Legislativo obedecerão ao limite semelhante do estabelecido no art. 8º para as suplementações do Poder Executivo.

**Art.12** - A utilização de dotações com origem de recursos em convênios ou operações de crédito fica condicionada à celebração dos instrumentos.

## **Seção V**

### **Da Autorização para Realizar Operações de Crédito**

**Art. 13** - Fica o Poder Executivo autorizado a:

I - Realizar operações de crédito por antecipação de receita nos termos do art. 38 da Lei Complementar nº 101/2000, obedecidas às normas do Banco Central do Brasil e Resoluções do Senado Federal, desde que as obrigações sejam pagas dentro do mesmo exercício de 2024.

II - Contratar e oferecer garantias a empréstimos voltados para a modernização administrativa e tributária, bem como a execução de programas de habitação e saneamento, respeitados os limites da Lei Complementar nº 101/2000, de Resoluções do Senado Federal e disposições da legislação pertinente.

---

#### **PREFEITURA MUNICIPAL DE AFRÂNIO**

Rua Afonso Arinos de Melo Franco, nº 101, Bairro Isabel Gomes – Afrânio – PE – CEP 56360-000  
Fone: (87) 3868-1054 – CNPJ: 10.358.174/0001-84.



**CAPÍTULO III**  
**Seção Única**  
**Das Disposições Gerais**

**Art.14** - Na fixação dos valores das dotações para pessoal foram consideradas projeções para acréscimos de despesas destinadas a atender as disposições do §1º do art. 169 da Constituição Federal.

**Art.15** - O Chefe do Poder Executivo, no âmbito deste Poder, poderá adotar parâmetros para utilização das dotações, de forma a compatibilizar as despesas à efetiva realização das receitas e para garantir as metas de resultado estabelecidas na Lei de Diretrizes Orçamentárias para 2022, consoante legislação específica.

**Art. 16-** O Poder Executivo estabelecerá Programação Financeira, onde fixará as medidas necessárias a manter os dispêndios compatíveis com as receitas a fim de obter o equilíbrio financeiro.

**Art. 17** - O Poder Executivo divulgará, no prazo de 30 dias, após a publicação da Lei Orçamentária Anual, os quadros de detalhamento de despesa, por unidade orçamentária, de cada Órgão, Fundo e Entidade, dos Orçamentos Fiscais e da Seguridade Social, especificando para cada categoria de programação a fonte, a categoria econômica, o grupo de despesa, a modalidade de aplicação e o elemento despesa.

**Art. 18** - Fica o Poder Executivo autorizado a transferir recursos, a título de subvenções sociais, subvenções econômicas, contribuições e auxílios, às entidades privadas com ou sem fins lucrativos, amparadas por legislação municipal.

**Art. 19-** A presente Lei entra em vigor na data de sua publicação, contando-se seus efeitos a partir de 1º janeiro de 2024.

---

**PREFEITURA MUNICIPAL DE AFRÂNIO**

Rua Afonso Arinos de Melo Franco, nº 101, Bairro Isabel Gomes – Afrânio – PE – CEP 56360-000  
Fone: (87) 3868-1054 – CNPJ: 10.358.174/0001-84.



Gabinete do Prefeito, 05 de outubro de 2023.

**RAFAEL ANTÔNIO CAVALCANTI**  
**Prefeito do Município de Afrânio/PE.**

---

**PREFEITURA MUNICIPAL DE AFRÂNIO**

Rua Afonso Arinos de Melo Franco, nº 101, Bairro Isabel Gomes – Afrânio – PE – CEP 56360-000  
Fone: (87) 3868-1054 – CNPJ: 10.358.174/0001-84.



# Prefeitura Municipal de Afrânio

RUA CEL. CLEMENTINO COELHO Nº 203 - CNPJ:10358174/0001-84

Orçamento Programa - Exercício de 2024

## EVOLUÇÃO DA RECEITA

(Inc.III, Art.22º)

Quadro 09

Page 1

Lei: 0, Data: 05/10/2023

Codigo	Discriminação	Receita Arrecadada			Receita Prevista	
		2020	2021	2022	2023	2024
1000.00.0.0	RECEITAS CORRENTES.					
1100.00.0.0	IMPOSTOS, TAXAS E CONTRIBUIÇÕES DE MELH	991.154,11	4.421.001,33	2.661.349,73	3.753.788,00	8.410.000,00
1200.00.0.0	CONTRIBUIÇÕES	1.842.327,51	2.746.931,73	3.299.685,65	4.010.500,00	3.546.500,00
1300.00.0.0	RECEITA PATRIMONIAL	1.752.164,73	812.244,29	4.488.001,28	1.473.000,00	3.366.000,00
1600.00.0.0	RECEITA DE SERVIÇOS			115.362,70	140.000,00	330.000,00
1700.00.0.0	TRANSFERÊNCIAS CORRENTES	51.955.324,94	59.477.356,37	71.490.071,99	80.068.212,00	87.105.889,00
1900.00.0.0	OUTRAS RECEITAS CORRENTES	747.229,86	281.230,39	35.079,23	2.964.000,00	3.541.111,00
	Sub Total	57.288.201,15	67.738.764,11	82.089.550,58	92.409.500,00	106.299.500,00
2000.00.0.0	RECEITAS DE CAPITAL					
2100.00.0.0	OPERAÇÕES DE CRÉDITO	2.315,05		7.250.000,00	15.950.000,00	8.320.000,00
2200.00.0.0	ALIENAÇÃO DE BENS				600.000,00	900.000,00
2400.00.0.0	TRANSFERÊNCIAS DE CAPITAL	4.202.152,58	2.522.272,92	8.135.518,59	8.726.000,00	9.212.000,00
	Sub Total	4.204.467,63	2.522.272,92	15.385.518,59	25.276.000,00	18.432.000,00
7000.00.0.0	RECEITAS CORRENTES. (INTRA)					
7200.00.0.0	CONTRIBUIÇÕES (INTRA)	648.971,85	1.954.492,45	2.050.373,22	2.053.000,00	2.666.000,00
7700.00.0.0	TRANSFERÊNCIAS CORRENTES (INTRA)					
7900.00.0.0	OUTRAS RECEITAS CORRENTES (INTRA)	306.731,85	963.027,50	1.180.176,96	652.500,00	652.500,00
	Sub Total	955.703,70	2.917.519,95	3.230.550,18	2.705.500,00	3.318.500,00
8000.00.0.0	RECEITAS DE CAPITAL (INTRA)					
	Sub Total	0,00	0,00	0,00	0,00	0,00





# Prefeitura Municipal de Afrânio

RUA CEL. CLEMENTINO COELHO Nº 203 - CNPJ:10358174/0001-84

Orçamento Programa - Exercício de 2024

## EVOLUÇÃO DA RECEITA

(Inc.III, Art.22º)

Quadro 09

Page 2

Lei: 0, Data: 05/10/2023

Codigo	Discriminação	Receita Arrecadada			Receita Prevista	
		2020	2021	2022	2023	2024
9000.00.0.0	(R) DEDUCOES DA RECEITA					
9500.00.0.0	(R) DEDUÇÕES DO FUNDEB	-4.614.731,10	-6.050.607,09	-7.248.383,83	-7.391.000,00	-8.050.000,00
9900.00.0.0	(R) OUTRAS DEDUÇÕES					
	Sub Total	-4.614.731,10	-6.050.607,09	-7.248.383,83	-7.391.000,00	-8.050.000,00
9990.00.0.0	RECURSOS ARRECADADOS EM EXERCÍCIOS AN					
	Sub Total	0,00	0,00	0,00	0,00	0,00
TOTAL		57.833.641,38	67.127.949,89	93.457.235,52	113.000.000,00	120.000.000,00



## Prefeitura Municipal de Afrânio

RUA CEL. CLEMENTINO COELHO Nº 203 - CNPJ:10358174/0001-84

Orçamento Programa - Exercício de 2024

### EVOLUÇÃO DA DESPESA

(Inc. III, Art. 22)

Quadro 10

Page 1

Lei: 0, Data: 05/10/2023

Codigo	Discriminação	DESPESA		
		Realizada 2022	Fixada 2023	Prevista 2024
<b>DESPESAS CORRENTES</b>				
3 1	PESSOAL E ENCARGOS SOCIAIS	37.970.627,83	43.954.049,00	52.357.934,00
3 2	JUROS E ENCARGOS DA DÍVIDA	9.130,73	8.000,00	2.106.000,00
3 3	OUTRAS DESPESAS CORRENTES	34.248.524,36	38.021.626,00	41.447.999,00
	Sub Total	72.228.282,92	81.983.675,00	95.911.933,00
<b>DESPESAS DE CAPITAL</b>				
4 4	INVESTIMENTOS	10.244.877,89	28.227.325,00	20.229.956,00
4 5	INVERSÕES FINANCEIRAS		101.000,00	101.000,00
4 6	AMORTIZAÇÃO DA DÍVIDA	1.501.709,03	1.938.000,00	2.438.000,00
	Sub Total	11.746.586,92	30.266.325,00	22.768.956,00
<b>RESERVA DE CONTINGÊNCIA</b>				
9 9	RESERVA DE CONTINGÊNCIA		750.000,00	1.319.111,00
	Sub Total	0,00	750.000,00	1.319.111,00
	<b>TOTAL</b>	<b>83.974.869,84</b>	<b>113.000.000,00</b>	<b>120.000.000,00</b>



## Prefeitura Municipal de Afrânio

RUA CEL. CLEMENTINO COELHO Nº 203 - CNPJ:10358174/0001-84

Orçamento Programa - Exercício de 2024

### LEGISLAÇÃO DA RECEITA

(Inc. III, § 1º, Art.2º)

Quadro 11

Page 1

Lei: 0, Data: 05/10/2023

Codigo	Discriminação	Legislacao
1000.00.0.0.00	RECEITAS CORRENTES.	
1100.00.0.0.00	IMPOSTOS, TAXAS E CONTRIBUIÇÕES DE MELHORIA	
1110.00.0.0.00	IMPOSTOS	
1112.00.0.0.00	IMPOSTOS SOBRE O PATRIMÔNIO	
1112.50.0.0.00	IMPOSTO SOBRE A PROPRIEDADE PREDIAL E TERRITORIAL URBANA	
1112.50.0.1.00	IPTU - PRINCIPAL	
1112.50.0.1.01	IMPOSTO PREDIAL	Art. 156 Inciso I da CF, Código Tributário do Município
1112.50.0.1.02	IMPOSTO TERRITORIAL URBANO	Art. 156 Inciso I da CF, Código Tributário do Município
1112.50.0.2.00	IPTU - MULTAS E JUROS	
1112.50.0.2.01	IPTU- MULTAS E JUROS DE MORA	Art. 156 Inciso I da CF, Código Tributário do Município
1112.50.0.3.00	IPTU - DIVIDA ATIVA	
1112.50.0.3.01	IPTU - DÍVIDA ATIVA	Art. 156 Inciso I da CF, Código Tributário do Município
1112.53.0.0.00	ITBI-"INTER MORTIS"	
1112.53.0.1.00	ITBI-"INTER MORTIS"-PRINCIPAL	
1112.53.0.1.01	ITBI	Art. 156 Inciso I da CF, Código Tributário do Município
1112.53.0.1.02	ITBI RURAL	Art. 156 Inciso I da CF, Código Tributário do Município
1112.53.0.2.00	ITBI-"INTER MORTIS"-MULTAS E JUROS	
1112.53.0.2.01	ITBI - -MULTAS E JUROS MORA	Art. 156 Inciso I da CF, Código Tributário do Município
1112.53.0.3.00	ITBI-"INTER MORTIS"- DIVIDA ATIVA	
1112.53.0.3.01	ITBI - DÍVIDA ATIVA	Art. 156 Inciso I da CF, Código Tributário do Município
1113.00.0.0.00	IMPOSTOS SOBRE A RENDA E PROVENTOS DE QUALQUER NATUREZA	
1113.03.0.0.00	IMPOSTO SOBRE A RENDA - RETIDO NA FONTE	
1113.03.1.0.00	IMPOSTO SOBRE A RENDA - RETIDO NA FONTE - TRABALHO	
1113.03.1.1.00	IRRF-TRABALHO-PRINCIPAL	
1113.03.1.1.01	IRRF- PESSOA FISICA	Art. 158, Inciso I da Consituição Federal
1113.03.1.1.02	IRRF- PESSOA JURÍDICA	Art. 158, Inciso I da Consituição Federal



## Prefeitura Municipal de Afrânio

RUA CEL. CLEMENTINO COELHO Nº 203 - CNPJ:10358174/0001-84

Orçamento Programa - Exercício de 2024

### LEGISLAÇÃO DA RECEITA

(Inc. III, § 1º, Art.2º)

Quadro 11

Page 2

Lei: 0, Data: 05/10/2023

Codigo	Discriminação	Legislacao
1113.03.1.1.03	IRRF- SOBRE REDIMENTOS DO TRABALHO	Art. 158, Inciso I da Consituição Federal
1113.03.1.2.00	IRRF-TRABALHO-MULTAS E JUROS	
1113.03.1.2.01	IRRF TRABALHO -MULTAS E JUROS DE MORA	Art. 158, Inciso I da Consituição Federal
1113.03.4.0.00	IRRF- OUTROS RENDIMENTOS	
1113.03.4.1.00	IRRF- OUTROS RENDIMENTOS-PRINCIPAL	
1113.03.4.1.01	IMPOSTO SOBRE A RENDA - IRRF-PESSOA FÍSICA	Art. 158, Inciso I da Consituição Federal
1113.03.4.1.02	IMPOSTO SOBRE A RENDA - IRRF-PESSOA JURÍDICA	Art. 158, Inciso I da Consituição Federal
1114.00.0.0.00	IMPOSTO PRODUÇÃO CIRCULAÇÃO MERCADORIAS SERVIÇOS	
1114.51.0.0.00	IMPOSTOS SOBRE SERVIÇOS	
1114.51.1.0.00	IMPOSTO SOBRE SERVIÇOS DE QUALQUER NATUREZA - ISSQN	
1114.51.1.1.00	ISSQN - PRINCIPAL	
1114.51.1.1.01	ISSQN-PESSOAS JURÍDICAS	Art. 156 Inciso I da CF, Código Tributário do Município
1114.51.1.1.02	SIMPLES NACIONAL - SNA	Art. 156 Inciso I da CF, Código Tributário do Município
1114.51.1.1.03	ISSQN - PESSOAS FÍSICAS	Art. 156 Inciso I da CF, Código Tributário do Município
1114.51.1.1.04	ISSQN HOMOLOGADO	Art. 156 Inciso I da CF, Código Tributário do Município
1114.51.1.1.05	ISSQN CONSTRUÇÃO CIVIL	Art. 156 Inciso I da CF, Código Tributário do Município
1114.51.1.1.06	ISSQN NF AVULSA	Art. 156 Inciso I da CF, Código Tributário do Município
1114.51.1.1.07	ISS RETIDO NA FONTE	Art. 156 Inciso I da CF, Código Tributário do Município
1114.51.1.1.08	ISSQN DE OFÍCIO	Art. 156 Inciso I da CF, Código Tributário do Município
1114.51.1.2.00	ISSQN -MULTAS E JUROS	
1114.51.1.2.01	ISSQN - MULTAS E JUROS DE MORA	Art. 156 Inciso I da CF, Código Tributário do Município
1114.51.1.3.00	ISSQN - DIVIDA ATIVA	
1114.51.1.3.01	ISSQN - DÍVIDA ATIVA	Art. 156 Inciso I da CF, Código Tributário do Município
1120.00.0.0.00	TAXAS	



## Prefeitura Municipal de Afrânio

RUA CEL. CLEMENTINO COELHO Nº 203 - CNPJ:10358174/0001-84

Orçamento Programa - Exercício de 2024

### LEGISLAÇÃO DA RECEITA

(Inc. III, § 1º, Art.2º)

Quadro 11

Page 3

Lei: 0, Data: 05/10/2023

Codigo	Discriminação	Legislacao
1121.00.0.0.00	TAXAS PELO EXERCÍCIO DO PODER DE POLÍCIA	
1121.04.0.0.00	TAXA DE CONTROLE E FISCALIZAÇÃO AMBIENTAL	
1121.04.0.1.00	TAXA DE CONTROLE E FISCALIZAÇÃO AMBIENTAL - PRINCIPAL	
1121.04.0.1.01	TAXA LICENÇA AMBIENTAL	Código Tributário do Município
1121.04.0.1.02	MEDIDA COMPENSATÓRIA	Código Tributário do Município
1121.04.0.1.03	RECARIMBAÇÃO DE PROCESSOS	Código Tributário do Município
1121.04.0.1.04	DECLARAÇÃO/CERTIFICADO	Código Tributário do Município
1121.04.0.1.05	SEGUNDA VIA LICENÇA	Código Tributário do Município
1121.04.0.1.06	RELATÓRIO TÉCNICO	Código Tributário do Município
1121.04.0.1.07	LAUDO TÉCNICO	Código Tributário do Município
1121.04.0.1.08	PERÍCIA	Código Tributário do Município
1121.04.0.1.09	LEVANTAMENTO/VISTORIAS	Código Tributário do Município
1121.04.0.1.10	TAXA CADASTRO DOS PROFISSIONAIS	Código Tributário do Município
1121.04.0.1.11	ESTUDO VIAB. AMBIENTAL	Código Tributário do Município
1121.04.0.1.12	ESTUDO IMPACTO AMBIENTAL	Código Tributário do Município
1121.04.0.1.13	ESTUDO IMP. SIMPLIFICADO	Código Tributário do Município
1121.04.0.1.14	RELATÓRIO AMB. SIMPLIFICADO	Código Tributário do Município
1121.04.0.1.15	PLANO REC. DE AREAS	Código Tributário do Município
1121.04.0.1.16	PROGRAMA COM MONITORAMENTO	Código Tributário do Município
1121.04.0.1.17	AUDITORIA AMBIENTAL	Código Tributário do Município
1121.04.0.1.18	OUTROS EST. MENOR COMPLEXIDADE	Código Tributário do Município



## Prefeitura Municipal de Afrânio

RUA CEL. CLEMENTINO COELHO Nº 203 - CNPJ:10358174/0001-84

Orçamento Programa - Exercício de 2024

### LEGISLAÇÃO DA RECEITA

(Inc. III, § 1º, Art.2º)

Quadro 11

Page 4

Lei: 0, Data: 05/10/2023

Codigo	Discriminação	Legislacao
1121.04.0.1.19	OUTROS EST. COMPLEXIDADE AVANÇADA	Código Tributário do Município
1121.04.0.2.00	TAXA DE CONTROLE E FISCALIZAÇÃO AMBIENTAL - MULTAS JUROS	
1121.04.0.2.01	MULTA POR ATOS LESIVOS	Código Tributário do Município
1121.50.0.0.00	TAXA DE FISCALIZAÇÃO DE VIGILÂNCIA SANITÁRIA	
1121.50.0.1.00	TAXA DE FISCALIZAÇÃO DE VIGILÂNCIA SANITÁRIA - PRINCIPAL	
1121.50.0.1.01	TAXA DE VIGILÂNCIA SANITÁRIA	Código Tributário do Município
1121.50.0.1.02	TAXA REGISTRO/INSP.SANITÁRIA	Código Tributário do Município
1122.00.0.0.00	TAXAS PELA PRESTAÇÃO DE SERVIÇOS	
1122.01.0.0.00	TAXAS PELA PRESTAÇÃO DE SERVIÇOS EM GERAL	
1122.01.0.1.00	TAXAS PELA PRESTAÇÃO DE SERVIÇOS EM GERAL - PRINCIPAL	
1122.01.0.1.01	TAXAS DE LICENÇA P/ FUN. DE ESTAB.COM.IND E PREST. DE SERVIÇ	Código Tributário do Município
1122.01.0.1.02	TAXA DE LIMPEZA PÚBLICA	Código Tributário do Município
1122.01.0.1.03	TAXA PUBLICIDADE	Código Tributário do Município
1122.01.0.1.04	TAXA EXECUÇÃO DE OBRAS	Código Tributário do Município
1122.01.0.1.05	TAXA OCUP. VIAS/LOGRADO	Código Tributário do Município
1122.01.0.1.06	TAXA DE ALVARÁ PARA LOTEAMENTO	Código Tributário do Município
1122.01.0.1.07	TAXA VEÍCULOS AUTÔNOMOS	Código Tributário do Município
1122.01.0.1.08	TAXA ABATE DE ANIMAIS	Código Tributário do Município
1122.01.0.1.09	TAXA DE EXPEDIENTE	Código Tributário do Município
1122.01.0.1.10	TAXA DE VISTORIA/LAUDO TECNICO	Código Tributário do Município
1122.01.0.1.11	TAXA DE VISTORIA PARA REV. CADASTRAL	Código Tributário do Município
1122.01.0.1.12	TAXA LICENÇA PARA DEMOLIÇÃO	Código Tributário do Município
1122.01.0.1.13	TAXA DE ALINHAMENTO TOPOGRÁFICO	



## Prefeitura Municipal de Afrânio

RUA CEL. CLEMENTINO COELHO Nº 203 - CNPJ:10358174/0001-84

Orçamento Programa - Exercício de 2024

### LEGISLAÇÃO DA RECEITA

(Inc. III, § 1º, Art.2º)

Quadro 11

Page 5

Lei: 0, Data: 05/10/2023

Codigo	Discriminação	Legislacao
		Código Tributário do Município
1122.01.0.1.14	TAXA DE AVERBAÇÃO	Código Tributário do Município
1122.01.0.1.15	TAXA LICENÇA AMBIENTAL	Código Tributário do Município
1122.01.0.1.16	TAXA HABITE-SE	Código Tributário do Município
1122.01.0.1.17	TAXA GERENCIAMENTO DE TRANSPORTE	Código Tributário do Município
1122.01.0.1.18	TAXA ATERRO SANITÁRIO	Código Tributário do Município
1122.01.0.1.19	TAXA AUTO DE INFRAÇÃO	Código Tributário do Município
1122.01.0.2.00	TAXAS PELA PRESTAÇÃO DE SERVIÇOS EM GERAL - MULTAS E JUROS	
1122.01.0.2.01	MULTA APLICADA PELA SEINFRA	Código Tributário do Município
1122.01.0.2.02	MULTAS DIVERSAS	Código Tributário do Município
1122.01.0.2.03	MULTA POR DESCUMPRIMENTO	Código Tributário do Município
1122.01.0.2.04	MULTA INFRAÇÃO AO PLANO DIRETOR	Código Tributário do Município
1122.01.0.2.05	MULTA APLICADA PELA SEMAM	Código Tributário do Município
1122.01.0.2.06	MULTA AUTO-INFRAÇÃO OBRAS IRREGULARES	Código Tributário do Município
1122.01.0.3.00	TAXAS PELA PRESTAÇÃO DE SERVIÇOS EM GERAL - DÍVIDA ATIVA	
1122.01.0.3.01	TAXAS PELA PRESTAÇÃO DE SERVIÇOS EM GERAL - DÍVIDA ATIVA	Código Tributário do Município
1122.01.0.3.01	TAXAS PELA PRESTAÇÃO DE SERVIÇOS EM GERAL - DÍVIDA ATIVA	Código Tributário do Município
1200.00.0.0.00	CONTRIBUIÇÕES	
1210.00.0.0.00	CONTRIBUIÇÕES SOCIAIS	
1215.00.0.0.00	CONTRIBUIÇÕES PARA REGIMES PRÓPRIOS DE PREVIDÊNCIA E SISTEM	
1215.01.0.0.00	CONTRIBUIÇÃO DO SERVIDOR CIVIL	
1215.01.1.0.00	CONTRIBUIÇÃO DO SERVIDOR CIVIL ATIVO	
1215.01.1.1.00	CONTRIBUIÇÃO DO SERVIDOR CIVIL ATIVO - PRINCIPAL	



## Prefeitura Municipal de Afrânio

RUA CEL. CLEMENTINO COELHO Nº 203 - CNPJ:10358174/0001-84

Orçamento Programa - Exercício de 2024

### LEGISLAÇÃO DA RECEITA

(Inc. III, § 1º, Art.2º)

Quadro 11

Page 6

Lei: 0, Data: 05/10/2023

Codigo	Discriminação	Legislacao
1215.01.1.1.01	CPSSS DO SERVIDOR CIVIL ATIVO-PM	Legislação Especifica
1215.01.1.1.02	CPSSS DO SERVIDOR CIVIL ATIVO-SAÚDE	Legislação Especifica
1215.01.1.1.03	CPSSS DO SERVIDOR CIVIL ATIVO- FUNDEB 70%	Legislação Especifica
1215.01.1.1.04	CPSSS DO SERVIDOR CIVIL ATIVO - FUNDEB 30%	Legislação Especifica
1215.01.1.1.05	CPSSS DO SERVIDOR CIVIL ATIVO - ASSISTÊNCIA	Legislação Especifica
1215.01.1.1.06	CPSSS DO SERVIDOR CIVIL ATIVO - CÂMARA	Legislação Especifica
1215.01.1.1.07	CPSSS DO SERVIDOR CIVIL ATIVO - EXERC. ANTERIORES	Legislação Especifica
1215.01.1.1.08	CPSSS DO SERVIDOR CIVIL ATIVO - EDUCAÇÃO	Legislação Especifica
1215.01.1.1.09	CPSSS DO SERVIDOR CIVIL ATIVO - RPPS	Legislação Especifica
1215.01.1.1.10	CPSSS DO SERVIDOR CIVIL ATIVO - INATIVO	Legislação Especifica
1215.01.1.1.11	CPSSS DO SERVIDOR CIVIL ATIVO- PENSIONISTAS	Legislação Especifica
1215.01.1.1.12	CPSSS DO SERVIDOR CIVIL ATIVO - CEDIDO	Legislação Especifica
1215.01.1.1.15	CPSSS - PARCELAMENTOS- DO SERVIDOR CIVIL ATIVO	Legislação Especifica
1215.01.1.2.00	CONTRIBUIÇÃO DO SERVIDOR CIVIL ATIVO - MULTAS E JUROS DE MOR	
1215.01.1.2.01	CPSSS DO SERVIDOR CIVIL ATIVO - MULTAS E JUROS DE MOR	Legislação Especifica
1215.01.1.2.02	CPSSS- PARCELAMENTOS- DO SERV CIVIL ATIVO- MULTAS E JUROS DE	Legislação Especifica
1215.01.2.0.00	CONTRIBUIÇÃO DO SERVIDOR CIVIL INATIVO	
1215.01.2.1.00	CONTRIBUIÇÃO DO SERVIDOR CIVIL INATIVO - PRINCIPAL	Legislação Especifica
1215.01.3.0.00	CONTRIBUIÇÃO DO SERVIDOR CIVIL - PENSIONISTAS	
1215.01.3.1.00	CONTRIB. DO SERVIDOR CIVIL - PENSIONISTAS - PRINCIPAL	Legislação Especifica
1215.50.0.0.00	CONTRIBUIÇÃO PATRONAL - SERVIDOR CIVIL INATIVO E PENSIONISTA	
1215.50.1.0.00	CONTRIBUIÇÃO PATRONAL - SERVIDOR CIVIL - INATIVO	





## Prefeitura Municipal de Afrânio

RUA CEL. CLEMENTINO COELHO Nº 203 - CNPJ:10358174/0001-84

Orçamento Programa - Exercício de 2024

### LEGISLAÇÃO DA RECEITA

(Inc. III, § 1º, Art.2º)

Quadro 11

Page 7

Lei: 0, Data: 05/10/2023

Codigo	Discriminação	Legislacao
1215.50.1.1.00	CONTRIB.PATRONAL - SERVIDOR CIVIL - INATIVO - PRINCIPAL	
1215.50.1.1.01	CONTRIB. PATRONAL - SERVIDOR CIVIL - INATIVO - PRINCIPAL	Legislação Específica
1240.00.0.0.00	CONTRIBUIÇÃO PARA O CUSTEIO DO SERVIÇO DE ILUMINAÇÃO PÚBLICA	
1241.00.0.0.00	CONTRIBUIÇÃO PARA O CUSTEIO DO SERVIÇO DE ILUMINAÇÃO PÚBLICA	
1241.50.0.0.00	CONTRIBUIÇÃO PARA O CUSTEIO DO SERVIÇO DE ILUMINAÇÃO PÚBLICA	
1241.50.0.1.00	CONTRIBUIÇÃO PARA O CUSTEIO DO SERVIÇO DE ILUMINAÇÃO PÚBLICA	
1241.50.0.1.01	CONTRIBUIÇÃO CUSTEIO DO SERVIÇO DE ILUMINAÇÃO PÚBLICA	Art. 149-A da Constituição Federal
1300.00.0.0.00	RECEITA PATRIMONIAL	
1310.00.0.0.00	EXPLORAÇÃO DO PATRIMÔNIO IMOBILIÁRIO DO ESTADO	
1311.00.0.0.00	EXPLORAÇÃO DO PATRIMÔNIO IMOBILIÁRIO DO ESTADO	
1311.01.0.0.00	ALUGUÉIS, ARRENDAMENTOS, FOROS, LAUDÊMIOS, TARIFAS DE OCUPAÇ	
1311.01.1.0.00	ALUGUÉIS E ARRENDAMENTOS	
1311.01.1.1.00	ALUGUÉIS E ARRENDAMENTOS - PRINCIPAL	
1311.01.1.1.01	ALUGUEIS E ARRENDAMENTOS	Legislação Específica
1320.00.0.0.00	VALORES MOBILIÁRIOS	
1321.00.0.0.00	JUROS E CORREÇÕES MONETÁRIAS	
1321.01.0.0.00	REMUNERAÇÃO DE DEPÓSITOS BANCÁRIOS	
1321.01.0.1.01	REC. REM. DEP. BANCARIO VINCULADO - FNAS	Legislação Específica
1321.01.0.1.02	REC. REM. DEP. BANCARIO NÃO VINCULADO - FMAS	Legislação Específica
1321.01.0.1.03	REC. REM. DEP. BANCARIO VINCULADO - FUNDEB	Legislação Específica
1321.01.0.1.04	REC. REM. DEP. BANCARIO VINCULADO - ESTADO	Legislação Específica
1321.01.0.1.05	REC. REM. DEP. BANCARIO VINCULADO - SALÁRIO EDUCAÇÃO	Legislação Específica
1321.01.0.1.06	REC. REM. DEP. BANCARIO NÃO VINCULADO - EDUCAÇÃO	Legislação Específica
1321.01.0.1.07	REC. REM. DEP. BANCARIO VINCULADO- SAÚDE (RECURSO FEDERAL)	Legislação Específica
1321.01.0.1.08	REC. REM. DEP. BANCARIO NÃO VINCULADO- SAÚDE	Legislação Específica
1321.01.0.1.09	REC. REM. DEP. BANCARIO VINCULADO - SAÚDE (RECURSO ESTADUAL)	



## Prefeitura Municipal de Afrânio

RUA CEL. CLEMENTINO COELHO Nº 203 - CNPJ:10358174/0001-84

Orçamento Programa - Exercício de 2024

### LEGISLAÇÃO DA RECEITA

(Inc. III, § 1º, Art.2º)

Quadro 11

Page 8

Lei: 0, Data: 05/10/2023

Codigo	Discriminação	Legislacao
		Legislação Específica
1321.01.0.1.10	REC. REM. DEP. BANCARIO VINCULADO - CONVÊNIO	Legislação Específica
1321.01.0.1.11	REC. REM. DEP. BANCARIO NÃO VINCULADO - PM	Legislação Específica
1321.01.0.1.12	REC. REM. DEP. BANCARIO VINCULADO - EDUCAÇÃO	Legislação Específica
1321.01.0.1.13	REC. REM. DEP. BANCARIO VINCULADO - FUNDO DE DESENVOLVIMENTO	Legislação Específica
1321.01.0.1.14	REC. REM. DEP. BANCARIO NÃO VINCULADO - MEIO AMBIENTE	Legislação Específica
1321.01.0.1.15	REC. REM. DEP. BANCARIO NÃO VINCULADO- PRINCIPAL	Legislação Específica
1321.04.0.0.00	REMUNERAÇÃO DOS RECURSOS DO REGIME PRÓPRIO DE PREVIDÊNCIA SO	
1321.04.0.1.00	REMUNERAÇÃO DOS RECURSOS DO RPPS - PRINCIPAL	
1321.04.0.1.01	REMUNERAÇÃO DOS RECURSOS DO RPPS	Legislação Específica
1390.00.0.0.00	DEMAIS RECEITAS PATRIMONIAIS	
1399.00.0.0.00	OUTRAS RECEITAS PATRIMONIAIS	
1399.99.0.0.00	OUTRAS RECEITAS PATRIMONIAIS	
1399.99.0.1.00	OUTRAS RECEITAS PATRIMONIAIS - PRINCIPAL	
1399.99.0.1.01	DEMAIS RECEITAS PATRIMONIAL - PM	Legislação Específica
1600.00.0.0.00	RECEITA DE SERVIÇOS	
1630.00.0.0.00	SERVIÇOS E ATIVIDADES REFERENTES À SAÚDE	
1631.00.0.0.00	SERVIÇOS DE ATENDIMENTO À SAÚDE	
1631.01.0.0.00	SERVIÇOS DE ATENDIMENTO À SAÚDE EM UNIDADES DO GOVERNO FEDER	
1631.01.0.1.00	SERVIÇOS DE ATENDIMENTO À SAÚDE EM UNIDADES DO GOVERNO FEDER	
1631.01.0.1.01	SERVIÇOS HOSPITALARES	Legislação Específica, Código Tributário do Município
1631.01.0.1.02	SERVIÇOS AMBULATORIAIS	Legislação Específica, Código Tributário do Município
1690.00.0.0.00	OUTROS SERVIÇOS	
1699.00.0.0.00	OUTROS SERVIÇOS	
1699.99.0.0.00	OUTROS SERVIÇOS	
1699.99.0.1.00	OUTROS SERVIÇOS - PRINCIPAL	



## Prefeitura Municipal de Afrânio

RUA CEL. CLEMENTINO COELHO Nº 203 - CNPJ:10358174/0001-84

Orçamento Programa - Exercício de 2024

### LEGISLAÇÃO DA RECEITA

(Inc. III, § 1º, Art.2º)

Quadro 11

Page 9

Lei: 0, Data: 05/10/2023

Codigo	Discriminação	Legislacao
1699.99.0.1.01	OUTROS SERVIÇOS	Legislação Específica, Código Tributário do Município
1700.00.0.0.00	TRANSFERÊNCIAS CORRENTES	
1710.00.0.0.00	TRANSFERÊNCIAS DA UNIÃO E DE SUAS ENTIDADES	
1711.00.0.0.00	TRANSFERÊNCIAS DECORRENTES DE PARTICIPAÇÃO NA RECEITA DA UNI	
1711.51.0.0.00	COTA-PARTE DO FUNDO DE PARTICIPAÇÃO DOS MUNICÍPIOS - FPM	
1711.51.1.0.00	COTA-PARTE DO FUNDO DE PARTICIPAÇÃO DOS MUNICÍPIOS - COTA ME	
1711.51.1.1.00	COTA-PARTE DO FPM- COTA MENSAL - PRINCIPAL	
1711.51.1.1.01	COTA-PARTE DO FPM	Art. 159 da Constituição Federal e Atualização
1711.51.2.0.00	COTA-PARTE DO FUNDO DE PARTICIPAÇÃO DOS MUNICÍPIOS - COTAS E	
1711.51.2.1.00	COTA-PARTE DO FPM- COTAS EXTRAORDINARIAS - PRINCIPAL	
1711.51.2.1.01	COTA-PARTE DO FPM - 1% COTA ENTREGUE NO MÊS DE DEZEMBRO	Art. 159 da Constituição Federal e Atualização
1711.51.2.1.02	COTA-PARTE DO FPM - 1% COTA ENTREGUE NO MÊS DE JULHO	Art. 159 da Constituição Federal e Atualização
1711.51.2.1.03	COTA-PARTE DO FPM - 1% COTA ENTREGUE NO MÊS DE SETEMBRO	Art. 159 da Constituição Federal e Atualização
1711.52.0.0.00	COTA-PARTE DO IMPOSTO SOBRE A PROPRIEDADE TERRITORIAL RURAL	
1711.52.0.1.00	COTA-PARTE DO IMP. PROPRIED.TERRIT.RURAL - PRINCIPAL	
1711.52.0.1.01	COTA-PARTE DO ITR	Art. 159 da Constituição Federal
1712.00.0.0.00	TRANSFERÊNCIAS DAS COMPENSAÇÕES FINANCEIRAS PELA EXPLORAÇÃO	
1712.51.0.0.00	COTA-PARTE DA COMPENSAÇÃO FINANCEIRA PELA EXPLORAÇÃO DE RECU	
1712.51.0.1.00	COTA-PARTE DA COMPENSAÇÃO FINANCEIRA PELA EXPLORAÇÃO DE RECU	
1712.51.0.1.01	COTA-PARTE - CFEM	Art. 159 da Constituição Federal
1712.52.0.0.00	COTA-PARTE DA COMPENSAÇÃO FINANCEIRA PELA PRODUÇÃO DE PETRÓL	
1712.52.4.0.00	COTA-PARTE DO FUNDO ESPECIAL DO PETRÓLEO – FEP	
1712.52.4.1.00	COTA-PARTE DO FUNDO ESPECIAL DO PETRÓLEO – FEP - PRINCIPAL	
1712.52.4.1.01	COTA-PARTE – FEP	Lei 9.478/97
1712.99.0.0.00	OUTRAS TRANSFERÊNCIAS DECORRENTES DE COMPENSAÇÃO FINANCEIRA	
1712.99.0.1.00	OUTRAS TRANSFERÊNCIAS DECORRENTES DE COMPENSAÇÃO FINANCEIRA	



## Prefeitura Municipal de Afrânio

RUA CEL. CLEMENTINO COELHO Nº 203 - CNPJ:10358174/0001-84

Orçamento Programa - Exercício de 2024

### LEGISLAÇÃO DA RECEITA

(Inc. III, § 1º, Art.2º)

Quadro 11

Page 10

Lei: 0, Data: 05/10/2023

Codigo	Discriminação	Legislacao
1712.99.0.1.01	BAP - BÔNUS ASSINATURA PETRÓLEO	Legislação Específica
1713.00.0.0.00	TRANSFERÊNCIAS DE RECURSOS DO SISTEMA ÚNICO DE SAÚDE – SUS	
1713.50.0.0.00	TRANSFERÊNCIAS DE RECURSOS DO SISTEMA ÚNICO DE SAÚDE – SUS –	
1713.50.1.0.00	TRANSFERÊNCIAS DE RECURSOS DO BLOCO DE MANUTENÇÃO DAS AÇÕES	
1713.50.1.1.00	TRANSFERÊNCIAS DE RECURSOS DO BLOCO DE MANUTENÇÃO DAS AÇÕES	
1713.50.1.1.01	TRANS. PAG DOS VENCIMENTOS DOS AGENTES COMUNITÁRIOS DE SAÚDE	Legislação Específica
1713.50.1.1.02	PROGRAMA DE INFORMATIZAÇÃO DA APS	Legislação Específica
1713.50.1.1.03	APOIO À MANUTENÇÃO DOS POLOS DE ACADEMIA DA SAÚDE	Legislação Específica
1713.50.1.1.05	INCENTIVO PARA AÇÕES ESTRATÉGICAS	Legislação Específica
1713.50.1.1.06	INCENTIVO FINANCEIRO DA APS-DESEMPENHO	Legislação Específica
1713.50.1.1.07	INCENTIVO FINANCEIRO DA APS- CAPACITAÇÃO PONDERADA	Legislação Específica
1713.50.1.1.08	IMPLEMENTACAO DE POLITICAS PARA A REDE CEGONHA	Legislação Específica
1713.50.1.1.09	IMPLEMENTACAO DE POLITICAS DE PRO DA EQUIDADE EM SAUDE SAPS	Legislação Específica
1713.50.1.1.10	INCREMENTO TEMPORÁRIO DA ATENÇÃO PRIMÁRIA	Legislação Específica
1713.50.1.1.11	INCREMENTO TEMP SERVIÇOS DE ATENÇÃO PRIMÁRIA - EMENDA INDIVI	Legislação Específica
1713.50.1.1.16	COVID 19 - ATENÇÃO PRIMÁRIA	Legislação Específica
1713.50.1.1.20	APOIO A MANUTENÇÃO DOS POLOS DA ACADEMIA DE SAÚDE	Legislação Específica
1713.50.2.0.00	TRANSFERÊNCIAS DE RECURSOS DO BLOCO DE MANUTENÇÃO DAS AÇÕES	
1713.50.2.1.00	TRANSFERÊNCIAS DE RECURSOS DO BLOCO DE MANUTENÇÃO DAS AÇÕES	
1713.50.2.1.01	ATENÇÃO À SAÚDE DA POPULAÇÃO PARA PROCEDIMENTOS NO MAC	Legislação Específica
1713.50.2.1.02	INCREMENTO TEMPORÁRIO DO MAC- BLOCO CUSTEIO	Legislação Específica
1713.50.2.1.03	FAEC - REDUÇÃO DAS FILAS DE CIRURGIAS (ELETIVAS)	Legislação Específica
1713.50.2.1.04	INCREMENTO TEMP ASSIST HOSPIT E AMBULATORIAL - EMENDA INDIVI	



## Prefeitura Municipal de Afrânio

RUA CEL. CLEMENTINO COELHO Nº 203 - CNPJ:10358174/0001-84

Orçamento Programa - Exercício de 2024

### LEGISLAÇÃO DA RECEITA

(Inc. III, § 1º, Art.2º)

Quadro 11

Page 11

Lei: 0, Data: 05/10/2023

Codigo	Discriminação	Legislacao
		Legislação Específica
1713.50.2.1.16	COVID 19 - MAC	Legislação Específica
1713.50.3.0.00	TRANSFERÊNCIAS DE RECURSOS DO BLOCO DE MANUTENÇÃO DAS AÇÕES	
1713.50.3.1.00	TRANSFERÊNCIAS DE RECURSOS DO BLOCO DE MANUTENÇÃO DAS AÇÕES	
1713.50.3.1.01	TRANS PAG VENCIMENTOS DOS AGENTES DE COMBATE ÀS ENDEMIAS	Legislação Específica
1713.50.3.1.03	INCENTIVO FINANCEIRO AOS ESTADOS, DISTRITO FEDERAL VIGILÂNCIA	Legislação Específica
1713.50.3.1.04	INCENT. FINAN. AOS EST. VIGILÂNCIA EM SAÚDE - DESPESAS DIVER	Legislação Específica
1713.50.3.1.05	VIGILANCIA	Legislação Específica
1713.50.4.0.00	TRANSFERÊNCIAS DE RECURSOS DO BLOCO DE MANUTENÇÃO DAS AÇÕES	
1713.50.4.1.00	TRANSFERÊNCIAS DE RECURSOS DO BLOCO DE MANUTENÇÃO DAS AÇÕES	
1713.50.4.1.03	PROM. DA ASSIST. FARMACÊUTICA NA ATENÇÃO PRIMÁRIA EM SAÚDE	Legislação Específica
1713.50.4.1.05	COVID 19 - FARMÁCIA	Legislação Específica
1713.50.5.0.00	TRANSFERÊNCIAS DE RECURSOS DO BLOCO DE MANUTENÇÃO DAS AÇÕES	
1713.50.5.1.01	ASSIST FINANÇ COMPLE PARA O PAGAMENTO DO PISO DA ENFERMAGEM	Legislação Específica
1713.50.5.1.02	FORMACAO DE PROFISSIONAIS TEC DE SAUDE E FORTALEC - ET SUS	Legislação Específica
1714.00.0.0.00	TRANSFERÊNCIAS DE RECURSOS DO FUNDO NACIONAL DO DESENVOLVIME	
1714.50.0.0.00	TRANSFERÊNCIAS DO SALÁRIO-EDUCAÇÃO	
1714.50.0.1.00	TRANSFERÊNCIAS DO SALÁRIO-EDUCAÇÃO - PRINCIPAL	
1714.50.0.1.01	SALÁRIO EDUCAÇÃO	Legislação Específica
1714.51.0.0.00	TRANSFERÊNCIAS DIRETAS DO FNDE REFERENTES AO PROGRAMA DINHEI	
1714.51.0.1.00	TRANSFERÊNCIAS DIRETAS DO FNDE REFERENTES AO PROGRAMA DINHEI	
1714.51.0.1.01	PROGRAMA DINHEIRO DIRETO NA ESCOLA - PDDE	Legislação Específica
1714.52.0.0.00	TRANSFERÊNCIAS REFERENTES AO PROGRAMA NACIONAL DE ALIMENTAÇÃO	
1714.52.0.1.00	TRANSFERÊNCIAS REFERENTES AO PROGRAMA NACIONAL DE ALIMENTAÇÃO	
1714.52.0.1.01	PROGRAMA NACIONAL DE ALIMENTAÇÃO ESCOLAR- PNAE	Legislação Específica



## Prefeitura Municipal de Afrânio

RUA CEL. CLEMENTINO COELHO Nº 203 - CNPJ:10358174/0001-84

Orçamento Programa - Exercício de 2024

### LEGISLAÇÃO DA RECEITA

(Inc. III, § 1º, Art.2º)

Quadro 11

Page 12

Lei: 0, Data: 05/10/2023

Codigo	Discriminação	Legislacao
1714.53.0.0.00	TRANSFERÊNCIAS REFERENTES AO PROGRAMA NACIONAL DE APOIO AO T	
1714.53.0.1.00	TRANSFERÊNCIAS REFERENTES AO PROGRAMA NACIONAL DE APOIO AO T	
1714.53.0.1.01	PROGRAMA NACIONAL DE APOIO AO TRANSPORTE ESCOLAR -PNATE	Legislação Especifica
1714.99.0.0.00	OUTRAS TRANSFERÊNCIAS DIRETAS DO FUNDO NACIONAL DO DESENVOLV	
1714.99.0.1.00	OUTRAS TRANSFERÊNCIAS DIRETAS DO FUNDO NACIONAL DO DESENVOLV	
1714.99.0.1.01	OUTRAS TRANSFERÊNCIAS DO FNDE	Legislação Especifica
1715.00.0.0.00	TRANSFERÊNCIAS DE RECURSOS DE COMPLEMENTAÇÃO DA UNIÃO AO FUN	
1715.50.0.0.00	TRANSFERÊNCIAS DE RECURSOS DE COMPLEMENTAÇÃO DA UNIÃO AO FUN	
1715.50.0.1.00	TRANSFERÊNCIAS DE RECURSOS DE COMPLEMENTAÇÃO DA UNIÃO AO FUN	
1715.50.0.1.01	TRANSF DE RECURSOS DE COMPLEMENTAÇÃO DA UNIÃO AO FUNDEB-VAAT	Lei Federal nº 14.276/2021
1715.51.0.0.00	TRANSFERÊNCIAS DE RECURSOS DE COMPLEMENTAÇÃO DA UNIÃO AO FUN	
1715.51.0.1.00	TRANSFERÊNCIAS DE RECURSOS DE COMPLEMENTAÇÃO DA UNIÃO AO FUN	
1715.51.0.1.01	TRANSF DE RECURSOS DE COMPLEMENTAÇÃO DA UNIÃO AO FUNDEB-VAAF	Lei Federal nº 14.276/2021
1715.52.0.0.00	TRANSFERÊNCIAS DE RECURSOS DE COMPLEMENTAÇÃO DA UNIÃO AO FUN	
1715.52.0.1.00	TRANSFERÊNCIAS DE RECURSOS DE COMPLEMENTAÇÃO DA UNIÃO AO FUN	
1715.52.0.1.01	TRANSF DE RECURSOS DE COMPLEMENTAÇÃO AO FUNDEB – VAAR	Lei Federal nº 14.276/2021
1716.00.0.0.00	TRANSFERÊNCIAS DE RECURSOS DO FUNDO NACIONAL DE ASSISTÊNCIA	
1716.50.0.0.00	TRANSFERÊNCIAS DE RECURSOS DO FUNDO NACIONAL DE ASSISTÊNCIA	
1716.50.0.1.00	TRANSFERÊNCIAS DE RECURSOS DO FUNDO NACIONAL DE ASSISTÊNCIA	
1716.50.0.1.01	PISO DA ATENÇÃO PRIMÁRIA EM SAÚDE-CV19 - CORONAVIRUS (COVID-	LOAS - Lei Nº 8.742/93 e atualização
1716.50.0.1.02	SERV. DE CONVIVÊNCIA E FORTALECIMENTO DE VÍNCULOS - SCFV	LOAS - Lei Nº 8.742/93 e atualização
1716.50.0.1.03	IGD-ÍNDICE DE GESTÃO DESCENTRALIZADA-SUAS	LOAS - Lei Nº 8.742/93 e atualização
1716.50.0.1.04	ÍNDICE DE GESTÃO DESCENTRALIZADA - PROGRAMA AUXILIO BRASIL	LOAS - Lei Nº 8.742/93 e atualização
1716.50.0.1.05	PISO BÁSICO VARIÁVEL III - EQUIPE VOLANTE	LOAS - Lei Nº 8.742/93 e atualização
1716.50.0.1.06	PROGRAMA PRIMEIRA INFÂNCIA NO SUAS	LOAS - Lei Nº 8.742/93 e atualização



## Prefeitura Municipal de Afrânio

RUA CEL. CLEMENTINO COELHO Nº 203 - CNPJ:10358174/0001-84

Orçamento Programa - Exercício de 2024

### LEGISLAÇÃO DA RECEITA

(Inc. III, § 1º, Art.2º)

Quadro 11

Page 13

Lei: 0, Data: 05/10/2023

Codigo	Discriminação	Legislacao
1716.50.0.1.07	PISO BÁSICO FIXO	LOAS - Lei Nº 8.742/93 e atualização
1716.50.0.1.08	PROGRAMA DE FORTALECIMENTO EMERGENCIAL - PROCAD-SUAS	Portaria MDS nº 871, de 29 de março de 2023
1716.50.0.1.09	SIGTV - ESTRUTURACAO DA REDE DE SERVICOS DO SUAS - CUSTEIO	LOAS - Lei Nº 8.742/93 e atualização
1716.50.0.1.10	BPC NA ESCOLA - QUESTIONARIO A SER APLICADO-BL	Portaria Interministerial nº 18, de 24 de abril de 2007
1719.00.0.0.00	OUTRAS TRANSFERÊNCIAS DE RECURSOS DA UNIÃO E DE SUAS ENTIDAD	
1719.57.0.0.00	TRANSFERÊNCIA ESPECIAL DA UNIÃO	
1719.57.0.1.02	TRANSFERÊNCIA ESPECIAL DA UNIÃO - ASSISTÊNCIA SOCIAL	A Emenda Constitucional nº 105, de 12 de dezembro de 2019, CF art. 166.
1719.58.0.0.00	TRANSFERÊNCIA OBRIGATÓRIA DECORRENTE DA LEI COMPLEMENTAR Nº	
1719.58.0.1.00	TRANSF.OBRIGATÓRIA LEI COMPLEMENTAR Nº 176/2020 - PRINCIPAL	
1719.58.0.1.01	TRANSF. DECORRENTE DA LEI COMPLEMENTAR Nº 176/2020	Lei Complementar 176/2020
1719.60.0.0.00	TRANSFERÊNCIAS DA POLÍTICA NACIONAL ALDIR BLANC DE FOMENTO À	
1719.60.0.1.01	TRANSF DA POLÍTICA NACIONAL ALDIR BLANC - LEI Nº 14.399/2022	LEI Nº 14.399/2022
1719.61.0.0.00	AUXÍLIO FINANCEIRO - OUTORGA CRÉDITO TRIBUTÁRIO ICMS - ART.	
1719.61.0.1.00	AUXÍLIO FINANCEIRO - OUTORGA CRÉDITO TRIBUTÁRIO ICMS - ART.	
1719.61.0.1.01	AUXÍLIO FINANCEIRO - ICMS - ART. 5º, INCISO V, EC Nº 123/22	ART. 5º, INCISO V, EC Nº 123/22
1719.99.0.0.00	OUTRAS TRANSFERÊNCIAS DE RECURSOS DA UNIÃO E DE SUAS ENTIDAD	
1719.99.0.1.00	OUTRAS TRANSF. DE RECURS.UNIÃO E DE SUAS ENTID.- PRINCIPAL	
1719.99.0.1.02	TRANSFERENCIAS LEI PAULO GUSTAVO - LC Nº 195/2022 – ART. 5º	LC Nº 195/2022 – ART. 5º
1719.99.0.1.03	TRANSFERENCIAS LEI PAULO GUSTAVO - LC Nº 195/2022 – ART. 8º	LC Nº 195/2022 – ART. 8º
1719.99.0.1.99	OUTRAS TRANSFERÊNCIAS DE RECURSOS DA UNIÃO	Legislação Específica
1720.00.0.0.00	TRANSFERÊNCIAS DOS ESTADOS E DO DISTRITO FEDERAL E DE SUAS E	
1721.00.0.0.00	PARTICIPAÇÃO NA RECEITA DOS ESTADOS E DISTRITO FEDERAL	
1721.50.0.0.00	COTA-PARTE DO ICMS	
1721.50.0.1.00	COTA-PARTE DO ICMS - PRINCIPAL	
1721.50.0.1.01	COTA-PARTE DO ICMS	Art. 155 inciso II da Constituição Federal



## Prefeitura Municipal de Afrânio

RUA CEL. CLEMENTINO COELHO Nº 203 - CNPJ:10358174/0001-84

Orçamento Programa - Exercício de 2024

### LEGISLAÇÃO DA RECEITA

(Inc. III, § 1º, Art.2º)

Quadro 11

Page 14

Lei: 0, Data: 05/10/2023

Codigo	Discriminação	Legislacao
1721.51.0.0.00	COTA-PARTE DO IPVA	
1721.51.0.1.00	COTA-PARTE DO IPVA - PRINCIPAL	
1721.51.0.1.01	COTA-PARTE DO IPVA	Art. 155 inciso II da Constituição Federal
1721.52.0.0.00	COTA-PARTE DO IPI - MUNICÍPIOS	
1721.52.0.1.00	COTA-PARTE DO IPI - MUNICÍPIOS - PRINCIPAL	
1721.52.0.1.01	COTA-PARTE DO IPI - MUNICÍPIOS	Art. 153 inciso IV da Constituição Federal
1721.53.0.0.00	COTA-PARTE DA CONTRIBUIÇÃO DE INTERVENÇÃO NO DOMÍNIO ECONÔMI	
1721.53.0.1.00	COTA-PARTE CONTRIB.INTERVENÇÃO NO DOMÍNIO ECON.- PRINCIPAL	
1721.53.0.1.01	COTA-PARTE CIDE	Art. 149 da Constituição Federal
1723.00.0.0.00	TRANSFERÊNCIAS DE RECURSOS DO SISTEMA ÚNICO DE SAÚDE – SUS	
1723.50.0.0.00	TRANSFERÊNCIAS DE RECURSOS DO SISTEMA ÚNICO DE SAÚDE – SUS	
1723.50.0.1.00	TRANSFERÊNCIAS DE RECURSOS DO SISTEMA ÚNICO DE SAÚDE – SUS -	
1723.50.0.1.01	FARMÁCIA BÁSICA - ESTADO	Legislação Específica
1723.50.0.1.99	OUTRAS TRANSFERÊNCIAS DE RECURSOS DO SUS - ESTADO	Legislação Específica
1729.00.0.0.00	OUTRAS TRANSFERÊNCIAS DOS ESTADOS E DISTRITO FEDERAL	
1729.51.0.0.00	TRANSFERÊNCIAS DE ESTADOS DESTINADAS À ASSISTÊNCIA SOCIAL	
1729.51.0.1.00	TRANSF.DE ESTADOS À ASSISTÊNCIA SOCIAL - PRINCIPAL	
1729.51.0.1.01	PROTEÇÃO SOCIALDE MÉDIA COMPLEXIDADE - CREAS - PAIFE	Lei Federal nº 8.666/93 IN 01/97
1729.52.0.0.00	TRANSFERÊNCIAS DE RECURSOS DESTINADOS A PROGRAMAS DE EDUCAÇÃO	
1729.52.0.1.00	TRANSF.DE RECURSOS À PROGRAMAS DE EDUCAÇÃO- PRINCIPAL	
1729.52.0.1.01	TRANSFERÊNCIAS DO ESTADO - PETE	Lei Federal nº 8.666/93 IN 01/97
1729.99.0.0.00	OUTRAS TRANSFERÊNCIAS DOS ESTADOS E DF	
1729.99.0.1.00	OUTRAS TRANSFERÊNCIAS DOS ESTADOS E DF - PRINCIPAL	
1729.99.0.1.01	OUTRAS TRANSFERÊNCIAS DOS ESTADOS - FNAS	Lei Federal nº 8.666/93 IN 01/97
1729.99.0.1.02	OUTRAS TRANSFERÊNCIAS DOS ESTADOS E DF - PRINCIPAL	Legislação Específica
1730.00.0.0.00	TRANSFERÊNCIAS DOS MUNICÍPIOS E DE SUAS ENTIDADES	





## Prefeitura Municipal de Afrânio

RUA CEL. CLEMENTINO COELHO Nº 203 - CNPJ:10358174/0001-84

Orçamento Programa - Exercício de 2024

### LEGISLAÇÃO DA RECEITA

(Inc. III, § 1º, Art.2º)

Quadro 11

Page 15

Lei: 0, Data: 05/10/2023

Codigo	Discriminação	Legislacao
1739.00.0.0.00	OUTRAS TRANSFERÊNCIAS DOS MUNICÍPIOS	
1739.50.0.0.00	TRANSFERÊNCIAS DE MUNICÍPIOS A CONSÓRCIOS PÚBLICOS	
1739.50.0.1.00	TRANSFERÊNCIAS DE MUNICÍPIOS A CONSÓRCIOS PÚBLICOS - PRINCIP	Legislação Especifica
1740.00.0.0.00	TRANSFERÊNCIAS DE INSTITUIÇÕES PRIVADAS	
1741.00.0.0.00	TRANSFERÊNCIAS DE INSTITUIÇÕES PRIVADAS	
1741.01.0.0.00	TRANSFERÊNCIAS DE INSTITUIÇÕES PRIVADAS PARA ÓRGÃOS E ENTIDA	
1741.01.0.1.00	TRANSFERÊNCIAS DE INSTITUIÇÕES PRIVADAS PARA ÓRGÃOS E ENTIDA	
1741.01.0.1.01	TRANSFERÊNCIAS DE INSTITUIÇÕES PRIVADAS PARA ÓRGÃOS E ENTIDA	Legislação Especifica
1750.00.0.0.00	TRANSFERÊNCIAS DE OUTRAS INSTITUIÇÕES PÚBLICAS	
1751.00.0.0.00	TRANSFERÊNCIAS DE RECURSOS DO FUNDO DE MANUTENÇÃO E DESENVOL	
1751.50.0.0.00	TRANSFERÊNCIAS DE RECURSOS DO FUNDO DE MANUTENÇÃO E DESENVOL	
1751.50.0.1.00	TRANSFERENCIAS DE RECURSOS DO FUNDEB - PRINCIPAL	
1751.50.0.1.01	TRANSFERÊNCIAS DE RECURSOS DO FUNDEB - PRINCIPAL	Lei nº 11.494/07
1900.00.0.0.00	OUTRAS RECEITAS CORRENTES	
1920.00.0.0.00	INDENIZAÇÕES, RESTITUIÇÕES E RESSARCIMENTOS	
1921.00.0.0.00	INDENIZAÇÕES	
1921.99.0.0.00	OUTRAS INDENIZAÇÕES	
1921.99.0.1.00	OUTRAS INDENIZAÇÕES - PRINCIPAL	
1921.99.0.1.01	OUTRAS INDENIZAÇÕES-EDUCAÇÃO	Legislação Especifica
1921.99.0.1.02	OUTRAS INDENIZAÇÕES - FMS	Legislação Especifica
1921.99.0.1.03	OUTRAS INDENIZAÇÕES- FMAS	Legislação Especifica
1921.99.0.1.04	OUTRAS INDENIZAÇÕES-PM	Legislação Especifica
1921.99.0.1.05	OUTRAS INDENIZAÇÕES-RPPS	Legislação Especifica
1921.99.0.1.06	OUTRAS INDENIZAÇÕES - FUNDECA	Legislação Especifica
1922.00.0.0.00	RESTITUIÇÕES	
1922.99.0.0.00	OUTRAS RESTITUIÇÕES	
1922.99.0.1.00	OUTRAS RESTITUIÇÕES - PRINCIPAL	



## Prefeitura Municipal de Afrânio

RUA CEL. CLEMENTINO COELHO Nº 203 - CNPJ:10358174/0001-84

Orçamento Programa - Exercício de 2024

### LEGISLAÇÃO DA RECEITA

(Inc. III, § 1º, Art.2º)

Quadro 11

Page 16

Lei: 0, Data: 05/10/2023

Codigo	Discriminação	Legislacao
1922.99.0.1.01	OUTRAS RESTITUIÇÕES - EDUCAÇÃO	Legislação Especifica
1922.99.0.1.02	OUTRAS RESTITUIÇÕES - FMS	Legislação Especifica
1922.99.0.1.03	OUTRAS RESTITUIÇÕES - FMAS	Legislação Especifica
1922.99.0.1.04	OUTRAS RESTITUIÇÕES-PM	Legislação Especifica
1922.99.0.1.05	OUTRAS RESTITUIÇÕES-RPPS	Legislação Especifica
1922.99.0.1.06	OUTRAS RESTITUIÇÕES - FUNDECA	Legislação Especifica
1990.00.0.0.00	DEMAIS RECEITAS CORRENTES	
1999.00.0.0.00	OUTRAS RECEITAS CORRENTES	
1999.03.0.0.00	COMPENSAÇÕES FINANCEIRAS ENTRE OS REGIMES DE PREVIDÊNCIA	
1999.03.0.1.00	COMPENSAÇÕES FINANCEIRAS ENTRE OS REGIMES DE PREVIDÊNCIA - P	
1999.03.0.1.01	COMPENSAÇÕES FINANCEIRAS ENTRE O RGPS E RPPS	Legislação Especifica
1999.99.0.0.00	OUTRAS RECEITAS	
1999.99.2.0.00	OUTRAS RECEITAS NÃO ARRECADADAS E NÃO PROJETADAS PELA RFB -	
1999.99.2.1.00	OUTRAS RECEITAS NÃO ARRECADADAS E NÃO PROJETADAS PELA RFB -	Legislação Especifica
1999.99.2.1.01	OUTRAS RECEITAS -EDUCAÇÃO	Legislação Especifica
1999.99.2.1.02	OUTRAS RECEITAS-SAÚDE	Legislação Especifica
1999.99.2.1.03	OUTRAS RECEITAS- FMAS	Legislação Especifica
1999.99.2.1.04	OUTRAS RECEITAS-PM	Legislação Especifica
1999.99.2.1.05	OUTRAS RECEITAS - RPPS	Legislação Especifica
1999.99.3.0.00	OUTRAS RECEITAS NÃO ARRECADADAS E NÃO PROJETADAS PELA RFB -	
1999.99.3.1.00	OUTRAS RECEITAS NÃO ARRECADADAS E NÃO PROJETADAS PELA RFB -	
1999.99.3.1.01	OUTRAS RECEITAS - FINANCEIRAS	Legislação Especifica
2000.00.0.0.00	RECEITAS DE CAPITAL	
2100.00.0.0.00	OPERAÇÕES DE CRÉDITO	



## Prefeitura Municipal de Afrânio

RUA CEL. CLEMENTINO COELHO Nº 203 - CNPJ:10358174/0001-84

Orçamento Programa - Exercício de 2024

### LEGISLAÇÃO DA RECEITA

(Inc. III, § 1º, Art.2º)

Quadro 11

Page 17

Lei: 0, Data: 05/10/2023

Codigo	Discriminação	Legislacao
2110.00.0.0.00	OPERAÇÕES DE CRÉDITO - MERCADO INTERNO	
2112.00.0.0.00	OPERAÇÕES DE CRÉDITO CONTRATUAIS - MERCADO INTERNO	
2112.01.0.0.00	OPERAÇÕES DE CRÉDITO CONTRATUAIS - MERCADO INTERNO	
2112.01.0.1.00	OPERAÇÕES DE CRÉDITO CONTRATUAIS - MERCADO INTERNO - PRINCIP	
2112.01.0.1.01	OPERAÇÕES DE CRÉDITO CONTRATUAIS	Legislação Específica
2200.00.0.0.00	ALIENAÇÃO DE BENS	
2210.00.0.0.00	ALIENAÇÃO DE BENS MÓVEIS	
2213.00.0.0.00	ALIENAÇÃO DE BENS MÓVEIS E SEMOVENTES	
2213.01.0.0.00	ALIENAÇÃO DE BENS MÓVEIS E SEMOVENTES	
2213.01.0.1.00	ALIENAÇÃO DE BENS MÓVEIS E SEMOVENTES - PRINCIPAL	
2213.01.0.1.01	ALIENAÇÃO DE BENS MÓVEIS E SEMOVENTES	Legislação Específica
2220.00.0.0.00	ALIENAÇÃO DE BENS IMÓVEIS	
2221.00.0.0.00	ALIENAÇÃO DE BENS IMÓVEIS	
2221.01.0.0.00	ALIENAÇÃO DE BENS IMÓVEIS	
2221.01.0.1.00	ALIENAÇÃO DE BENS IMÓVEIS - PRINCIPAL	
2221.01.0.1.01	ALIENAÇÃO DE BENS IMÓVEIS	Legislação Específica
2400.00.0.0.00	TRANSFERÊNCIAS DE CAPITAL	
2410.00.0.0.00	TRANSFERÊNCIAS DA UNIÃO E DE SUAS ENTIDADES	
2411.00.0.0.00	TRANSFERÊNCIAS DE RECURSOS DO SISTEMA ÚNICO DE SAÚDE - SUS	
2411.50.0.0.00	TRANSFERÊNCIAS DE RECURSOS DO SISTEMA ÚNICO DE SAÚDE – SUS –	
2411.50.4.0.00	TRANSFERÊNCIAS DE RECURSOS DO BLOCO DE MANUTENÇÃO DAS AÇÕES	
2411.50.4.1.00	TRANSF SUS-BLOCOMANUT.DAS AÇÕES/SERV.SAUDE- ASSISTFARM-PRINC	
2411.50.4.1.01	ASSITÊNCIA FARMACÊUTICA-BLOCO INVESTIMENTO	Legislação Específica
2411.51.0.0.00	TRANSFERÊNCIAS DE RECURSOS DO SISTEMA ÚNICO DE SAÚDE – SUS -	
2411.51.1.0.00	TRANSFERÊNCIAS DE RECURSOS DO BLOCO DE ESTRUTURAÇÃO DA REDE	
2411.51.1.1.00	TRANSF.SUS-BLOCOESTRU.REDE SAUDE-ATENÇ.PRIMARIA-PRINCIPAL	
2411.51.1.1.01	ATENÇÃO BÁSICA - BLOCO DE INVESTIMENTO	Legislação Específica
2411.51.2.0.00	TRANSFERÊNCIAS DE RECURSOS DO BLOCO DE ESTRUTURAÇÃO DA REDE	
2411.51.2.1.00	TRANSF.SUS-BLOCOESTRU.REDE SAUDE-ATENÇ.ATENÇ.ESPEC-PRINCIPAL	



## Prefeitura Municipal de Afrânio

RUA CEL. CLEMENTINO COELHO Nº 203 - CNPJ:10358174/0001-84

Orçamento Programa - Exercício de 2024

### LEGISLAÇÃO DA RECEITA

(Inc. III, § 1º, Art.2º)

Quadro 11

Page 18

Lei: 0, Data: 05/10/2023

Codigo	Discriminação	Legislacao
2411.51.2.1.01	ATENÇÃO ESPECIALIZADA - BLOCO INVESTIMENTO	Legislação Específica
2411.51.4.0.00	TRANSFERÊNCIAS DE RECURSOS DO BLOCO DE ESTRUTURAÇÃO DA REDE	
2411.51.4.1.00	TRANSF.SUS-BLOCOESTRU.REDE SAUDE-ATENÇ.VIGILANCIA-PRINCIPAL	
2411.51.4.1.01	VIGILÂNCIA EM SAÚDE - BLOCO INVESTIMENTO	Legislação Específica
2412.00.0.0.00	TRANSFERÊNCIAS DE RECURSOS DO FUNDO NACIONAL DO DESENVOLVIME	
2412.50.0.0.00	TRANSFERÊNCIAS DE RECURSOS DESTINADOS A PROGRAMAS DE EDUCAÇÃO	
2412.50.9.0.00	OUTRAS TRANSFERÊNCIAS DESTINADAS A PROGRAMAS DE EDUCAÇÃO	
2412.50.9.1.00	OUTRAS TRANSFERÊNCIAS DESTIN.APROGRAMAS DE EDUCAÇÃO - PRINC.	
2412.50.9.1.01	OUTRAS TRANSFERÊNCIAS DESTINADAS A PROGRAMAS DE EDUCAÇÃO	Legislação Específica
2414.00.0.0.00	TRANSFERÊNCIAS DE CONVÊNIO DA UNIÃO E DE SUAS ENTIDADES	
2414.51.0.0.00	TRANSFERÊNCIAS DE CONVÊNIO DA UNIÃO DESTINADAS A PROGRAMAS	
2414.51.0.1.00	TRANSFERÊNCIAS DE CONVÊNIO DA UNIÃO A PROG.EDUC.-PRINCIPAL	
2414.51.0.1.01	TRANSF. CONVÊNIO UNIÃO DESTINADO A PROGRAMA FME	Lei Federal nº 8.666/93 IN 01/97
2414.99.0.0.00	OUTRAS TRANSFERÊNCIAS DE CONVÊNIO DA UNIÃO E DE SUAS ENTIDA	
2414.99.0.1.00	OUTRAS TRANSF.CONVÊNIO DA UNIÃO E DE SUAS ENTID.- PRINCIPAL	
2414.99.0.1.01	OUTRAS TRANSFERÊNCIAS DE CONVÊNIO DA UNIÃO-PM	Lei Federal nº 8.666/93 IN 01/97
2414.99.0.1.02	OUTRAS TRANSFERÊNCIAS DE CONVÊNIO DA UNIÃO- FUNASA	Lei Federal nº 8.666/93 IN 01/97
2419.00.0.0.00	OUTRAS TRANSFERÊNCIAS DE RECURSOS DA UNIÃO E DE SUAS ENTIDAD	
2419.51.0.0.00	TRANSFERÊNCIA ESPECIAL DA UNIÃO	
2419.51.0.1.01	TRANSFERÊNCIA ESPECIAL DA UNIÃO - PRINCIPAL	art. 166-A à Constituição Federal & PORTARIA INTERMINISTERIAL ME/SEGOV Nº 6.411
2419.99.0.0.00	OUTRAS TRANSFERÊNCIAS DE RECURSOS DA UNIÃO E DE SUAS ENTIDAD	
2419.99.0.1.00	OUTRAS TRANSF.DE RECURSOS DA UNIÃO E DE SUAS ENTID.-PRINCIP	
2419.99.0.1.01	OUTRAS TRANSFERÊNCIAS DA UNIÃO	Lei Federal nº 8.666/93 IN 01/97
2420.00.0.0.00	TRANSFERÊNCIAS DOS ESTADOS E DO DISTRITO FEDERAL E DE SUAS E	
2422.00.0.0.00	TRANSFERÊNCIAS DE CONVÊNIO DOS ESTADOS E DF E DE SUAS ENTID	
2422.50.0.0.00	TRANSFERÊNCIAS DE CONVÊNIO DOS ESTADOS PARA O SISTEMA ÚNICO	
2422.50.0.1.00	TRANSFERÊNCIAS DE CONVÊNIO DOS ESTADOS PARA O SISTEMA ÚNICO	



## Prefeitura Municipal de Afrânio

RUA CEL. CLEMENTINO COELHO Nº 203 - CNPJ:10358174/0001-84

Orçamento Programa - Exercício de 2024

### LEGISLAÇÃO DA RECEITA

(Inc. III, § 1º, Art.2º)

Quadro 11

Page 19

Lei: 0, Data: 05/10/2023

Codigo	Discriminação	Legislacao
2422.50.0.1.01	TRANSFERÊNCIAS DE CONVÊNIOS DOS ESTADOS - SUS - PRINCIPAL	Lei Federal nº 8.666/93 IN 01/97
2422.99.0.0.00	OUTRAS TRANSFERÊNCIAS DE CONVÊNIOS DOS ESTADOS E DF E DE SUA	
2422.99.0.1.00	OUTRAS TRANSFERÊNCIAS DE CONVÊNIOS DOS ESTADOS E DF E DE SUA	
2422.99.0.1.01	OUTRAS TRANSFERÊNCIAS DE CONVÊNIOS DOS ESTADOS E DF	Lei Federal nº 8.666/93 IN 01/97
2429.00.0.0.00	OUTRAS TRANSFERÊNCIAS DE RECURSOS DOS ESTADOS	
2429.99.0.0.00	OUTRAS TRANSFERÊNCIAS DE RECURSOS DOS ESTADOS	
2429.99.0.1.00	OUTRAS TRANSFERÊNCIAS DE RECURSOS DOS ESTADOS - PRINCIPAL	Lei Federal nº 8.666/93 IN 01/97
7000.00.0.0.00	RECEITAS CORRENTES. (INTRA)	
7200.00.0.0.00	CONTRIBUIÇÕES (INTRA)	
7210.00.0.0.00	CONTRIBUIÇÕES SOCIAIS (INTRA)	
7215.00.0.0.00	CONTRIBUIÇÕES PARA REGIMES PRÓPRIOS DE PREVIDÊNCIA E SISTEM	
7215.02.0.0.00	CONTRIBUIÇÃO PATRONAL - SERVIDOR CIVIL (INTRA)	
7215.02.1.0.00	CONTRIBUIÇÃO PATRONAL - SERVIDOR CIVIL ATIVO (INTRA)	
7215.02.1.1.00	CONTRIBUIÇÃO PATRONAL - SERVIDOR CIVIL ATIVO - PRINCIPAL	
7215.02.1.1.01	CPSSS PATRONAL-SERVIDOR CIVIL ATIVO-PM	Legislação Específica
7215.02.1.1.02	CPSSS PATRONAL-SERVIDOR CIVIL ATIVO- SAÚDE	Legislação Específica
7215.02.1.1.03	CPSSS PATRONAL-SERVIDOR CIVIL ATIVO-FUNDEB 70%	Legislação Específica
7215.02.1.1.04	CPSSS PATRONAL-SERVIDOR CIVIL ATIVO- FUNDEB 30%	Legislação Específica
7215.02.1.1.05	CPSSS PATRONAL-SERVIDOR CIVIL ATIVO-ASSISTÊNCIA	Legislação Específica
7215.02.1.1.06	CPSSS PATRONAL-SERVIDOR CIVIL ATIVO- CÂMARA	Legislação Específica
7215.02.1.1.07	CPSSS PATRONAL-SERVIDOR CIVIL ATIVO- EXERCÍCIOS ANTERIORES	Legislação Específica
7215.02.1.1.08	CPSSS PATRONAL-SERVIDOR CIVIL ATIVO- RPPS	Legislação Específica
7215.02.1.1.09	CONTRIBUIÇÃO PATRONAL - SERVIDOR CIVIL ATIVO - EDUCAÇÃO	Legislação Específica
7215.02.1.1.10	CONTRIBUIÇÃO PATRONAL - SERVIDOR CIVIL ATIVO - CEDIDO	Legislação Específica



## Prefeitura Municipal de Afrânio

RUA CEL. CLEMENTINO COELHO Nº 203 - CNPJ:10358174/0001-84

Orçamento Programa - Exercício de 2024

### LEGISLAÇÃO DA RECEITA

(Inc. III, § 1º, Art.2º)

Quadro 11

Page 20

Lei: 0, Data: 05/10/2023

Codigo	Discriminação	Legislacao
7215.02.1.2.00	CONTRIBUIÇÃO PATRONAL - SERVIDOR CIVIL ATIVO - MULTAS E JURO	
7215.02.1.2.01	CPSSS PATRONAL-SERVIDOR CIVIL ATIVO(INTRA)MULTAS E JUROS	Legislação Específica
7215.51.0.0.00	CONTRIBUIÇÃO PATRONAL - PARCELAMENTOS (INTRA)	
7215.51.1.0.00	CONTRIBUIÇÃO PATRONAL - SERVIDOR CIVIL ATIVO - PARCELAMENTOS	
7215.51.1.1.00	CONTRIB.PATRONAL-SERV.CIVIL ATIVO-PARCELAM.- PRINCIPAL	
7215.51.1.1.01	CPSSS PATRONAL PARC. SERV. CIVIL ATIVO-PRINCIPAL	Legislação Específica
7215.51.2.0.00	CONTRIBUIÇÃO PATRONAL - SERVIDOR CIVIL INATIVO - PARCELAMENT	
7215.51.2.2.00	CONTRIB.PATRONAL-SERV.CIVIL INATIVO-PARCELAM.-M/J MORA	
7215.51.2.2.01	CPSSS PATRONAL PARC. SERV. CIVIL INAT. MULTAS E JUROS MORA	Legislação Específica
7900.00.0.0.00	OUTRAS RECEITAS CORRENTES (INTRA)	
7990.00.0.0.00	DEMAIS RECEITAS CORRENTES (INTRA)	
7999.00.0.0.00	OUTRAS RECEITAS CORRENTES (INTRA)	
7999.01.0.0.00	APORTES PERIÓDICOS PARA AMORTIZAÇÃO DE DÉFICIT ATUARIAL DO R	
7999.01.0.1.00	APORTES PERIÓDICOS PARA AMORTIZAÇÃO DE DÉFICIT ATUARIAL DO R	
7999.01.0.1.01	APORTES DO RPPS-PM	Legislação Específica
7999.01.0.1.02	APORTES DO RPPS-SAÚDE	Legislação Específica
7999.01.0.1.03	APORTES DO RPPS- EDUCAÇÃO	Legislação Específica
7999.01.0.1.06	APORTES DO RPPS - CÂMARA	Legislação Específica
7999.01.0.1.07	APORTES DO RPPS - ASSISTÊNCIA	Legislação Específica
9000.00.0.0.00	(R) DEDUÇÕES DA RECEITA	
9500.00.0.0.00	(R) DEDUÇÕES DO FUNDEB	
9510.00.0.0.00	(R) DEDUÇÕES DO FUNDEB	
9510.00.0.0.07	(R) DEDUÇÕES DO FUNDEB	Legislação Específica
9510.00.0.0.08	(R) DEDUÇÕES DO FUNDEB - AUXILIO FINANCEIRO ICMS	Legislação Específica

**DESPESA ORÇADA POR FUNÇÃO**

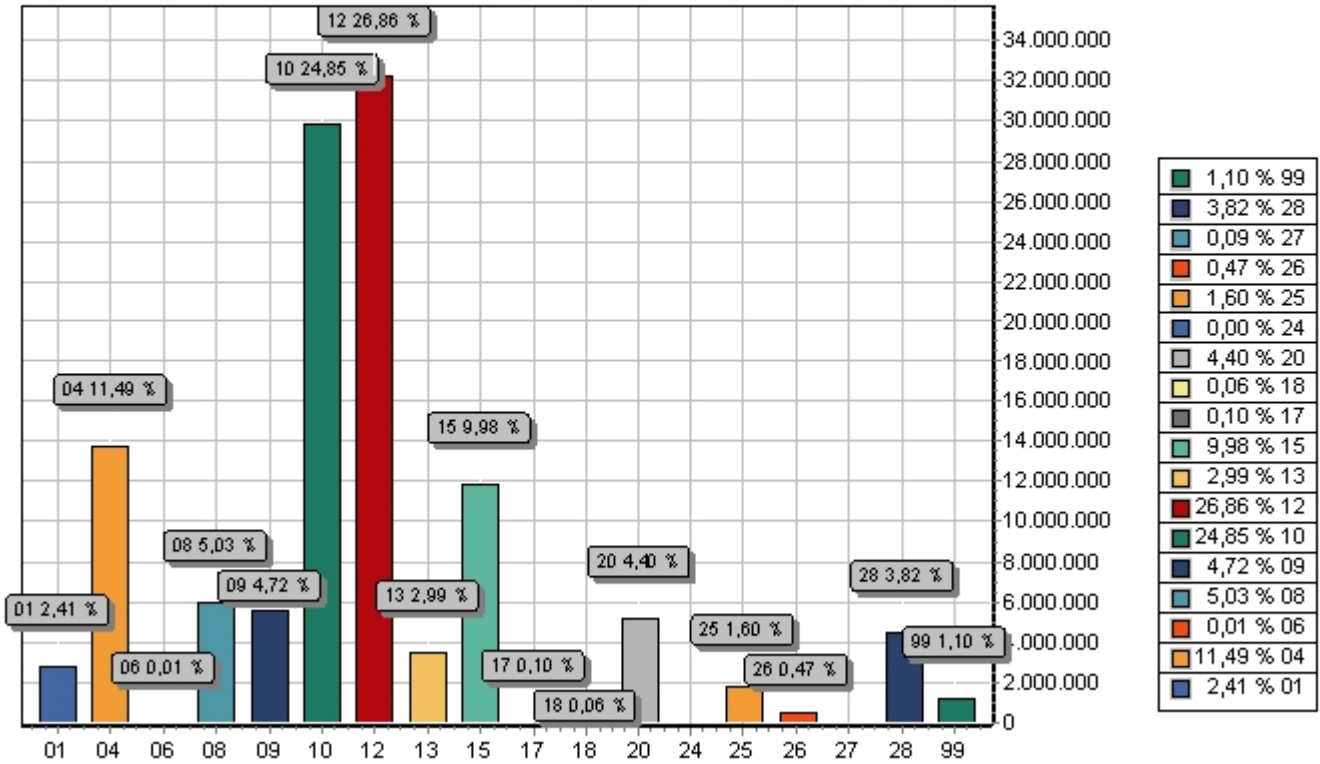

FUNÇÃO	DOTAÇÃO	
01	Legislativa	2.888.000,00
04	Administração	13.791.889,00
06	Segurança Pública	15.000,00
08	Assistência Social	6.036.500,00
09	Previdência Social	5.667.000,00
10	Saúde	29.820.000,00
12	Educação	32.228.000,00
13	Cultura	3.592.000,00
15	Urbanismo	11.980.000,00
17	Saneamento	120.000,00
18	Gestão Ambiental	74.000,00
20	Agricultura	5.283.500,00
24	Comunicações	4.000,00
25	Energia	1.920.000,00
26	Transporte	560.000,00
27	Desporto e Lazer	113.000,00
28	Encargos Especiais	4.588.000,00
99	Reserva de Contingência	1.319.111,00
<b>TOTAL</b>		<b>120.000.000,00</b>

**DESPESA ORÇADA POR GRUPO**

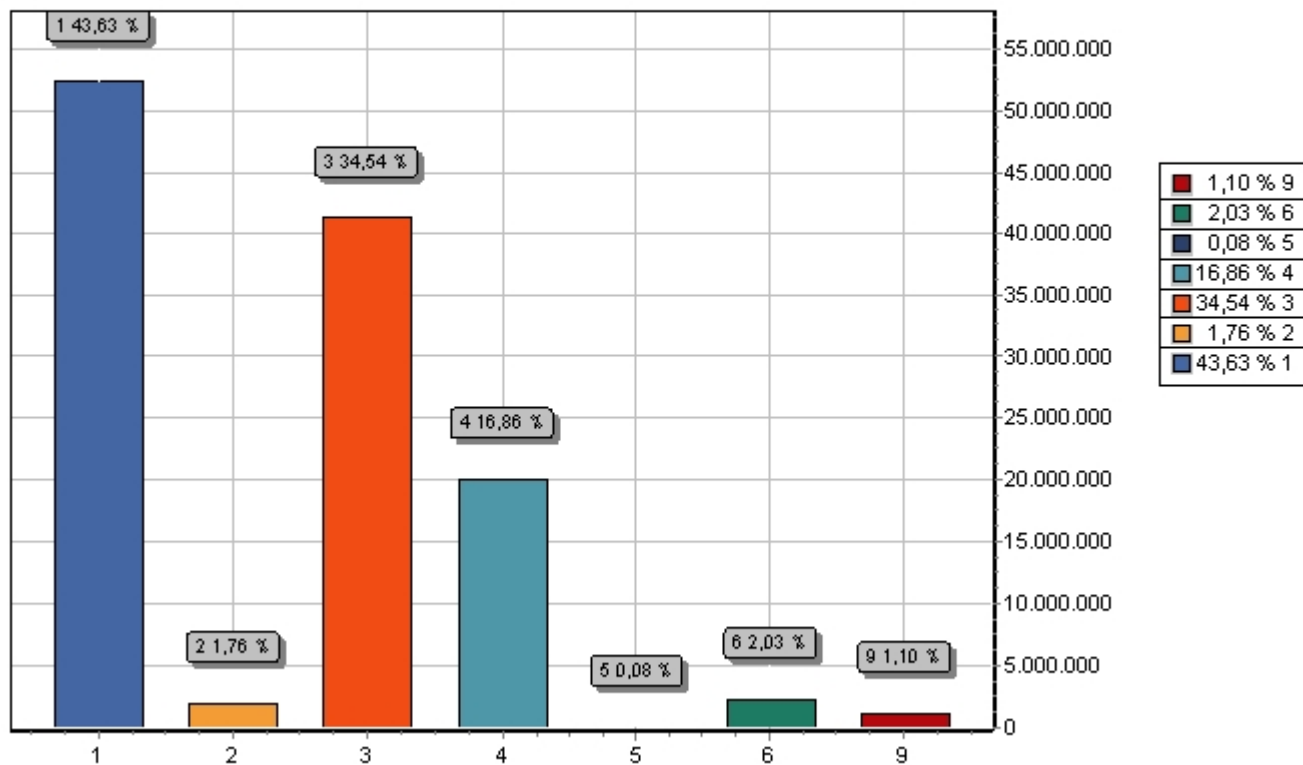

GRUPO	DOTAÇÃO
1 PESSOAL E ENCARGOS SOCIAIS	52.357.934,00
2 JUROS E ENCARGOS DA DÍVIDA	2.106.000,00
3 OUTRAS DESPESAS CORRENTES	41.447.999,00
4 INVESTIMENTOS	20.229.956,00
5 INVERSÕES FINANCEIRAS	101.000,00
6 AMORTIZAÇÃO DA DÍVIDA	2.438.000,00
9 RESERVA DE CONTINGÊNCIA	1.319.111,00
<b>TOTAL</b>	<b>120.000.000,00</b>



**RECEITA PREVISTA**

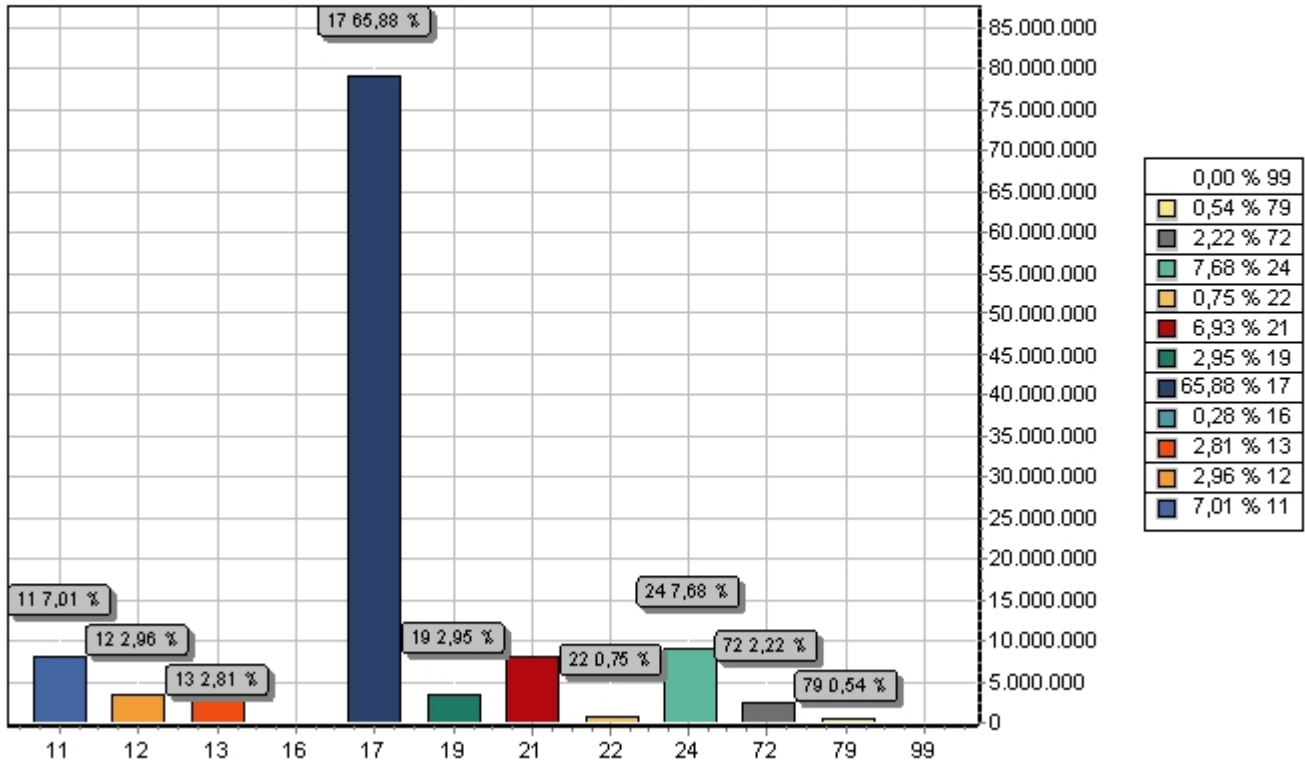

CODIGO		PREVISTO
11	IMPOSTOS, TAXAS E CONTRIBUIÇÕES DE MELHORIA	8.410.000,00
12	CONTRIBUIÇÕES	3.546.500,00
13	RECEITA PATRIMONIAL	3.366.000,00
16	RECEITA DE SERVIÇOS	330.000,00
17	TRANSFERENCIAS CORRENTES	79.055.889,00
19	OUTRAS RECEITAS CORRENTES	3.541.111,00
21	OPERAÇÕES DE CRÉDITO	8.320.000,00
22	ALIENAÇÃO DE BENS	900.000,00
24	TRANSFERÊNCIAS DE CAPITAL	9.212.000,00
72	CONTRIBUIÇÕES (INTRA)	2.666.000,00
79	OUTRAS RECEITAS CORRENTES (INTRA)	652.500,00
99	RECURSOS ARRECADADOS EM EXERCÍCIOS ANTERIORES	0,00
<b>TOTAL</b>		<b>120.000.000,00</b>

**Prefeitura Municipal de Afrânio**RUA CEL. CLEMENTINO COELHO Nº 203 - CNPJ:10358174/0001-84  
Orçamento Programa - Exercício de 2024

Anexo 01

**DEMONSTRATIVO DA RECEITA E DESPESA SEGUNDO AS CATEGORIAS ECONOMICAS**  
(Inc.II, §1º, Art.2º)

Page 1

Lei: 0, Data: 05/10/2023

RECEITA	R\$	R\$
RECEITAS CORRENTES		
IMPOSTOS, TAXAS E CONTRIBUIÇÕES DE MELHORIA	8.410.000,00	
CONTRIBUIÇÕES	3.546.500,00	
RECEITA PATRIMONIAL	3.366.000,00	
RECEITA DE SERVIÇOS	330.000,00	
TRANSFERÊNCIAS CORRENTES	87.105.889,00	
OUTRAS RECEITAS CORRENTES	3.541.111,00	
CONTRIBUIÇÕES (INTRA)	2.666.000,00	
OUTRAS RECEITAS CORRENTES (INTRA)	652.500,00	
(R) DEDUÇÕES DO FUNDEB	-8.050.000,00	
<b>SUB TOTAL</b>		<b>101.568.000,00</b>
<b>TOTAL</b>		<b>101.568.000,00</b>
SUPERAVIT DO ORCAMENTO CORRENTE		5.656.067,00
RECEITAS DE CAPITAL		
OPERAÇÕES DE CRÉDITO	8.320.000,00	
ALIENAÇÃO DE BENS	900.000,00	
TRANSFERÊNCIAS DE CAPITAL	9.212.000,00	
<b>SUB TOTAL</b>		<b>18.432.000,00</b>
<b>TOTAL</b>		<b>24.088.067,00</b>
<b>RESUMO</b>		
RECEITAS CORRENTES.	106.299.500,00	
RECEITAS CORRENTES. (INTRA)	3.318.500,00	
DEDUÇÕES DA RECEITA CORRENTE	-8.050.000,00	
RECEITAS DE CAPITAL	18.432.000,00	
<b>TOTAL DE RECEITAS</b>		<b>120.000.000,00</b>
<b>TOTAL</b>		<b>120.000.000,00</b>

DESPESA	R\$	R\$
DESPESAS CORRENTES		
PESSOAL E ENCARGOS SOCIAIS	52.357.934,00	
JUROS E ENCARGOS DA DÍVIDA	2.106.000,00	
OUTRAS DESPESAS CORRENTES	41.447.999,00	
<b>SUB TOTAL</b>		<b>95.911.933,00</b>
SUPERAVIT DO ORCAMENTO CORRENTE		5.656.067,00
<b>TOTAL</b>		<b>101.568.000,00</b>
DESPESAS DE CAPITAL		
INVESTIMENTOS	20.229.956,00	
INVERSÕES FINANCEIRAS	101.000,00	
AMORTIZAÇÃO DA DÍVIDA	2.438.000,00	
<b>SUB TOTAL</b>		<b>22.768.956,00</b>
RESERVA DO RPPS		919.000,00
RESERVA DE CONTINGENCIA		400.111,00
<b>TOTAL</b>		<b>24.088.067,00</b>
<b>RESUMO</b>		
DESPESAS CORRENTES	95.911.933,00	
DESPESAS DE CAPITAL	22.768.956,00	
RESERVA DE CONTINGÊNCIA	1.319.111,00	
<b>TOTAL DE DESPESA</b>		<b>120.000.000,00</b>
<b>TOTAL</b>		<b>120.000.000,00</b>

Código	Especificação	F.R.	Desdobramento	SubCategoria Fonte	Categoria Econômica
1000.00.0.0	RECEITAS CORRENTES.	0.000.000			106.299.500,00
1100.00.0.0	IMPOSTOS, TAXAS E CONTRIBUIÇÕES DE MELHORIA	0.000.000		8.410.000,00	
1110.00.0.0	IMPOSTOS	0.000.000		7.980.000,00	
1112.00.0.0	IMPOSTOS SOBRE O PATRIMÔNIO	0.000.000	335.000,00		
1112.50.0.0	IMPOSTO SOBRE A PROPRIEDADE PREDIAL E TERRITORIAL URBANA	0.000.000	170.000,00		
1112.50.0.1	IPTU - PRINCIPAL	0.01.00	140.000,00		
1112.50.0.2	IPTU - MULTAS E JUROS	0.01.00	15.000,00		
1112.50.0.3	IPTU - DIVIDA ATIVA	0.01.00	15.000,00		
1112.53.0.0	ITBI-"INTER MORTIS"	0.000.000	165.000,00		
1112.53.0.1	ITBI-"INTER MORTIS"-PRINCIPAL	0.01.00	30.000,00		
1112.53.0.1	ITBI-"INTER MORTIS"-PRINCIPAL	0.01.00	100.000,00		
1112.53.0.2	ITBI-"INTER MORTIS"-MULTAS E JUROS	0.01.00	15.000,00		
1112.53.0.3	ITBI-"INTER MORTIS"- DIVIDA ATIVA	0.01.00	20.000,00		
1113.00.0.0	IMPOSTOS SOBRE A RENDA E PROVENTOS DE QUALQUER NATUREZA	0.000.000	4.405.000,00		
1113.03.0.0	IMPOSTO SOBRE A RENDA - RETIDO NA FONTE	0.000.000	4.405.000,00		
1113.03.1.0	IMPOSTO SOBRE A RENDA - RETIDO NA FONTE - TRABALHO	0.000.000	375.000,00		
1113.03.1.1	IRRF-TRABALHO-PRINCIPAL	0.01.00	360.000,00		
1113.03.1.2	IRRF-TRABALHO-MULTAS E JUROS	0.01.00	15.000,00		
1113.03.4.0	IRRF- OUTROS RENDIMENTOS	0.000.000	4.030.000,00		
1113.03.4.1	IRRF- OUTROS RENDIMENTOS-PRINCIPAL	0.01.00	2.550.000,00		
1113.03.4.1	IRRF- OUTROS RENDIMENTOS-PRINCIPAL	0.01.00	1.480.000,00		
1114.00.0.0	IMPOSTO PRODUÇÃO CIRCULAÇÃO MERCADORIAS SERVIÇOS	0.000.000	3.240.000,00		
1114.51.0.0	IMPOSTOS SOBRE SERVIÇOS	0.000.000	3.240.000,00		
1114.51.1.0	IMPOSTO SOBRE SERVIÇOS DE QUALQUER NATUREZA - ISSQN	0.000.000	3.240.000,00		
1114.51.1.1	ISSQN - PRINCIPAL	0.01.00			
1114.51.1.1	ISSQN - PRINCIPAL	0.01.00	3.190.000,00		
1114.51.1.2	ISSQN -MULTAS E JUROS	0.01.00	30.000,00		
1114.51.1.3	ISSQN - DIVIDA ATIVA	0.01.00	20.000,00		
1120.00.0.0	TAXAS	0.000.000		430.000,00	
1121.00.0.0	TAXAS PELO EXERCÍCIO DO PODER DE POLÍCIA	0.000.000	50.000,00		
1121.04.0.0	TAXA DE CONTROLE E FISCALIZAÇÃO AMBIENTAL	0.000.000	10.000,00		
1121.04.0.1	TAXA DE CONTROLE E FISCALIZAÇÃO AMBIENTAL - PRINCIPAL	0.01.00	10.000,00		
1121.04.0.2	TAXA DE CONTROLE E FISCALIZAÇÃO AMBIENTAL - MULTAS JUROS	0.01.00			
1121.50.0.0	TAXA DE FISCALIZAÇÃO DE VIGILÂNCIA SANITÁRIA	0.000.000	40.000,00		
1121.50.0.1	TAXA DE FISCALIZAÇÃO DE VIGILÂNCIA SANITÁRIA - PRINCIPAL	0.01.00	10.000,00		
1121.50.0.1	TAXA DE FISCALIZAÇÃO DE VIGILÂNCIA SANITÁRIA - PRINCIPAL	0.01.00	30.000,00		
1122.00.0.0	TAXAS PELA PRESTAÇÃO DE SERVIÇOS	0.000.000	380.000,00		
1122.01.0.0	TAXAS PELA PRESTAÇÃO DE SERVIÇOS EM GERAL	0.000.000	380.000,00		
1122.01.0.1	TAXAS PELA PRESTAÇÃO DE SERVIÇOS EM GERAL - PRINCIPAL	0.01.00	123.000,00		
1122.01.0.1	TAXAS PELA PRESTAÇÃO DE SERVIÇOS EM GERAL - PRINCIPAL	0.01.00	190.000,00		
1122.01.0.2	TAXAS PELA PRESTAÇÃO DE SERVIÇOS EM GERAL - MULTAS E JUROS	0.01.00	37.000,00		
1122.01.0.3	TAXAS PELA PRESTAÇÃO DE SERVIÇOS EM GERAL - DÍVIDA ATIVA	0.01.00	20.000,00		
1122.01.0.3	TAXAS PELA PRESTAÇÃO DE SERVIÇOS EM GERAL - DÍVIDA ATIVA	0.01.00	10.000,00		
1200.00.0.0	CONTRIBUIÇÕES	0.000.000		3.546.500,00	
1210.00.0.0	CONTRIBUIÇÕES SOCIAIS	0.000.000		2.226.500,00	
1215.00.0.0	CONTRIBUIÇÕES PARA REGIMES PRÓPRIOS DE PREVIDÊNCIA E SISTEM	0.000.000	2.226.500,00		
1215.01.0.0	CONTRIBUIÇÃO DO SERVIDOR CIVIL	0.000.000	2.226.500,00		
1215.01.1.0	CONTRIBUIÇÃO DO SERVIDOR CIVIL ATIVO	0.000.000	2.082.000,00		
1215.01.1.1	CONTRIBUIÇÃO DO SERVIDOR CIVIL ATIVO - PRINCIPAL	0.04.22	2.077.000,00		
1215.01.1.2	CONTRIBUIÇÃO DO SERVIDOR CIVIL ATIVO - MULTAS E				

Código	Especificação	F.R.	Desdobramento	SubCategoria Fonte	Categoria Econômica
	JUROS DE MOR	0.04.22	5.000,00		
1215.01.2.0	CONTRIBUIÇÃO DO SERVIDOR CIVIL INATIVO	0.000.000	140.000,00		
1215.01.2.1	CONTRIBUIÇÃO DO SERVIDOR CIVIL INATIVO - PRINCIPAL	0.04.22	140.000,00		
1215.01.3.0	CONTRIBUIÇÃO DO SERVIDOR CIVIL - PENSIONISTAS	0.000.000	4.500,00		
1215.01.3.1	CONTRIB. DO SERVIDOR CIVIL - PENSIONISTAS - PRINCIPAL	0.04.22	4.500,00		
1215.50.0.0	CONTRIBUIÇÃO PATRONAL - SERVIDOR CIVIL INATIVO E PENSIONISTA	0.000.000			
1215.50.1.0	CONTRIBUIÇÃO PATRONAL - SERVIDOR CIVIL - INATIVO	0.000.000			
1215.50.1.1	CONTRIB.PATRONAL - SERVIDOR CIVIL - INATIVO - PRINCIPAL	0.04.22			
1240.00.0.0	CONTRIBUIÇÃO PARA O CUSTEIO DO SERVIÇO DE ILUMINAÇÃO PÚBLICA	0.000.000		1.320.000,00	
1241.00.0.0	CONTRIBUIÇÃO PARA O CUSTEIO DO SERVIÇO DE ILUMINAÇÃO PÚBLICA	0.000.000	1.320.000,00		
1241.50.0.0	CONTRIBUIÇÃO PARA O CUSTEIO DO SERVIÇO DE ILUMINAÇÃO PÚBLICA	0.000.000	1.320.000,00		
1241.50.0.1	CONTRIBUIÇÃO PARA O CUSTEIO DO SERVIÇO DE ILUMINAÇÃO PÚBLICA	1.05.36	1.320.000,00		
1300.00.0.0	RECEITA PATRIMONIAL	0.000.000		3.366.000,00	
1310.00.0.0	EXPLORAÇÃO DO PATRIMÔNIO IMOBILIÁRIO DO ESTADO	0.000.000		140.000,00	
1311.00.0.0	EXPLORAÇÃO DO PATRIMÔNIO IMOBILIÁRIO DO ESTADO	0.000.000	140.000,00		
1311.01.0.0	ALUGUÉIS, ARRENDAMENTOS, FOROS, LAUDÊMIOS, TARIFAS DE OCUPAÇ	0.000.000	140.000,00		
1311.01.1.0	ALUGUÉIS E ARRENDAMENTOS	0.000.000	140.000,00		
1311.01.1.1	ALUGUÉIS E ARRENDAMENTOS - PRINCIPAL	0.01.00	140.000,00		
1320.00.0.0	VALORES MOBILIÁRIOS	0.000.000		2.996.000,00	
1321.00.0.0	JUROS E CORREÇÕES MONETÁRIAS	0.000.000	2.996.000,00		
1321.01.0.0	REMUNERAÇÃO DE DEPÓSITOS BANCÁRIOS	0.000.000	1.996.000,00		
1321.01.0.1	REMUNERAÇÃO DE DEPÓSITOS BANCÁRIOS - PRINCIPAL	0.01.00	10.000,00		
1321.01.0.1	REMUNERAÇÃO DE DEPÓSITOS BANCÁRIOS - PRINCIPAL	0.01.00	810.000,00		
1321.01.0.1	REMUNERAÇÃO DE DEPÓSITOS BANCÁRIOS - PRINCIPAL	0.01.00	36.000,00		
1321.01.0.1	REMUNERAÇÃO DE DEPÓSITOS BANCÁRIOS - PRINCIPAL	0.01.02	100.000,00		
1321.01.0.1	REMUNERAÇÃO DE DEPÓSITOS BANCÁRIOS - PRINCIPAL	0.01.15	30.000,00		
1321.01.0.1	REMUNERAÇÃO DE DEPÓSITOS BANCÁRIOS - PRINCIPAL	1.05.01	420.000,00		
1321.01.0.1	REMUNERAÇÃO DE DEPÓSITOS BANCÁRIOS - PRINCIPAL	1.05.04	70.000,00		
1321.01.0.1	REMUNERAÇÃO DE DEPÓSITOS BANCÁRIOS - PRINCIPAL	1.05.07	50.000,00		
1321.01.0.1	REMUNERAÇÃO DE DEPÓSITOS BANCÁRIOS - PRINCIPAL	1.05.09	20.000,00		
1321.01.0.1	REMUNERAÇÃO DE DEPÓSITOS BANCÁRIOS - PRINCIPAL	1.05.14	90.000,00		
1321.01.0.1	REMUNERAÇÃO DE DEPÓSITOS BANCÁRIOS - PRINCIPAL	1.05.25	130.000,00		
1321.01.0.1	REMUNERAÇÃO DE DEPÓSITOS BANCÁRIOS - PRINCIPAL	1.05.27	90.000,00		
1321.01.0.1	REMUNERAÇÃO DE DEPÓSITOS BANCÁRIOS - PRINCIPAL	2.02.02	60.000,00		
1321.01.0.1	REMUNERAÇÃO DE DEPÓSITOS BANCÁRIOS - PRINCIPAL	2.02.06	80.000,00		
1321.04.0.0	REMUNERAÇÃO DOS RECURSOS DO REGIME PRÓPRIO DE PREVIDÊNCIA SO	0.000.000	1.000.000,00		
1321.04.0.1	REMUNERAÇÃO DOS RECURSOS DO RPPS - PRINCIPAL	0.04.22	1.000.000,00		
1390.00.0.0	DEMAIS RECEITAS PATRIMONIAIS	0.000.000		230.000,00	
1399.00.0.0	OUTRAS RECEITAS PATRIMONIAIS	0.000.000	230.000,00		
1399.99.0.0	OUTRAS RECEITAS PATRIMONIAIS	0.000.000	230.000,00		
1399.99.0.1	OUTRAS RECEITAS PATRIMONIAIS - PRINCIPAL	0.01.00	230.000,00		
1600.00.0.0	RECEITA DE SERVIÇOS	0.000.000		330.000,00	
1630.00.0.0	SERVIÇOS E ATIVIDADES REFERENTES À SAÚDE	0.000.000		10.000,00	
1631.00.0.0	SERVIÇOS DE ATENDIMENTO À SAÚDE	0.000.000	10.000,00		
1631.01.0.0	SERVIÇOS DE ATENDIMENTO À SAÚDE EM UNIDADES DO GOVERNO FEDER	0.000.000	10.000,00		
1631.01.0.1	SERVIÇOS DE ATENDIMENTO À SAÚDE EM UNIDADES DO GOVERNO FEDER	0.01.15	10.000,00		
1690.00.0.0	OUTROS SERVIÇOS	0.000.000		320.000,00	
1699.00.0.0	OUTROS SERVIÇOS	0.000.000	320.000,00		
1699.99.0.0	OUTROS SERVIÇOS	0.000.000	320.000,00		
1699.99.0.1	OUTROS SERVIÇOS - PRINCIPAL	0.01.00	320.000,00		
1700.00.0.0	TRANSFERÊNCIAS CORRENTES	0.000.000		87.105.889,00	

Código	Especificação	F.R.	Desdobramento	SubCategoria Fonte	Categoria Econômica
1710.00.0.0	TRANSFERÊNCIAS DA UNIÃO E DE SUAS ENTIDADES	0.000.000		59.510.000,00	
1711.00.0.0	TRANSFERÊNCIAS DECORRENTES DE PARTICIPAÇÃO NA RECEITA DA UNI	0.000.000	36.060.000,00		
1711.51.0.0	COTA-PARTE DO FUNDO DE PARTICIPAÇÃO DOS MUNICÍPIOS - FPM	0.000.000	36.050.000,00		
1711.51.1.0	COTA-PARTE DO FUNDO DE PARTICIPAÇÃO DOS MUNICÍPIOS - COTA ME	0.000.000	32.000.000,00		
1711.51.1.1	COTA-PARTE DO FPM- COTA MENSAL - PRINCIPAL	0.01.00	32.000.000,00		
1711.51.2.0	COTA-PARTE DO FUNDO DE PARTICIPAÇÃO DOS MUNICÍPIOS - COTAS E	0.000.000	4.050.000,00		
1711.51.2.1	COTA-PARTE DO FPM- COTAS EXTRAORDINARIAS - PRINCIPAL	0.01.00	2.450.000,00		
1711.51.2.1	COTA-PARTE DO FPM- COTAS EXTRAORDINARIAS - PRINCIPAL	0.01.00	1.600.000,00		
1711.52.0.0	COTA-PARTE DO IMPOSTO SOBRE A PROPRIEDADE TERRITORIAL RURAL	0.000.000	10.000,00		
1711.52.0.1	COTA-PARTE DO IMP. PROPRIED.TERRIT.RURAL - PRINCIPAL	0.01.00	10.000,00		
1712.00.0.0	TRANSFERÊNCIAS DAS COMPENSAÇÕES FINANCEIRAS PELA EXPLORAÇÃO	0.000.000	1.181.000,00		
1712.51.0.0	COTA-PARTE DA COMPENSAÇÃO FINANCEIRA PELA EXPLORAÇÃO DE RECU	0.000.000	10.000,00		
1712.51.0.1	COTA-PARTE DA COMPENSAÇÃO FINANCEIRA PELA EXPLORAÇÃO DE RECU	0.01.00	10.000,00		
1712.52.0.0	COTA-PARTE DA COMPENSAÇÃO FINANCEIRA PELA PRODUÇÃO DE PETRÓL	0.000.000	821.000,00		
1712.52.4.0	COTA-PARTE DO FUNDO ESPECIAL DO PETRÓLEO – FEP	0.000.000	821.000,00		
1712.52.4.1	COTA-PARTE DO FUNDO ESPECIAL DO PETRÓLEO – FEP - PRINCIPAL	0.01.00	821.000,00		
1712.99.0.0	OUTRAS TRANSFERÊNCIAS DECORRENTES DE COMPENSAÇÃO FINANCEIRA	0.000.000	350.000,00		
1712.99.0.1	OUTRAS TRANSFERÊNCIAS DECORRENTES DE COMPENSAÇÃO FINANCEIRA	1.05.41	350.000,00		
1713.00.0.0	TRANSFERÊNCIAS DE RECURSOS DO SISTEMA ÚNICO DE SAÚDE – SUS	0.000.000	13.907.000,00		
1713.50.0.0	TRANSFERÊNCIAS DE RECURSOS DO SISTEMA ÚNICO DE SAÚDE – SUS –	0.000.000	13.907.000,00		
1713.50.1.0	TRANSFERÊNCIAS DE RECURSOS DO BLOCO DE MANUTENÇÃO DAS AÇÕES	0.000.000	7.829.000,00		
1713.50.1.1	TRANSFERÊNCIAS DE RECURSOS DO BLOCO DE MANUTENÇÃO DAS AÇÕES	1.05.03			
1713.50.1.1	TRANSFERÊNCIAS DE RECURSOS DO BLOCO DE MANUTENÇÃO DAS AÇÕES	1.05.03	5.000,00		
1713.50.1.1	TRANSFERÊNCIAS DE RECURSOS DO BLOCO DE MANUTENÇÃO DAS AÇÕES	1.05.03	1.200.000,00		
1713.50.1.1	TRANSFERÊNCIAS DE RECURSOS DO BLOCO DE MANUTENÇÃO DAS AÇÕES	1.05.03	6.564.000,00		
1713.50.1.1	TRANSFERÊNCIAS DE RECURSOS DO BLOCO DE MANUTENÇÃO DAS AÇÕES	1.05.03	60.000,00		
1713.50.2.0	TRANSFERÊNCIAS DE RECURSOS DO BLOCO DE MANUTENÇÃO DAS AÇÕES	0.000.000	4.460.000,00		
1713.50.2.1	TRANSFERÊNCIAS DE RECURSOS DO BLOCO DE MANUTENÇÃO DAS AÇÕES	1.05.03			
1713.50.2.1	TRANSFERÊNCIAS DE RECURSOS DO BLOCO DE MANUTENÇÃO DAS AÇÕES	1.05.03	4.450.000,00		
1713.50.2.1	TRANSFERÊNCIAS DE RECURSOS DO BLOCO DE MANUTENÇÃO DAS AÇÕES	1.05.20	10.000,00		
1713.50.3.0	TRANSFERÊNCIAS DE RECURSOS DO BLOCO DE MANUTENÇÃO DAS AÇÕES	0.000.000	305.000,00		
1713.50.3.1	TRANSFERÊNCIAS DE RECURSOS DO BLOCO DE MANUTENÇÃO DAS AÇÕES	1.05.03	105.000,00		
1713.50.3.1	TRANSFERÊNCIAS DE RECURSOS DO BLOCO DE MANUTENÇÃO DAS AÇÕES	1.05.03	200.000,00		
1713.50.4.0	TRANSFERÊNCIAS DE RECURSOS DO BLOCO DE MANUTENÇÃO DAS AÇÕES	0.000.000	200.000,00		
1713.50.4.1	TRANSFERÊNCIAS DE RECURSOS DO BLOCO DE MANUTENÇÃO DAS AÇÕES	1.05.03			
1713.50.4.1	TRANSFERÊNCIAS DE RECURSOS DO BLOCO DE MANUTENÇÃO DAS AÇÕES	1.05.03	200.000,00		
1713.50.5.0	TRANSFERÊNCIAS DE RECURSOS DO BLOCO DE MANUTENÇÃO DAS AÇÕES	0.000.000	1.113.000,00		
1713.50.5.1	TRANSFERÊNCIAS DE RECURSOS DO BLOCO DE MANUTENÇÃO DAS AÇÕES	1.05.07	13.000,00		
1713.50.5.1	TRANSFERÊNCIAS DE RECURSOS DO BLOCO DE MANUTENÇÃO DAS AÇÕES	1.05.07	1.100.000,00		
1714.00.0.0	TRANSFERÊNCIAS DE RECURSOS DO FUNDO NACIONAL DO DESENVOLVIME	0.000.000	1.362.000,00		
1714.50.0.0	TRANSFERÊNCIAS DO SALÁRIO-EDUCAÇÃO	0.000.000	550.000,00		

Código	Especificação	F.R.	Desdobramento	SubCategoria Fonte	Categoria Econômica
1714.50.0.1	TRANSFERÊNCIAS DO SALÁRIO-EDUCAÇÃO - PRINCIPAL	1.05.09	550.000,00		
1714.51.0.0	TRANSFERÊNCIAS DIRETAS DO FNDE REFERENTES AO PROGRAMA DINHEI	0.000.000	6.000,00		
1714.51.0.1	TRANSFERÊNCIAS DIRETAS DO FNDE REFERENTES AO PROGRAMA DINHEI	1.05.10	6.000,00		
1714.52.0.0	TRANSFERÊNCIAS REFERENTES AO PROGRAMA NACIONAL DE ALIMENTAÇÃO	0.000.000	300.000,00		
1714.52.0.1	TRANSFERÊNCIAS REFERENTES AO PROGRAMA NACIONAL DE ALIMENTAÇÃO	1.05.11	300.000,00		
1714.53.0.0	TRANSFERÊNCIAS REFERENTES AO PROGRAMA NACIONAL DE APOIO AO T	0.000.000	470.000,00		
1714.53.0.1	TRANSFERÊNCIAS REFERENTES AO PROGRAMA NACIONAL DE APOIO AO T	1.05.12	470.000,00		
1714.99.0.0	OUTRAS TRANSFERÊNCIAS DIRETAS DO FUNDO NACIONAL DO DESENVOLV	0.000.000	36.000,00		
1714.99.0.1	OUTRAS TRANSFERÊNCIAS DIRETAS DO FUNDO NACIONAL DO DESENVOLV	1.05.02	36.000,00		
1715.00.0.0	TRANSFERÊNCIAS DE RECURSOS DE COMPLEMENTAÇÃO DA UNIÃO AO FUN	0.000.000	4.880.000,00		
1715.50.0.0	TRANSFERÊNCIAS DE RECURSOS DE COMPLEMENTAÇÃO DA UNIÃO AO FUN	0.000.000	1.780.000,00		
1715.50.0.1	TRANSFERÊNCIAS DE RECURSOS DE COMPLEMENTAÇÃO DA UNIÃO AO FUN	1.05.04	1.780.000,00		
1715.51.0.0	TRANSFERÊNCIAS DE RECURSOS DE COMPLEMENTAÇÃO DA UNIÃO AO FUN	0.000.000	2.800.000,00		
1715.51.0.1	TRANSFERÊNCIAS DE RECURSOS DE COMPLEMENTAÇÃO DA UNIÃO AO FUN	1.05.04	2.800.000,00		
1715.52.0.0	TRANSFERÊNCIAS DE RECURSOS DE COMPLEMENTAÇÃO DA UNIÃO AO FUN	0.000.000	300.000,00		
1715.52.0.1	TRANSFERÊNCIAS DE RECURSOS DE COMPLEMENTAÇÃO DA UNIÃO AO FUN	1.05.04	300.000,00		
1716.00.0.0	TRANSFERÊNCIAS DE RECURSOS DO FUNDO NACIONAL DE ASSISTÊNCIA	0.000.000	720.000,00		
1716.50.0.0	TRANSFERÊNCIAS DE RECURSOS DO FUNDO NACIONAL DE ASSISTÊNCIA	0.000.000	720.000,00		
1716.50.0.1	TRANSFERÊNCIAS DE RECURSOS DO FUNDO NACIONAL DE ASSISTÊNCIA	1.05.25	54.000,00		
1716.50.0.1	TRANSFERÊNCIAS DE RECURSOS DO FUNDO NACIONAL DE ASSISTÊNCIA	1.05.25	90.000,00		
1716.50.0.1	TRANSFERÊNCIAS DE RECURSOS DO FUNDO NACIONAL DE ASSISTÊNCIA	1.05.25	476.000,00		
1716.50.0.1	TRANSFERÊNCIAS DE RECURSOS DO FUNDO NACIONAL DE ASSISTÊNCIA	1.05.25	100.000,00		
1719.00.0.0	OUTRAS TRANSFERÊNCIAS DE RECURSOS DA UNIÃO E DE SUAS ENTIDAD	0.000.000	1.400.000,00		
1719.57.0.0	TRANSFERÊNCIA ESPECIAL DA UNIÃO	0.000.000	980.000,00		
1719.57.0.1	TRANSFERÊNCIA ESPECIAL DA UNIÃO - PRINCIPAL	1.05.36	980.000,00		
1719.58.0.0	TRANSFERÊNCIA OBRIGATORIA DECORRENTE DA LEI COMPLEMENTAR Nº	0.000.000	50.000,00		
1719.58.0.1	TRANSF.OBRIGATORIA LEI COMPLEMENTAR Nº 176/2020 - PRINCIPAL	0.01.00	50.000,00		
1719.60.0.0	TRANSFERÊNCIAS DA POLÍTICA NACIONAL ALDIR BLANC DE FOMENTO À	0.000.000	110.000,00		
1719.60.0.1	TRANSFERÊNCIAS DA POLÍTICA NACIONAL ALDIR BLANC DE FOMENTO À	1.05.36	110.000,00		
1719.61.0.0	AUXÍLIO FINANCEIRO - OUTORGA CRÉDITO TRIBUTÁRIO ICMS - ART.	0.000.000	10.000,00		
1719.61.0.1	AUXÍLIO FINANCEIRO - OUTORGA CRÉDITO TRIBUTÁRIO ICMS - ART.	1.05.36	10.000,00		
1719.99.0.0	OUTRAS TRANSFERÊNCIAS DE RECURSOS DA UNIÃO E DE SUAS ENTIDAD	0.000.000	250.000,00		
1719.99.0.1	OUTRAS TRANSF. DE RECURS.UNIÃO E DE SUAS ENTID.- PRINCIPAL	1.05.25	40.000,00		
1719.99.0.1	OUTRAS TRANSF. DE RECURS.UNIÃO E DE SUAS ENTID.- PRINCIPAL	1.05.36	60.000,00		
1719.99.0.1	OUTRAS TRANSF. DE RECURS.UNIÃO E DE SUAS ENTID.- PRINCIPAL	1.05.36	150.000,00		
1720.00.0.0	TRANSFERÊNCIAS DOS ESTADOS E DO DISTRITO FEDERAL E DE SUAS E	0.000.000		10.103.000,00	
1721.00.0.0	PARTICIPAÇÃO NA RECEITA DOS ESTADOS E DISTRITO FEDERAL	0.000.000	8.232.000,00		
1721.50.0.0	COTA-PARTE DO ICMS	0.000.000	6.900.000,00		
1721.50.0.1	COTA-PARTE DO ICMS - PRINCIPAL	0.01.00	6.900.000,00		
1721.51.0.0	COTA-PARTE DO IPVA	0.000.000	1.300.000,00		
1721.51.0.1	COTA-PARTE DO IPVA - PRINCIPAL	0.01.00	1.300.000,00		
1721.52.0.0	COTA-PARTE DO IPI - MUNICÍPIOS	0.000.000	30.000,00		

Código	Especificação	F.R.	Desdobramento	SubCategoria Fonte	Categoria Econômica
1721.52.0.1	COTA-PARTE DO IPI - MUNICÍPIOS - PRINCIPAL	0.01.00	30.000,00		
1721.53.0.0	COTA-PARTE DA CONTRIBUIÇÃO DE INTERVENÇÃO NO DOMÍNIO ECONÔMI	0.000.000	2.000,00		
1721.53.0.1	COTA-PARTE CONTRIB.INTERVENÇÃO NO DOMÍNIO ECON. - PRINCIPAL	0.01.00	2.000,00		
1723.00.0.0	TRANSFERÊNCIAS DE RECURSOS DO SISTEMA ÚNICO DE SAÚDE - SUS	0.000.000	130.000,00		
1723.50.0.0	TRANSFERÊNCIAS DE RECURSOS DO SISTEMA ÚNICO DE SAÚDE - SUS	0.000.000	130.000,00		
1723.50.0.1	TRANSFERÊNCIAS DE RECURSOS DO SISTEMA ÚNICO DE SAÚDE - SUS -	2.02.16	130.000,00		
1729.00.0.0	OUTRAS TRANSFERÊNCIAS DOS ESTADOS E DISTRITO FEDERAL	0.000.000	1.741.000,00		
1729.51.0.0	TRANSFERÊNCIAS DE ESTADOS DESTINADAS À ASSISTÊNCIA SOCIAL	0.000.000	171.000,00		
1729.51.0.1	TRANSF.DE ESTADOS À ASSISTÊNCIA SOCIAL - PRINCIPAL	2.02.28	171.000,00		
1729.52.0.0	TRANSFERÊNCIAS DE RECURSOS DESTINADOS A PROGRAMAS DE EDUCAÇÃO	0.000.000	1.370.000,00		
1729.52.0.1	TRANSF.DE RECURSOS À PROGRAMAS DE EDUCAÇÃO- PRINCIPAL	2.02.02	1.370.000,00		
1729.99.0.0	OUTRAS TRANSFERÊNCIAS DOS ESTADOS E DF	0.000.000	200.000,00		
1729.99.0.1	OUTRAS TRANSFERÊNCIAS DOS ESTADOS E DF - PRINCIPAL	2.02.01	100.000,00		
1729.99.0.1	OUTRAS TRANSFERÊNCIAS DOS ESTADOS E DF - PRINCIPAL	2.02.28	100.000,00		
1730.00.0.0	TRANSFERÊNCIAS DOS MUNICÍPIOS E DE SUAS ENTIDADES	0.000.000		222.889,00	
1739.00.0.0	OUTRAS TRANSFERÊNCIAS DOS MUNICÍPIOS	0.000.000	222.889,00		
1739.50.0.0	TRANSFERÊNCIAS DE MUNICÍPIOS A CONSÓRCIOS PÚBLICOS	0.000.000	222.889,00		
1739.50.0.1	TRANSFERÊNCIAS DE MUNICÍPIOS A CONSÓRCIOS PÚBLICOS - PRINCIP	0.01.30	222.889,00		
1740.00.0.0	TRANSFERÊNCIAS DE INSTITUIÇÕES PRIVADAS	0.000.000		370.000,00	
1741.00.0.0	TRANSFERÊNCIAS DE INSTITUIÇÕES PRIVADAS	0.000.000	370.000,00		
1741.01.0.0	TRANSFERÊNCIAS DE INSTITUIÇÕES PRIVADAS PARA ÓRGÃOS E ENTIDA	0.000.000	370.000,00		
1741.01.0.1	TRANSFERÊNCIAS DE INSTITUIÇÕES PRIVADAS PARA ÓRGÃOS E ENTIDA	0.01.00	370.000,00		
1750.00.0.0	TRANSFERÊNCIAS DE OUTRAS INSTITUIÇÕES PÚBLICAS	0.000.000		16.900.000,00	
1751.00.0.0	TRANSFERÊNCIAS DE RECURSOS DO FUNDO DE MANUTENÇÃO E DESENVOL	0.000.000	16.900.000,00		
1751.50.0.0	TRANSFERÊNCIAS DE RECURSOS DO FUNDO DE MANUTENÇÃO E DESENVOL	0.000.000	16.900.000,00		
1751.50.0.1	TRANSFERENCIAS DE RECURSOS DO FUNDEB - PRINCIPAL	1.05.04	16.900.000,00		
1900.00.0.0	OUTRAS RECEITAS CORRENTES	0.000.000		3.541.111,00	
1920.00.0.0	INDENIZAÇÕES, RESTITUIÇÕES E RESSARCIMENTOS	0.000.000		2.121.111,00	
1921.00.0.0	INDENIZAÇÕES	0.000.000	941.111,00		
1921.99.0.0	OUTRAS INDENIZAÇÕES	0.000.000	941.111,00		
1921.99.0.1	OUTRAS INDENIZAÇÕES - PRINCIPAL	0.01.00	380.111,00		
1921.99.0.1	OUTRAS INDENIZAÇÕES - PRINCIPAL	0.01.00	150.000,00		
1921.99.0.1	OUTRAS INDENIZAÇÕES - PRINCIPAL	0.01.02	260.000,00		
1921.99.0.1	OUTRAS INDENIZAÇÕES - PRINCIPAL	0.01.15	130.000,00		
1921.99.0.1	OUTRAS INDENIZAÇÕES - PRINCIPAL	0.04.22	21.000,00		
1922.00.0.0	RESTITUIÇÕES	0.000.000	1.180.000,00		
1922.99.0.0	OUTRAS RESTITUIÇÕES	0.000.000	1.180.000,00		
1922.99.0.1	OUTRAS RESTITUIÇÕES - PRINCIPAL	0.01.00	450.000,00		
1922.99.0.1	OUTRAS RESTITUIÇÕES - PRINCIPAL	0.01.00	120.000,00		
1922.99.0.1	OUTRAS RESTITUIÇÕES - PRINCIPAL	0.01.02	250.000,00		
1922.99.0.1	OUTRAS RESTITUIÇÕES - PRINCIPAL	0.01.08	10.000,00		
1922.99.0.1	OUTRAS RESTITUIÇÕES - PRINCIPAL	0.01.15	340.000,00		
1922.99.0.1	OUTRAS RESTITUIÇÕES - PRINCIPAL	0.04.22	10.000,00		
1990.00.0.0	DEMAIS RECEITAS CORRENTES	0.000.000		1.420.000,00	
1999.00.0.0	OUTRAS RECEITAS CORRENTES	0.000.000	1.420.000,00		
1999.03.0.0	COMPENSAÇÕES FINANCEIRAS ENTRE OS REGIMES DE PREVIDÊNCIA	0.000.000	10.000,00		
1999.03.0.1	COMPENSAÇÕES FINANCEIRAS ENTRE OS REGIMES DE	0.04.22	10.000,00		

Código	Especificação	F.R.	Desdobramento	SubCategoria Fonte	Categoria Econômica
	PREVIDÊNCIA - P				
1999.99.0.0	OUTRAS RECEITAS	0.000.000	1.410.000,00		
1999.99.2.0	OUTRAS RECEITAS NÃO ARRECADADAS E NÃO PROJETADAS PELA RFB -	0.000.000	1.310.000,00		
1999.99.2.1	OUTRAS RECEITAS NÃO ARRECADADAS E NÃO PROJETADAS PELA RFB -	0.01.00	800.000,00		
1999.99.2.1	OUTRAS RECEITAS NÃO ARRECADADAS E NÃO PROJETADAS PELA RFB -	0.01.00	50.000,00		
1999.99.2.1	OUTRAS RECEITAS NÃO ARRECADADAS E NÃO PROJETADAS PELA RFB -	0.01.02	300.000,00		
1999.99.2.1	OUTRAS RECEITAS NÃO ARRECADADAS E NÃO PROJETADAS PELA RFB -	0.01.08			
1999.99.2.1	OUTRAS RECEITAS NÃO ARRECADADAS E NÃO PROJETADAS PELA RFB -	0.01.15	140.000,00		
1999.99.2.1	OUTRAS RECEITAS NÃO ARRECADADAS E NÃO PROJETADAS PELA RFB -	0.04.22	20.000,00		
1999.99.3.0	OUTRAS RECEITAS NÃO ARRECADADAS E NÃO PROJETADAS PELA RFB -	0.000.000	100.000,00		
1999.99.3.1	OUTRAS RECEITAS NÃO ARRECADADAS E NÃO PROJETADAS PELA RFB -	0.01.00	100.000,00		
2000.00.0.0	RECEITAS DE CAPITAL	0.000.000			18.432.000,00
2100.00.0.0	OPERAÇÕES DE CRÉDITO	0.000.000		8.320.000,00	
2110.00.0.0	OPERAÇÕES DE CRÉDITO - MERCADO INTERNO	0.000.000		8.320.000,00	
2112.00.0.0	OPERAÇÕES DE CRÉDITO CONTRATUAIS - MERCADO INTERNO	0.000.000	8.320.000,00		
2112.01.0.0	OPERAÇÕES DE CRÉDITO CONTRATUAIS - MERCADO INTERNO	0.000.000	8.320.000,00		
2112.01.0.1	OPERAÇÕES DE CRÉDITO CONTRATUAIS - MERCADO INTERNO - PRINCIP	1.05.20	8.320.000,00		
2200.00.0.0	ALIENAÇÃO DE BENS	0.000.000		900.000,00	
2210.00.0.0	ALIENAÇÃO DE BENS MÓVEIS	0.000.000		500.000,00	
2213.00.0.0	ALIENAÇÃO DE BENS MÓVEIS E SEMOVENTES	0.000.000	500.000,00		
2213.01.0.0	ALIENAÇÃO DE BENS MÓVEIS E SEMOVENTES	0.000.000	500.000,00		
2213.01.0.1	ALIENAÇÃO DE BENS MÓVEIS E SEMOVENTES - PRINCIPAL	0.01.00	500.000,00		
2220.00.0.0	ALIENAÇÃO DE BENS IMÓVEIS	0.000.000		400.000,00	
2221.00.0.0	ALIENAÇÃO DE BENS IMÓVEIS	0.000.000	400.000,00		
2221.01.0.0	ALIENAÇÃO DE BENS IMÓVEIS	0.000.000	400.000,00		
2221.01.0.1	ALIENAÇÃO DE BENS IMÓVEIS - PRINCIPAL	0.01.00	400.000,00		
2400.00.0.0	TRANSFERÊNCIAS DE CAPITAL	0.000.000		9.212.000,00	
2410.00.0.0	TRANSFERÊNCIAS DA UNIÃO E DE SUAS ENTIDADES	0.000.000		7.732.000,00	
2411.00.0.0	TRANSFERÊNCIAS DE RECURSOS DO SISTEMA ÚNICO DE SAÚDE - SUS	0.000.000	372.000,00		
2411.50.0.0	TRANSFERÊNCIAS DE RECURSOS DO SISTEMA ÚNICO DE SAÚDE - SUS -	0.000.000	12.000,00		
2411.50.4.0	TRANSFERÊNCIAS DE RECURSOS DO BLOCO DE MANUTENÇÃO DAS AÇÕES	0.000.000	12.000,00		
2411.50.4.1	TRANSF.SUS-BLOCOMANUT.DAS AÇÕES/SERV.SAUDE-ASSISTFARM-PRINC	1.05.27	12.000,00		
2411.51.0.0	TRANSFERÊNCIAS DE RECURSOS DO SISTEMA ÚNICO DE SAÚDE - SUS -	0.000.000	360.000,00		
2411.51.1.0	TRANSFERÊNCIAS DE RECURSOS DO BLOCO DE ESTRUTURAÇÃO DA REDE	0.000.000	180.000,00		
2411.51.1.1	TRANSF.SUS-BLOCOESTRU.REDE SAUDE-ATENÇ.PRIMARIA-PRINCIPAL	1.05.27	180.000,00		
2411.51.2.0	TRANSFERÊNCIAS DE RECURSOS DO BLOCO DE ESTRUTURAÇÃO DA REDE	0.000.000	170.000,00		
2411.51.2.1	TRANSF.SUS-BLOCOESTRU.REDE SAUDE-ATENÇ.ATENÇ.ESPEC-PRINCIPAL	1.05.27	170.000,00		
2411.51.4.0	TRANSFERÊNCIAS DE RECURSOS DO BLOCO DE ESTRUTURAÇÃO DA REDE	0.000.000	10.000,00		
2411.51.4.1	TRANSF.SUS-BLOCOESTRU.REDE SAUDE-ATENÇ.VIGILANCIA-PRINCIPAL	1.05.27	10.000,00		
2412.00.0.0	TRANSFERÊNCIAS DE RECURSOS DO FUNDO NACIONAL DO DESENVOLVIME	0.000.000	100.000,00		
2412.50.0.0	TRANSFERÊNCIAS DE RECURSOS DESTINADOS A PROGRAMAS DE EDUCAÇÃO	0.000.000	100.000,00		
2412.50.9.0	OUTRAS TRANSFERÊNCIAS DESTINADAS A PROGRAMAS DE EDUCAÇÃO	0.000.000	100.000,00		
2412.50.9.1	OUTRAS TRANSFERÊNCIAS DESTIN.APROGRAMAS DE EDUCAÇÃO - PRINC.	1.05.02	100.000,00		
2414.00.0.0	TRANSFERÊNCIAS DE CONVÊNIOS DA UNIÃO E DE SUAS ENTIDADES	0.000.000	5.560.000,00		



Código	Especificação	F.R.	Desdobramento	SubCategoria Fonte	Categoria Econômica
2414.51.0.0	TRANSFERÊNCIAS DE CONVÊNIOS DA UNIÃO DESTINADAS A PROGRAMAS	0.000.000	2.060.000,00		
2414.51.0.1	TRANSFERÊNCIAS DE CONVÊNIOS DA UNIÃO A PROG. EDUC.-PRINCIPAL	1.05.14	2.060.000,00		
2414.99.0.0	OUTRAS TRANSFERÊNCIAS DE CONVÊNIOS DA UNIÃO E DE SUAS ENTIDA	0.000.000	3.500.000,00		
2414.99.0.1	OUTRAS TRANSF. CONVÊNIOS DA UNIÃO E DE SUAS ENTID.- PRINCIPAL	1.05.01	3.500.000,00		
2419.00.0.0	OUTRAS TRANSFERÊNCIAS DE RECURSOS DA UNIÃO E DE SUAS ENTIDAD	0.000.000	1.700.000,00		
2419.51.0.0	TRANSFERÊNCIA ESPECIAL DA UNIÃO	0.000.000	1.200.000,00		
2419.51.0.1	TRANSFERÊNCIA ESPECIAL DA UNIÃO - PRINCIPAL	1.05.36	1.200.000,00		
2419.99.0.0	OUTRAS TRANSFERÊNCIAS DE RECURSOS DA UNIÃO E DE SUAS ENTIDAD	0.000.000	500.000,00		
2419.99.0.1	OUTRAS TRANSF. DE RECURSOS DA UNIÃO E DE SUAS ENTID.-PRINCIP	1.05.01	500.000,00		
2420.00.0.0	TRANSFERÊNCIAS DOS ESTADOS E DO DISTRITO FEDERAL E DE SUAS E	0.000.000		1.480.000,00	
2422.00.0.0	TRANSFERÊNCIAS DE CONVÊNIOS DOS ESTADOS E DF E DE SUAS ENTID	0.000.000	1.140.000,00		
2422.50.0.0	TRANSFERÊNCIAS DE CONVÊNIOS DOS ESTADOS PARA O SISTEMA ÚNICO	0.000.000	610.000,00		
2422.50.0.1	TRANSFERÊNCIAS DE CONVÊNIOS DOS ESTADOS PARA O SISTEMA ÚNICO	2.02.16	610.000,00		
2422.99.0.0	OUTRAS TRANSFERÊNCIAS DE CONVÊNIOS DOS ESTADOS E DF E DE SUA	0.000.000	530.000,00		
2422.99.0.1	OUTRAS TRANSFERÊNCIAS DE CONVÊNIOS DOS ESTADOS E DF E DE SUA	2.02.01	530.000,00		
2429.00.0.0	OUTRAS TRANSFERÊNCIAS DE RECURSOS DOS ESTADOS	0.000.000	340.000,00		
2429.99.0.0	OUTRAS TRANSFERÊNCIAS DE RECURSOS DOS ESTADOS	0.000.000	340.000,00		
2429.99.0.1	OUTRAS TRANSFERÊNCIAS DE RECURSOS DOS ESTADOS - PRINCIPAL	2.02.06	340.000,00		
9000.00.0.0	(R) DEDUÇÕES DA RECEITA	0.000.000			-8.050.000,00
9500.00.0.0	(R) DEDUÇÕES DO FUNDEB	0.000.000		-8.050.000,00	
9510.00.0.0	(R) DEDUÇÕES DO FUNDEB	0.000.000	-8.050.000,00		
9510.00.0.0	(R) DEDUÇÕES DO FUNDEB	0.000.000		-8.050.000,00	
9510.00.0.0	(R) DEDUÇÕES DO FUNDEB	0.01.00	-8.048.000,00		
9510.00.0.0	(R) DEDUÇÕES DO FUNDEB	1.05.36	-2.000,00		
<b>Total das Receitas (exceto Intra-Orçamentárias)</b>					<b>116.681.500,00</b>

7000.00.0.0	RECEITAS CORRENTES. (INTRA)	0.000.000			3.318.500,00
7200.00.0.0	CONTRIBUIÇÕES (INTRA)	0.000.000		2.666.000,00	
7210.00.0.0	CONTRIBUIÇÕES SOCIAIS (INTRA)	0.000.000		2.666.000,00	
7215.00.0.0	CONTRIBUIÇÕES PARA REGIMES PRÓPRIOS DE	0.000.000	2.666.000,00		
7215.02.0.0	CONTRIBUIÇÃO PATRONAL - SERVIDOR CIVIL (IN	0.000.000	2.301.000,00		
7215.02.1.0	CONTRIBUIÇÃO PATRONAL - SERVIDOR CIVIL AT	0.000.000	2.301.000,00		
7215.02.1.1	CONTRIBUIÇÃO PATRONAL - SERVIDOR CIVIL AT	0.04.22	2.300.000,00		
7215.02.1.2	CONTRIBUIÇÃO PATRONAL - SERVIDOR CIVIL AT	0.04.22	1.000,00		
7215.51.0.0	CONTRIBUIÇÃO PATRONAL - PARCELAMENTOS (I	0.000.000	365.000,00		
7215.51.1.0	CONTRIBUIÇÃO PATRONAL - SERVIDOR CIVIL ATI	0.000.000	360.000,00		
7215.51.1.1	CONTRIB. PATRONAL-SERV. CIVIL ATIVO-PARCEL/	0.04.22	360.000,00		
7215.51.2.0	CONTRIBUIÇÃO PATRONAL - SERVIDOR CIVIL IN/	0.000.000	5.000,00		
7215.51.2.2	CONTRIB. PATRONAL-SERV. CIVIL INATIVO-PARCE	0.04.22	5.000,00		
7900.00.0.0	OUTRAS RECEITAS CORRENTES (INTRA)	0.000.000		652.500,00	
7990.00.0.0	DEMAIS RECEITAS CORRENTES (INTRA)	0.000.000		652.500,00	
7999.00.0.0	OUTRAS RECEITAS CORRENTES (INTRA)	0.000.000	652.500,00		
7999.01.0.0	APORTES PERIÓDICOS PARA AMORTIZAÇÃO DE	0.000.000	652.500,00		
7999.01.0.1	APORTES PERIÓDICOS PARA AMORTIZAÇÃO DE	0.04.22	652.500,00		



## Prefeitura Municipal de Afrânio

RUA CEL. CLEMENTINO COELHO Nº 203 - CNPJ:10358174/0001-84

Anexo 02

Page 8

Orçamento Programa - Exercício de 2024

### RECEITAS SEGUNDO AS CATEGORIAS ECONOMICAS

Lei: 0, Data: 05/10/2023

Código	Especificação	F.R.	Desdobramento	SubCategoria Fonte	Categoria Econômica
Total das Receitas (Intra-Orçamentárias)					3.318.500,00

#### TOTALIZAÇÃO DAS RECEITAS POR CATEGORIA ECONOMICA

RECEITA CORRENTE	101.568.000,00
------------------	----------------

RECEITA DE CAPITAL	18.432.000,00
--------------------	---------------

Total Geral das Receitas	120.000.000,00
--------------------------	----------------

**NATUREZA DA DESPESA - CONSOLIDAÇÃO GERAL**

Lei: 0, Data: 05/10/2023

Código	Especificação	Elemento	Modalidade	Grupo	Categoria Econômica
30.00.00	DESPESAS CORRENTES				95.911.933,00
31.00.00	PESSOAL E ENCARGOS SOCIAIS			52.357.934,00	
31.90.00	APLICAÇÕES DIRETAS		49.927.934,00		
31.90.01	APOSENTADORIAS, RESERVA REMUNERADA E REFORMAS	4.400.000,00			
31.90.03	PENSOES	280.000,00			
31.90.04	CONTRATAÇÃO POR TEMPO DETERMINADO	15.713.956,00			
31.90.11	VENCIMENTOS E VANTAGENS FIXAS - PESSOAL CIVIL	24.231.913,00			
31.90.13	OBRIGAÇÕES PATRONAIS	4.876.565,00			
31.90.16	OUTRAS DESPESAS VARIÁVEIS - PESSOAL CIVIL	6.000,00			
31.90.91	SENTENÇAS JUDICIAIS	18.000,00			
31.90.92	DESPESAS DE EXERCÍCIOS ANTERIORES	34.500,00			
31.90.94	INDENIZAÇÕES E RESTITUIÇÕES TRABALHISTAS	305.000,00			
31.90.96	RESSARCIMENTO DE DESPESAS DE PESSOAL REQUISITADO	62.000,00			
31.91.00	APLICAÇÕES DIRETAS- INTRA-ORÇAMENTÁRIAS		2.430.000,00		
31.91.13	OBRIGAÇÕES PATRONAIS	2.430.000,00			
32.00.00	JUROS E ENCARGOS DA DÍVIDA			2.106.000,00	
32.90.00	APLICAÇÕES DIRETAS		2.102.000,00		
32.90.21	JUROS SOBRE A DÍVIDA POR CONTRATO	2.100.000,00			
32.90.22	OUTROS ENCARGOS SOBRE A DÍVIDA POR CONTRATO	2.000,00			
32.91.00	APLICAÇÕES DIRETAS- INTRA-ORÇAMENTÁRIAS		4.000,00		
32.91.21	JUROS SOBRE A DÍVIDA POR CONTRATO	2.000,00			
32.91.22	OUTROS ENCARGOS SOBRE A DÍVIDA POR CONTRATO	2.000,00			
33.00.00	OUTRAS DESPESAS CORRENTES			41.447.999,00	
33.20.00	TRANSFERÊNCIAS À UNIÃO		175.000,00		
33.20.41	CONTRIBUIÇÕES	175.000,00			
33.50.00	TRANSFERÊNCIAS A INSTITUIÇÕES PRIVADAS SEM FINS LUCRATIVOS		57.000,00		
33.50.30	MATERIAL DE CONSUMO	5.000,00			
33.50.39	OUTROS SERVIÇOS DE TERCEIROS - PESSOA JURÍDICA	5.000,00			
33.50.43	SUBVENÇÕES SOCIAIS	47.000,00			
33.71.00	TRANSFERÊNCIA A CONSÓRCIOS PÚBLICOS		64.000,00		
33.71.70	RATEIO PELA PARTICIPAÇÃO EM CONSÓRCIO PÚBLICO	64.000,00			
33.90.00	APLICAÇÕES DIRETAS		39.754.999,00		
33.90.08	OUTROS BENEFÍCIOS ASSISTENCIAIS DO SERVIDOR E DO MILITAR	220.500,00			
33.90.14	DIÁRIAS - CIVIL	426.782,00			
33.90.18	AUXÍLIO FINANCEIRO A ESTUDANTES				
33.90.30	MATERIAL DE CONSUMO	15.906.478,00			
33.90.31	PREMIAÇÕES CULTURAIS, ARTÍSTICAS, CIENTÍFICAS, DESPORTIVAS E	92.000,00			
33.90.32	MATERIAL, BEM OU SERVIÇO PARA DISTRIBUIÇÃO GRATUITA	1.297.000,00			
33.90.33	PASSAGENS E DESPESAS COM LOCOMOÇÃO	183.087,00			
33.90.35	SERVIÇOS DE CONSULTORIA	41.500,00			
33.90.36	OUTROS SERVIÇOS DE TERCEIROS - PESSOA FÍSICA	1.731.478,00			
33.90.37	LOCAÇÃO DE MÃO-DE-OBRA				
33.90.39	OUTROS SERVIÇOS DE TERCEIROS - PESSOA JURÍDICA	16.986.174,00			
33.90.41	CONTRIBUIÇÕES	70.000,00			
33.90.47	OBRIGAÇÕES TRIBUTÁRIAS E CONTRIBUTIVAS	707.000,00			
33.90.48	OUTROS AUXÍLIOS FINANCEIROS A PESSOA FÍSICA	1.528.000,00			
33.90.91	SENTENÇAS JUDICIAIS	33.000,00			
33.90.92	DESPESAS DE EXERCÍCIOS ANTERIORES	125.000,00			
33.90.93	INDENIZAÇÕES E RESTITUIÇÕES	407.000,00			
33.91.00	APLICAÇÕES DIRETAS- INTRA-ORÇAMENTÁRIAS		1.397.000,00		
33.91.97	APORTE PARA COBERTURA DO DÉFICIT ATUARIAL DO RPPS	1.397.000,00			
40.00.00	DESPESAS DE CAPITAL				22.768.956,00
44.00.00	INVESTIMENTOS			20.229.956,00	
44.90.00	APLICAÇÕES DIRETAS		20.229.956,00		
44.90.51	OBRAS E INSTALAÇÕES	17.662.000,00			
44.90.52	EQUIPAMENTOS E MATERIAL PERMANENTE	2.567.956,00			
44.90.61	AQUISIÇÃO DE IMÓVEIS				
45.00.00				101.000,00	

**NATUREZA DA DESPESA - CONSOLIDAÇÃO GERAL**

Lei: 0, Data: 05/10/2023

Código	Especificação	Elemento	Modalidade	Grupo	Categoria Econômica
45.90.00	INVERSÕES FINANCEIRAS				
45.90.00	APLICAÇÕES DIRETAS		101.000,00		
45.90.61	AQUISIÇÃO DE IMÓVEIS	100.000,00			
45.90.67	DEPÓSITOS COMPULSÓRIOS	1.000,00			
46.00.00	AMORTIZAÇÃO DA DÍVIDA			2.438.000,00	
46.90.00	APLICAÇÕES DIRETAS		1.862.000,00		
46.90.71	PRINCIPAL DA DÍVIDA CONTRATUAL RESGATADA	1.862.000,00			
46.91.00	APLICAÇÕES DIRETAS- INTRA-ORÇAMENTÁRIAS		576.000,00		
46.91.71	PRINCIPAL DA DÍVIDA CONTRATUAL RESGATADA	576.000,00			
90.00.00	RESERVA DE CONTINGÊNCIA				1.319.111,00
99.00.00	RESERVA DE CONTINGÊNCIA			1.319.111,00	
99.99.00	A DEFINIR		1.319.111,00		
99.99.99	A CLASSIFICAR	1.319.111,00			
			<b>TOTAL</b>		<b>120.000.000,00</b>

**NATUREZA DA DESPESA POR ORGÃO**

**Lei: 0, Data: 05/10/2023**

PODER ORGÃO						
01 PODER LEGISLATIVO						
01 PODER LEGISLATIVO						
Código	Especificação	F.R.	Elemento	Modalidade	Grupo	Categoria Econômica
3.0.00.00	DESPESAS CORRENTES	0.000.000				2.857.000,00
3.1.00.00	PESSOAL E ENCARGOS SOCIAIS	0.000.000			2.356.000,00	
3.1.90.00	APLICAÇÕES DIRETAS	0.000.000		2.346.000,00		
3.1.90.04	CONTRATAÇÃO POR TEMPO DETERMINADO	0.01.00	10.000,00			
3.1.90.11	VENCIMENTOS E VANTAGENS FIXAS - PESSOAL CIVIL	0.01.00	1.900.000,00			
3.1.90.13	OBRIGAÇÕES PATRONAIS	0.01.00	410.000,00			
3.1.90.16	OUTRAS DESPESAS VARIÁVEIS - PESSOAL CIVIL	0.01.00	6.000,00			
3.1.90.94	INDENIZAÇÕES E RESTITUIÇÕES TRABALHISTAS	0.01.00	20.000,00			
3.1.91.00	APLICAÇÕES DIRETAS- INTRA-ORÇAMENTÁRIAS	0.000.000		10.000,00		
3.1.91.13	OBRIGAÇÕES PATRONAIS	0.01.00	10.000,00			
3.3.00.00	OUTRAS DESPESAS CORRENTES	0.000.000			501.000,00	
3.3.90.00	APLICAÇÕES DIRETAS	0.000.000		491.000,00		
3.3.90.08	OUTROS BENEFÍCIOS ASSISTENCIAIS DO SERVIDOR E DO MILITAR	0.01.00	2.000,00			
3.3.90.14	DIÁRIAS - CIVIL	0.01.00	120.000,00			
3.3.90.30	MATERIAL DE CONSUMO	0.01.00	50.000,00			
3.3.90.33	PASSAGENS E DESPESAS COM LOCOMOÇÃO	0.01.00	5.000,00			
3.3.90.36	OUTROS SERVIÇOS DE TERCEIROS - PESSOA FÍSICA	0.01.00	20.000,00			
3.3.90.39	OUTROS SERVIÇOS DE TERCEIROS - PESSOA JURÍDICA	0.01.00	140.000,00			
3.3.90.47	OBRIGAÇÕES TRIBUTÁRIAS E CONTRIBUTIVAS	0.01.00	2.000,00			
3.3.90.91	SENTENÇAS JUDICIAIS	0.01.00	1.000,00			
3.3.90.92	DESPESAS DE EXERCÍCIOS ANTERIORES	0.01.00	6.000,00			
3.3.90.93	INDENIZAÇÕES E RESTITUIÇÕES	0.01.00	145.000,00			
3.3.91.00	APLICAÇÕES DIRETAS- INTRA-ORÇAMENTÁRIAS	0.000.000		10.000,00		
3.3.91.97	APORTE PARA COBERTURA DO DÉFICIT ATUARIAL DO RPPS	0.01.00	10.000,00			
4.0.00.00	DESPESAS DE CAPITAL	0.000.000				31.000,00
4.4.00.00	INVESTIMENTOS	0.000.000			30.000,00	
4.4.90.00	APLICAÇÕES DIRETAS	0.000.000		30.000,00		
4.4.90.52	EQUIPAMENTOS E MATERIAL PERMANENTE	0.01.00	30.000,00			
4.5.00.00	INVERSÕES FINANCEIRAS	0.000.000			1.000,00	
4.5.90.00	APLICAÇÕES DIRETAS	0.000.000		1.000,00		
4.5.90.67	DEPÓSITOS COMPULSÓRIOS	0.01.00	1.000,00			
<b>TOTAL</b>						<b>2.888.000,00</b>

**NATUREZA DA DESPESA POR ORGÃO**

**Lei: 0, Data: 05/10/2023**

PODER ORGÃO						
02 PODER EXECUTIVO 01 GABINETE DO PREFEITO						
Código	Especificação	F.R.	Elemento	Modalidade	Grupo	Categoria Econômica
3.0.00.00	DESPESAS CORRENTES	0.000.000				187.000,00
3.1.00.00	PESSOAL E ENCARGOS SOCIAIS	0.000.000			168.000,00	
3.1.90.00	APLICAÇÕES DIRETAS	0.000.000		168.000,00		
3.1.90.04	CONTRATAÇÃO POR TEMPO DETERMINADO	0.01.00	2.000,00			
3.1.90.11	VENCIMENTOS E VANTAGENS FIXAS - PESSOAL CIVIL	0.01.00	130.000,00			
3.1.90.13	OBRIGAÇÕES PATRONAIS	0.01.00	30.000,00			
3.1.90.92	DESPESAS DE EXERCÍCIOS ANTERIORES	0.01.00	1.000,00			
3.1.90.94	INDENIZAÇÕES E RESTITUIÇÕES TRABALHISTAS	0.01.00	5.000,00			
3.3.00.00	OUTRAS DESPESAS CORRENTES	0.000.000			19.000,00	
3.3.90.00	APLICAÇÕES DIRETAS	0.000.000		15.000,00		
3.3.90.08	OUTROS BENEFÍCIOS ASSISTENCIAIS DO SERVIDOR E DO MILITAR	0.01.00	2.000,00			
3.3.90.14	DIÁRIAS - CIVIL	0.01.00	4.000,00			
3.3.90.30	MATERIAL DE CONSUMO	0.01.00	5.000,00			
3.3.90.36	OUTROS SERVIÇOS DE TERCEIROS - PESSOA FÍSICA	0.01.00	3.000,00			
3.3.90.92	DESPESAS DE EXERCÍCIOS ANTERIORES	0.01.00	1.000,00			
3.3.91.00	APLICAÇÕES DIRETAS- INTRA-ORÇAMENTÁRIAS	0.000.000		4.000,00		
3.3.91.97	APOSENTADORIA PARA COBERTURA DO DÉFICIT ATUARIAL DO RPPS	0.01.00	4.000,00			
4.0.00.00	DESPESAS DE CAPITAL	0.000.000				10.000,00
4.4.00.00	INVESTIMENTOS	0.000.000			10.000,00	
4.4.90.00	APLICAÇÕES DIRETAS	0.000.000		10.000,00		
4.4.90.52	EQUIPAMENTOS E MATERIAL PERMANENTE	0.01.00	10.000,00			
<b>TOTAL</b>						<b>197.000,00</b>

**NATUREZA DA DESPESA POR ORGÃO**

**Lei: 0, Data: 05/10/2023**

PODER ORGÃO						
02 PODER EXECUTIVO 10 GABINETE DO PREFEITO						
Código	Especificação	F.R.	Elemento	Modalidade	Grupo	Categoria Econômica
3.0.00.00	DESPESAS CORRENTES	0.000.000				538.000,00
3.1.00.00	PESSOAL E ENCARGOS SOCIAIS	0.000.000			500.000,00	
3.1.90.00	APLICAÇÕES DIRETAS	0.000.000		494.000,00		
3.1.90.11	VENCIMENTOS E VANTAGENS FIXAS - PESSOAL CIVIL	0.01.00	405.000,00			
3.1.90.13	OBRIGAÇÕES PATRONAIS	0.01.00	84.000,00			
3.1.90.94	INDENIZAÇÕES E RESTITUIÇÕES TRABALHISTAS	0.01.00	5.000,00			
3.1.91.00	APLICAÇÕES DIRETAS- INTRA-ORÇAMENTÁRIAS	0.000.000		6.000,00		
3.1.91.13	OBRIGAÇÕES PATRONAIS	0.01.00	6.000,00			
3.3.00.00	OUTRAS DESPESAS CORRENTES	0.000.000			38.000,00	
3.3.90.00	APLICAÇÕES DIRETAS	0.000.000		38.000,00		
3.3.90.14	DIÁRIAS - CIVIL	0.01.00	32.000,00			
3.3.90.30	MATERIAL DE CONSUMO	0.01.00	2.000,00			
3.3.90.36	OUTROS SERVIÇOS DE TERCEIROS - PESSOA FÍSICA	0.01.00	2.000,00			
3.3.90.39	OUTROS SERVIÇOS DE TERCEIROS - PESSOA JURÍDICA	0.01.00	2.000,00			
4.0.00.00	DESPESAS DE CAPITAL	0.000.000				40.000,00
4.4.00.00	INVESTIMENTOS	0.000.000			40.000,00	
4.4.90.00	APLICAÇÕES DIRETAS	0.000.000		40.000,00		
4.4.90.52	EQUIPAMENTOS E MATERIAL PERMANENTE	0.01.00	40.000,00			
<b>TOTAL</b>						<b>578.000,00</b>

**NATUREZA DA DESPESA POR ORGÃO**

**Lei: 0, Data: 05/10/2023**

PODER ORGÃO						
02 PODER EXECUTIVO						
11 SECRETARIA DE GOVERNO						
Código	Especificação	F.R.	Elemento	Modalidade	Grupo	Categoria Econômica
3.0.00.00	DESPESAS CORRENTES	0.000.000				101.000,00
3.1.00.00	PESSOAL E ENCARGOS SOCIAIS	0.000.000			91.000,00	
3.1.90.00	APLICAÇÕES DIRETAS	0.000.000		91.000,00		
3.1.90.11	VENCIMENTOS E VANTAGENS FIXAS - PESSOAL CIVIL	0.01.00	70.000,00			
3.1.90.13	OBRIGAÇÕES PATRONAIS	0.01.00	18.000,00			
3.1.90.94	INDENIZAÇÕES E RESTITUIÇÕES TRABALHISTAS	1.05.41	3.000,00			
3.3.00.00	OUTRAS DESPESAS CORRENTES	0.000.000			10.000,00	
3.3.90.00	APLICAÇÕES DIRETAS	0.000.000		10.000,00		
3.3.90.14	DIÁRIAS - CIVIL	0.01.00	10.000,00			
4.0.00.00	DESPESAS DE CAPITAL	0.000.000				2.000,00
4.4.00.00	INVESTIMENTOS	0.000.000			2.000,00	
4.4.90.00	APLICAÇÕES DIRETAS	0.000.000		2.000,00		
4.4.90.52	EQUIPAMENTOS E MATERIAL PERMANENTE	0.01.00	2.000,00			
<b>TOTAL</b>						<b>103.000,00</b>



**NATUREZA DA DESPESA POR ORGÃO**

Lei: 0, Data: 05/10/2023

PODER		02 PODER EXECUTIVO				
ORGÃO		20 SECRETARIA DE ADMINISTRAÇÃO, FINANÇAS E PLANEJAMENTO				
Código	Especificação	F.R.	Elemento	Modalidade	Grupo	Categoria Econômica
3.0.00.00	DESPESAS CORRENTES	0.000.000				6.605.500,00
3.1.00.00	PESSOAL E ENCARGOS SOCIAIS	0.000.000			2.010.500,00	
3.1.90.00	APLICAÇÕES DIRETAS	0.000.000		1.928.500,00		
3.1.90.04	CONTRATAÇÃO POR TEMPO DETERMINADO	0.01.00	86.000,00			
3.1.90.11	VENCIMENTOS E VANTAGENS FIXAS - PESSOAL CIVIL	0.01.00	1.290.000,00			
3.1.90.13	OBRIGAÇÕES PATRONAIS	0.01.00	231.000,00			
3.1.90.13	OBRIGAÇÕES PATRONAIS	1.05.41	300.000,00			
3.1.90.91	SENTENÇAS JUDICIAIS	0.01.00	2.000,00			
3.1.90.92	DESPESAS DE EXERCÍCIOS ANTERIORES	0.01.00	6.500,00			
3.1.90.94	INDENIZAÇÕES E RESTITUIÇÕES TRABALHISTAS	0.01.00	13.000,00			
3.1.91.00	APLICAÇÕES DIRETAS- INTRA-ORÇAMENTÁRIAS	0.000.000		82.000,00		
3.1.91.13	OBRIGAÇÕES PATRONAIS	0.01.00	32.000,00			
3.1.91.13	OBRIGAÇÕES PATRONAIS	1.05.41	50.000,00			
3.2.00.00	JUROS E ENCARGOS DA DÍVIDA	0.000.000			2.106.000,00	
3.2.90.00	APLICAÇÕES DIRETAS	0.000.000		2.102.000,00		
3.2.90.21	JUROS SOBRE A DÍVIDA POR CONTRATO	0.01.00	2.100.000,00			
3.2.90.22	OUTROS ENCARGOS SOBRE A DÍVIDA POR CONTRATO	0.01.00	2.000,00			
3.2.91.00	APLICAÇÕES DIRETAS- INTRA-ORÇAMENTÁRIAS	0.000.000		4.000,00		
3.2.91.21	JUROS SOBRE A DÍVIDA POR CONTRATO	0.01.00	2.000,00			
3.2.91.22	OUTROS ENCARGOS SOBRE A DÍVIDA POR CONTRATO	0.01.00	2.000,00			
3.3.00.00	OUTRAS DESPESAS CORRENTES	0.000.000			2.489.000,00	
3.3.71.00	TRANSFERÊNCIA A CONSÓRCIOS PÚBLICOS	0.000.000		64.000,00		
3.3.71.70	RATEIO PELA PARTICIPAÇÃO EM CONSÓRCIO PÚBLICO	0.01.00	64.000,00			
3.3.90.00	APLICAÇÕES DIRETAS	0.000.000		2.405.000,00		
3.3.90.08	OUTROS BENEFÍCIOS ASSISTENCIAIS DO SERVIDOR E DO MILITAR	0.01.00	3.000,00			
3.3.90.14	DIÁRIAS - CIVIL	0.01.00	37.000,00			
3.3.90.30	MATERIAL DE CONSUMO	0.01.00	207.000,00			
3.3.90.31	PREMIAÇÕES CULTURAIS, ARTÍSTICAS, CIENTÍFICAS, DESPORTIVAS E	0.01.00	40.000,00			
3.3.90.33	PASSAGENS E DESPESAS COM LOCOMOÇÃO	0.01.00	40.000,00			
3.3.90.36	OUTROS SERVIÇOS DE TERCEIROS - PESSOA FÍSICA	0.01.00	51.000,00			
3.3.90.39	OUTROS SERVIÇOS DE TERCEIROS - PESSOA JURÍDICA	0.01.00	1.382.000,00			
3.3.90.47	OBRIGAÇÕES TRIBUTÁRIAS E CONTRIBUTIVAS	0.01.00	590.000,00			
3.3.90.91	SENTENÇAS JUDICIAIS	0.01.00	20.000,00			
3.3.90.92	DESPESAS DE EXERCÍCIOS ANTERIORES	0.01.00	10.000,00			
3.3.90.93	INDENIZAÇÕES E RESTITUIÇÕES	0.01.00	25.000,00			
3.3.91.00	APLICAÇÕES DIRETAS- INTRA-ORÇAMENTÁRIAS	0.000.000		20.000,00		
3.3.91.97	APORTE PARA COBERTURA DO DÉFICIT ATUARIAL DO RPPS	0.01.00	20.000,00			
4.0.00.00	DESPESAS DE CAPITAL	0.000.000				2.466.000,00
4.4.00.00	INVESTIMENTOS	0.000.000			41.000,00	

**NATUREZA DA DESPESA POR ORGÃO**

**Lei: 0, Data: 05/10/2023**

PODER ORGÃO		02 PODER EXECUTIVO 20 SECRETARIA DE ADMINISTRAÇÃO, FINANÇAS E PLANEJAMENTO				
Código	Especificação	F.R.	Elemento	Modalidade	Grupo	Categoria Econômica
4.4.90.00	APLICAÇÕES DIRETAS	0.000.000		41.000,00		
4.4.90.51	OBRAS E INSTALAÇÕES	0.01.00				
4.4.90.52	EQUIPAMENTOS E MATERIAL PERMANENTE	0.01.00	41.000,00			
4.6.00.00	AMORTIZAÇÃO DA DÍVIDA	0.000.000			2.425.000,00	
4.6.90.00	APLICAÇÕES DIRETAS	0.000.000		1.855.000,00		
4.6.90.71	PRINCIPAL DA DÍVIDA CONTRATUAL RESGATADA	0.01.00	1.855.000,00			
4.6.91.00	APLICAÇÕES DIRETAS- INTRA-ORÇAMENTÁRIAS	0.000.000		570.000,00		
4.6.91.71	PRINCIPAL DA DÍVIDA CONTRATUAL RESGATADA	0.01.00	570.000,00			
9.0.00.00	RESERVA DE CONTINGÊNCIA	0.000.000				400.111,00
9.9.00.00	RESERVA DE CONTINGÊNCIA	0.000.000			400.111,00	
9.9.99.00	A DEFINIR	0.000.000		400.111,00		
9.9.99.99	A CLASSIFICAR	0.01.00	400.111,00			
<b>TOTAL</b>						<b>9.471.611,00</b>

**NATUREZA DA DESPESA POR ORGÃO**

**Lei: 0, Data: 05/10/2023**

PODER ORGÃO						
02 PODER EXECUTIVO 30 SECRETARIA DE EDUCAÇÃO						
Código	Especificação	F.R.	Elemento	Modalidade	Grupo	Categoria Econômica
3.0.00.00	DESPESAS CORRENTES	0.000.000				3.700.000,00
3.1.00.00	PESSOAL E ENCARGOS SOCIAIS	0.000.000			7.000,00	
3.1.90.00	APLICAÇÕES DIRETAS	0.000.000		5.000,00		
3.1.90.11	VENCIMENTOS E VANTAGENS FIXAS - PESSOAL CIVIL	0.01.00	5.000,00			
3.1.91.00	APLICAÇÕES DIRETAS- INTRA-ORÇAMENTÁRIAS	0.000.000		2.000,00		
3.1.91.13	OBRIGAÇÕES PATRONAIS	0.01.00	2.000,00			
3.3.00.00	OUTRAS DESPESAS CORRENTES	0.000.000			3.693.000,00	
3.3.90.00	APLICAÇÕES DIRETAS	0.000.000		3.693.000,00		
3.3.90.08	OUTROS BENEFÍCIOS ASSISTENCIAIS DO SERVIDOR E DO MILITAR	0.01.00	2.000,00			
3.3.90.14	DIÁRIAS - CIVIL	0.01.00	2.000,00			
3.3.90.14	DIÁRIAS - CIVIL	1.05.00	1.000,00			
3.3.90.30	MATERIAL DE CONSUMO	0.01.00	85.000,00			
3.3.90.30	MATERIAL DE CONSUMO	1.05.00	10.000,00			
3.3.90.31	PREMIAÇÕES CULTURAIS, ARTÍSTICAS, CIENTÍFICAS, DESPORTIVAS E	0.01.00	17.000,00			
3.3.90.31	PREMIAÇÕES CULTURAIS, ARTÍSTICAS, CIENTÍFICAS, DESPORTIVAS E	1.05.36	5.000,00			
3.3.90.31	PREMIAÇÕES CULTURAIS, ARTÍSTICAS, CIENTÍFICAS, DESPORTIVAS E	1.05.36	10.000,00			
3.3.90.32	MATERIAL, BEM OU SERVIÇO PARA DISTRIBUIÇÃO GRATUITA	0.01.00	20.000,00			
3.3.90.36	OUTROS SERVIÇOS DE TERCEIROS - PESSOA FÍSICA	0.01.00	136.000,00			
3.3.90.36	OUTROS SERVIÇOS DE TERCEIROS - PESSOA FÍSICA	1.05.00	10.000,00			
3.3.90.36	OUTROS SERVIÇOS DE TERCEIROS - PESSOA FÍSICA	1.05.36	50.000,00			
3.3.90.36	OUTROS SERVIÇOS DE TERCEIROS - PESSOA FÍSICA	1.05.36	55.000,00			
3.3.90.36	OUTROS SERVIÇOS DE TERCEIROS - PESSOA FÍSICA	1.05.36	110.000,00			
3.3.90.39	OUTROS SERVIÇOS DE TERCEIROS - PESSOA JURÍDICA	0.01.00	2.820.000,00			
3.3.90.39	OUTROS SERVIÇOS DE TERCEIROS - PESSOA JURÍDICA	1.05.00	10.000,00			
3.3.90.39	OUTROS SERVIÇOS DE TERCEIROS - PESSOA JURÍDICA	1.05.36	20.000,00			
3.3.90.39	OUTROS SERVIÇOS DE TERCEIROS - PESSOA JURÍDICA	1.05.36	50.000,00			
3.3.90.39	OUTROS SERVIÇOS DE TERCEIROS - PESSOA JURÍDICA	2.02.01	215.000,00			
3.3.90.47	OBRIGAÇÕES TRIBUTÁRIAS E CONTRIBUTIVAS	1.05.36	5.000,00			
3.3.90.47	OBRIGAÇÕES TRIBUTÁRIAS E CONTRIBUTIVAS	1.05.36	5.000,00			
3.3.90.47	OBRIGAÇÕES TRIBUTÁRIAS E CONTRIBUTIVAS	1.05.36	10.000,00			
3.3.90.92	DESPESAS DE EXERCÍCIOS ANTERIORES	0.01.00	45.000,00			
4.0.00.00	DESPESAS DE CAPITAL	0.000.000				75.000,00
4.4.00.00	INVESTIMENTOS	0.000.000			75.000,00	
4.4.90.00	APLICAÇÕES DIRETAS	0.000.000		75.000,00		
4.4.90.51	OBRAS E INSTALAÇÕES	0.01.00				
4.4.90.52	EQUIPAMENTOS E MATERIAL PERMANENTE	0.01.00	45.000,00			
4.4.90.52	EQUIPAMENTOS E MATERIAL PERMANENTE	1.05.00	30.000,00			
<b>TOTAL</b>						<b>3.775.000,00</b>

**NATUREZA DA DESPESA POR ORGÃO**

**Lei: 0, Data: 05/10/2023**

PODER		02 PODER EXECUTIVO				
ORGÃO		50 SECRETARIA DE POLÍTICAS SOCIAIS				
Código	Especificação	F.R.	Elemento	Modalidade	Grupo	Categoria Econômica
3.0.00.00	DESPESAS CORRENTES	0.000.000				4.500,00
3.3.00.00	OUTRAS DESPESAS CORRENTES	0.000.000			4.500,00	
3.3.90.00	APLICAÇÕES DIRETAS	0.000.000		4.500,00		
3.3.90.08	OUTROS BENEFÍCIOS ASSISTENCIAIS DO SERVIDOR E DO MILITAR	0.01.00	1.500,00			
3.3.90.30	MATERIAL DE CONSUMO	0.01.00	2.000,00			
3.3.90.36	OUTROS SERVIÇOS DE TERCEIROS - PESSOA FÍSICA	0.01.00	1.000,00			
<b>TOTAL</b>						<b>4.500,00</b>

**NATUREZA DA DESPESA POR ORGÃO**

**Lei: 0, Data: 05/10/2023**

PODER						
ORGÃO						
02 PODER EXECUTIVO						
55 FUNDO MUNICIPAL DE MEIO AMBIENTE						
Código	Especificação	F.R.	Elemento	Modalidade	Grupo	Categoria Econômica
3.0.00.00	DESPESAS CORRENTES	0.000.000				64.000,00
3.1.00.00	PESSOAL E ENCARGOS SOCIAIS	0.000.000			24.000,00	
3.1.90.00	APLICAÇÕES DIRETAS	0.000.000		22.000,00		
3.1.90.04	CONTRATAÇÃO POR TEMPO DETERMINADO	0.01.00	10.000,00			
3.1.90.11	VENCIMENTOS E VANTAGENS FIXAS - PESSOAL CIVIL	0.01.00	10.000,00			
3.1.90.13	OBRIGAÇÕES PATRONAIS	0.01.00	2.000,00			
3.1.91.00	APLICAÇÕES DIRETAS- INTRA-ORÇAMENTÁRIAS	0.000.000		2.000,00		
3.1.91.13	OBRIGAÇÕES PATRONAIS	0.01.00	2.000,00			
3.3.00.00	OUTRAS DESPESAS CORRENTES	0.000.000			40.000,00	
3.3.90.00	APLICAÇÕES DIRETAS	0.000.000		38.000,00		
3.3.90.08	OUTROS BENEFÍCIOS ASSISTENCIAIS DO SERVIDOR E DO MILITAR	0.04.24	20.000,00			
3.3.90.14	DIÁRIAS - CIVIL	0.01.00	2.000,00			
3.3.90.30	MATERIAL DE CONSUMO	0.01.00	4.000,00			
3.3.90.33	PASSAGENS E DESPESAS COM LOCOMOÇÃO	0.01.00	2.000,00			
3.3.90.36	OUTROS SERVIÇOS DE TERCEIROS - PESSOA FÍSICA	0.01.00	3.000,00			
3.3.90.39	OUTROS SERVIÇOS DE TERCEIROS - PESSOA JURÍDICA	0.01.00	4.000,00			
3.3.90.47	OBRIGAÇÕES TRIBUTÁRIAS E CONTRIBUTIVAS	0.04.24	2.000,00			
3.3.90.93	INDENIZAÇÕES E RESTITUIÇÕES	0.01.00	1.000,00			
3.3.91.00	APLICAÇÕES DIRETAS- INTRA-ORÇAMENTÁRIAS	0.000.000		2.000,00		
3.3.91.97	APORTE PARA COBERTURA DO DÉFICIT ATUARIAL DO RPPS	0.01.00	2.000,00			
4.0.00.00	DESPESAS DE CAPITAL	0.000.000				10.000,00
4.4.00.00	INVESTIMENTOS	0.000.000			10.000,00	
4.4.90.00	APLICAÇÕES DIRETAS	0.000.000		10.000,00		
4.4.90.52	EQUIPAMENTOS E MATERIAL PERMANENTE	0.01.00	10.000,00			
<b>TOTAL</b>						<b>74.000,00</b>

**NATUREZA DA DESPESA POR ORGÃO**

**Lei: 0, Data: 05/10/2023**

PODER						
ORGÃO						
02 PODER EXECUTIVO						
60 SECRETARIA DE AGRICULTURA E MEIO AMBIENTE						
Código	Especificação	F.R.	Elemento	Modalidade	Grupo	Categoria Econômica
3.0.00.00	DESPESAS CORRENTES	0.000.000				4.502.000,00
3.1.00.00	PESSOAL E ENCARGOS SOCIAIS	0.000.000			1.107.000,00	
3.1.90.00	APLICAÇÕES DIRETAS	0.000.000		1.100.000,00		
3.1.90.04	CONTRATAÇÃO POR TEMPO DETERMINADO	0.01.00	525.000,00			
3.1.90.11	VENCIMENTOS E VANTAGENS FIXAS - PESSOAL CIVIL	0.01.00	380.000,00			
3.1.90.13	OBRIGAÇÕES PATRONAIS	0.01.00	195.000,00			
3.1.90.94	INDENIZAÇÕES E RESTITUIÇÕES TRABALHISTAS	0.01.00				
3.1.91.00	APLICAÇÕES DIRETAS- INTRA-ORÇAMENTÁRIAS	0.000.000		7.000,00		
3.1.91.13	OBRIGAÇÕES PATRONAIS	0.01.00	7.000,00			
3.3.00.00	OUTRAS DESPESAS CORRENTES	0.000.000			3.395.000,00	
3.3.20.00	TRANSFERÊNCIAS À UNIÃO	0.000.000		175.000,00		
3.3.20.41	CONTRIBUIÇÕES	0.01.00	175.000,00			
3.3.90.00	APLICAÇÕES DIRETAS	0.000.000		3.216.000,00		
3.3.90.14	DIÁRIAS - CIVIL	0.01.00	10.000,00			
3.3.90.30	MATERIAL DE CONSUMO	0.01.00	2.057.000,00			
3.3.90.30	MATERIAL DE CONSUMO	2.02.01	20.000,00			
3.3.90.31	PREMIAÇÕES CULTURAIS, ARTÍSTICAS, CIENTÍFICAS, DESPORTIVAS E	0.01.00	20.000,00			
3.3.90.32	MATERIAL, BEM OU SERVIÇO PARA DISTRIBUIÇÃO GRATUITA	0.01.00	25.000,00			
3.3.90.36	OUTROS SERVIÇOS DE TERCEIROS - PESSOA FÍSICA	0.01.00	134.000,00			
3.3.90.36	OUTROS SERVIÇOS DE TERCEIROS - PESSOA FÍSICA	2.02.01	10.000,00			
3.3.90.39	OUTROS SERVIÇOS DE TERCEIROS - PESSOA JURÍDICA	0.01.00	835.000,00			
3.3.90.39	OUTROS SERVIÇOS DE TERCEIROS - PESSOA JURÍDICA	2.02.01	75.000,00			
3.3.90.93	INDENIZAÇÕES E RESTITUIÇÕES	0.01.00	30.000,00			
3.3.91.00	APLICAÇÕES DIRETAS- INTRA-ORÇAMENTÁRIAS	0.000.000		4.000,00		
3.3.91.97	APORTE PARA COBERTURA DO DÉFICIT ATUARIAL DO RPPS	0.01.00	4.000,00			
4.0.00.00	DESPESAS DE CAPITAL	0.000.000				655.000,00
4.4.00.00	INVESTIMENTOS	0.000.000			655.000,00	
4.4.90.00	APLICAÇÕES DIRETAS	0.000.000		655.000,00		
4.4.90.51	OBRAS E INSTALAÇÕES	0.01.00	100.000,00			
4.4.90.51	OBRAS E INSTALAÇÕES	1.05.01	300.000,00			
4.4.90.51	OBRAS E INSTALAÇÕES	1.05.36	200.000,00			
4.4.90.52	EQUIPAMENTOS E MATERIAL PERMANENTE	0.01.00	35.000,00			
4.4.90.52	EQUIPAMENTOS E MATERIAL PERMANENTE	1.05.01	20.000,00			
<b>TOTAL</b>						<b>5.157.000,00</b>

**NATUREZA DA DESPESA POR ORGÃO**

Lei: 0, Data: 05/10/2023

PODER						
ORGÃO						
02 PODER EXECUTIVO						
70 SECRETARIA DE OBRAS E INFRA-ESTRUTURA						
Código	Especificação	F.R.	Elemento	Modalidade	Grupo	Categoria Econômica
3.0.00.00	DESPESAS CORRENTES	0.000.000				8.271.000,00
3.1.00.00	PESSOAL E ENCARGOS SOCIAIS	0.000.000			3.550.000,00	
3.1.90.00	APLICAÇÕES DIRETAS	0.000.000		3.505.000,00		
3.1.90.04	CONTRATAÇÃO POR TEMPO DETERMINADO	0.01.00	2.040.000,00			
3.1.90.11	VENCIMENTOS E VANTAGENS FIXAS - PESSOAL CIVIL	0.01.00	875.000,00			
3.1.90.13	OBRIGAÇÕES PATRONAIS	0.01.00	580.000,00			
3.1.90.94	INDENIZAÇÕES E RESTITUIÇÕES TRABALHISTAS	0.01.00	10.000,00			
3.1.90.94	INDENIZAÇÕES E RESTITUIÇÕES TRABALHISTAS	2.02.01				
3.1.91.00	APLICAÇÕES DIRETAS- INTRA-ORÇAMENTÁRIAS	0.000.000		45.000,00		
3.1.91.13	OBRIGAÇÕES PATRONAIS	0.01.00	45.000,00			
3.3.00.00	OUTRAS DESPESAS CORRENTES	0.000.000			4.721.000,00	
3.3.90.00	APLICAÇÕES DIRETAS	0.000.000		4.696.000,00		
3.3.90.08	OUTROS BENEFÍCIOS ASSISTENCIAIS DO SERVIDOR E DO MILITAR	0.01.00	20.000,00			
3.3.90.14	DIÁRIAS - CIVIL	0.01.00	6.000,00			
3.3.90.30	MATERIAL DE CONSUMO	0.01.00	2.473.000,00			
3.3.90.30	MATERIAL DE CONSUMO	1.05.36	100.000,00			
3.3.90.36	OUTROS SERVIÇOS DE TERCEIROS - PESSOA FÍSICA	0.01.00	80.000,00			
3.3.90.36	OUTROS SERVIÇOS DE TERCEIROS - PESSOA FÍSICA	1.05.36	20.000,00			
3.3.90.39	OUTROS SERVIÇOS DE TERCEIROS - PESSOA JURÍDICA	0.01.00	1.052.000,00			
3.3.90.39	OUTROS SERVIÇOS DE TERCEIROS - PESSOA JURÍDICA	1.05.36	900.000,00			
3.3.90.39	OUTROS SERVIÇOS DE TERCEIROS - PESSOA JURÍDICA	2.02.01	10.000,00			
3.3.90.92	DESPESAS DE EXERCÍCIOS ANTERIORES	0.01.00	5.000,00			
3.3.90.93	INDENIZAÇÕES E RESTITUIÇÕES	0.01.00	10.000,00			
3.3.90.93	INDENIZAÇÕES E RESTITUIÇÕES	0.01.17	20.000,00			
3.3.91.00	APLICAÇÕES DIRETAS- INTRA-ORÇAMENTÁRIAS	0.000.000		25.000,00		
3.3.91.97	APORTE PARA COBERTURA DO DÉFICIT ATUARIAL DO RPPS	0.01.00	25.000,00			
4.0.00.00	DESPESAS DE CAPITAL	0.000.000				14.065.000,00
4.4.00.00	INVESTIMENTOS	0.000.000			14.065.000,00	
4.4.90.00	APLICAÇÕES DIRETAS	0.000.000		14.065.000,00		
4.4.90.51	OBRAS E INSTALAÇÕES	0.01.00	100.000,00			
4.4.90.51	OBRAS E INSTALAÇÕES	1.05.01	1.000.000,00			
4.4.90.51	OBRAS E INSTALAÇÕES	1.05.01	4.100.000,00			
4.4.90.51	OBRAS E INSTALAÇÕES	1.05.20	7.800.000,00			
4.4.90.51	OBRAS E INSTALAÇÕES	1.05.36	300.000,00			
4.4.90.51	OBRAS E INSTALAÇÕES	2.02.01	150.000,00			
4.4.90.52	EQUIPAMENTOS E MATERIAL PERMANENTE	0.01.00	95.000,00			
4.4.90.52	EQUIPAMENTOS E MATERIAL PERMANENTE	1.05.01				
4.4.90.52	EQUIPAMENTOS E MATERIAL PERMANENTE	1.05.20	520.000,00			
4.4.90.61	AQUISIÇÃO DE IMÓVEIS	0.01.00				



## Prefeitura Municipal de Afrânio

RUA CEL. CLEMENTINO COELHO Nº 203 - CNPJ:10358174/0001-84

Orçamento Programa - Exercício de 2024

Anexo 02

Page 12

Lei: 0, Data: 05/10/2023

### NATUREZA DA DESPESA POR ORGÃO

Código	Especificação	F.R.	Elemento	Modalidade	Grupo	Categoria Econômica
PODER	02 PODER EXECUTIVO					
ORGÃO	70 SECRETARIA DE OBRAS E INFRA-ESTRUTURA					
TOTAL						22.336.000,00



**NATUREZA DA DESPESA POR ORGÃO**

**Lei: 0, Data: 05/10/2023**

Código	Especificação	F.R.	Elemento	Modalidade	Grupo	Categoria Econômica
PODER	02 PODER EXECUTIVO					
ORGÃO	80 SECRETARIA DE POLÍTICA PARA A MULHER					
3.0.00.00	DESPESAS CORRENTES	0.000.000				2.000,00
3.3.00.00	OUTRAS DESPESAS CORRENTES	0.000.000			2.000,00	
3.3.90.00	APLICAÇÕES DIRETAS	0.000.000		2.000,00		
3.3.90.30	MATERIAL DE CONSUMO	0.01.00	1.000,00			
3.3.90.36	OUTROS SERVIÇOS DE TERCEIROS - PESSOA FÍSICA	0.01.00	1.000,00			
<b>TOTAL</b>						<b>2.000,00</b>

**NATUREZA DA DESPESA POR ORGÃO**

**Lei: 0, Data: 05/10/2023**

PODER						
ORGÃO						
02 PODER EXECUTIVO						
90 SECRETARIA DE ASSUNTOS JURÍDICOS						
Código	Especificação	F.R.	Elemento	Modalidade	Grupo	Categoria Econômica
3.0.00.00	DESPESAS CORRENTES	0.000.000				128.000,00
3.1.00.00	PESSOAL E ENCARGOS SOCIAIS	0.000.000			125.000,00	
3.1.90.00	APLICAÇÕES DIRETAS	0.000.000		125.000,00		
3.1.90.11	VENCIMENTOS E VANTAGENS FIXAS - PESSOAL CIVIL	0.01.00	100.000,00			
3.1.90.13	OBRIGAÇÕES PATRONAIS	0.01.00	25.000,00			
3.3.00.00	OUTRAS DESPESAS CORRENTES	0.000.000			3.000,00	
3.3.90.00	APLICAÇÕES DIRETAS	0.000.000		3.000,00		
3.3.90.36	OUTROS SERVIÇOS DE TERCEIROS - PESSOA FÍSICA	0.01.00	1.000,00			
3.3.90.39	OUTROS SERVIÇOS DE TERCEIROS - PESSOA JURÍDICA	0.01.00	1.000,00			
3.3.90.93	INDENIZAÇÕES E RESTITUIÇÕES	0.01.00	1.000,00			
4.0.00.00	DESPESAS DE CAPITAL	0.000.000				20.000,00
4.4.00.00	INVESTIMENTOS	0.000.000			20.000,00	
4.4.90.00	APLICAÇÕES DIRETAS	0.000.000		20.000,00		
4.4.90.52	EQUIPAMENTOS E MATERIAL PERMANENTE	0.01.00	20.000,00			
<b>TOTAL</b>						<b>148.000,00</b>

**NATUREZA DA DESPESA POR ORGÃO**

Lei: 0, Data: 05/10/2023

PODER ORGÃO						
03 ENTIDADES SUPERVISIONADAS						
02 FUNDO MUNICIPAL DE ASSISTÊNCIA SOCIAL						
Código	Especificação	F.R.	Elemento	Modalidade	Grupo	Categoria Econômica
3.0.00.00	DESPESAS CORRENTES	0.000.000				5.425.000,00
3.1.00.00	PESSOAL E ENCARGOS SOCIAIS	0.000.000			1.368.000,00	
3.1.90.00	APLICAÇÕES DIRETAS	0.000.000		1.367.000,00		
3.1.90.04	CONTRATAÇÃO POR TEMPO DETERMINADO	0.01.29	320.000,00			
3.1.90.04	CONTRATAÇÃO POR TEMPO DETERMINADO	1.05.25	335.000,00			
3.1.90.04	CONTRATAÇÃO POR TEMPO DETERMINADO	1.05.36	30.000,00			
3.1.90.04	CONTRATAÇÃO POR TEMPO DETERMINADO	2.02.28	80.000,00			
3.1.90.11	VENCIMENTOS E VANTAGENS FIXAS - PESSOAL CIVIL	0.01.29	292.000,00			
3.1.90.11	VENCIMENTOS E VANTAGENS FIXAS - PESSOAL CIVIL	1.05.25	11.000,00			
3.1.90.11	VENCIMENTOS E VANTAGENS FIXAS - PESSOAL CIVIL	2.02.28	25.000,00			
3.1.90.13	OBRIGAÇÕES PATRONAIS	0.01.29	163.000,00			
3.1.90.13	OBRIGAÇÕES PATRONAIS	1.05.25	78.000,00			
3.1.90.91	SENTENÇAS JUDICIAIS	0.01.29	2.000,00			
3.1.90.92	DESPESAS DE EXERCÍCIOS ANTERIORES	0.01.29	2.000,00			
3.1.90.94	INDENIZAÇÕES E RESTITUIÇÕES TRABALHISTAS	0.01.29	8.000,00			
3.1.90.94	INDENIZAÇÕES E RESTITUIÇÕES TRABALHISTAS	1.05.25	1.000,00			
3.1.90.96	RESSARCIMENTO DE DESPESAS DE PESSOAL REQUISITADO	2.02.28	20.000,00			
3.1.91.00	APLICAÇÕES DIRETAS- INTRA-ORÇAMENTÁRIAS	0.000.000		1.000,00		
3.1.91.13	OBRIGAÇÕES PATRONAIS	0.01.29	1.000,00			
3.3.00.00	OUTRAS DESPESAS CORRENTES	0.000.000			4.057.000,00	
3.3.50.00	TRANSFERÊNCIAS A INSTITUIÇÕES PRIVADAS SEM FINS LUCRATIVOS	0.000.000		17.000,00		
3.3.50.43	SUBVENÇÕES SOCIAIS	0.01.29	17.000,00			
3.3.90.00	APLICAÇÕES DIRETAS	0.000.000		4.040.000,00		
3.3.90.14	DIÁRIAS - CIVIL	0.01.29	21.000,00			
3.3.90.14	DIÁRIAS - CIVIL	1.05.25	2.000,00			
3.3.90.14	DIÁRIAS - CIVIL	2.02.28	2.000,00			
3.3.90.30	MATERIAL DE CONSUMO	0.01.00	100.000,00			
3.3.90.30	MATERIAL DE CONSUMO	0.01.29	240.000,00			
3.3.90.30	MATERIAL DE CONSUMO	0.01.29	361.000,00			
3.3.90.30	MATERIAL DE CONSUMO	1.05.25	182.000,00			
3.3.90.30	MATERIAL DE CONSUMO	1.05.36	220.000,00			
3.3.90.30	MATERIAL DE CONSUMO	2.02.28	23.000,00			
3.3.90.32	MATERIAL, BEM OU SERVIÇO PARA DISTRIBUIÇÃO GRATUITA	0.01.00	15.000,00			
3.3.90.32	MATERIAL, BEM OU SERVIÇO PARA DISTRIBUIÇÃO GRATUITA	0.01.29	115.000,00			
3.3.90.32	MATERIAL, BEM OU SERVIÇO PARA DISTRIBUIÇÃO GRATUITA	1.05.25	2.000,00			
3.3.90.32	MATERIAL, BEM OU SERVIÇO PARA DISTRIBUIÇÃO GRATUITA	2.02.28	1.000,00			
3.3.90.33	PASSAGENS E DESPESAS COM LOCOMOÇÃO	0.01.00	5.000,00			
3.3.90.33	PASSAGENS E DESPESAS COM LOCOMOÇÃO	0.01.29	4.000,00			
3.3.90.35	SERVIÇOS DE CONSULTORIA	0.01.29	5.000,00			

**NATUREZA DA DESPESA POR ORGÃO**

**Lei: 0, Data: 05/10/2023**

PODER		03 ENTIDADES SUPERVISIONADAS				
ORGÃO		02 FUNDO MUNICIPAL DE ASSISTÊNCIA SOCIAL				
Código	Especificação	F.R.	Elemento	Modalidade	Grupo	Categoria Econômica
3.3.90.36	OUTROS SERVIÇOS DE TERCEIROS - PESSOA FÍSICA	0.01.00	29.000,00			
3.3.90.36	OUTROS SERVIÇOS DE TERCEIROS - PESSOA FÍSICA	0.01.29	60.000,00			
3.3.90.36	OUTROS SERVIÇOS DE TERCEIROS - PESSOA FÍSICA	0.01.29	126.000,00			
3.3.90.36	OUTROS SERVIÇOS DE TERCEIROS - PESSOA FÍSICA	1.05.25	63.000,00			
3.3.90.36	OUTROS SERVIÇOS DE TERCEIROS - PESSOA FÍSICA	2.02.28	45.000,00			
3.3.90.39	OUTROS SERVIÇOS DE TERCEIROS - PESSOA JURÍDICA	0.01.00	30.000,00			
3.3.90.39	OUTROS SERVIÇOS DE TERCEIROS - PESSOA JURÍDICA	0.01.29	230.000,00			
3.3.90.39	OUTROS SERVIÇOS DE TERCEIROS - PESSOA JURÍDICA	0.01.29	559.000,00			
3.3.90.39	OUTROS SERVIÇOS DE TERCEIROS - PESSOA JURÍDICA	1.05.25	158.000,00			
3.3.90.39	OUTROS SERVIÇOS DE TERCEIROS - PESSOA JURÍDICA	1.05.36	200.000,00			
3.3.90.39	OUTROS SERVIÇOS DE TERCEIROS - PESSOA JURÍDICA	2.02.28	55.000,00			
3.3.90.47	OBRIGAÇÕES TRIBUTÁRIAS E CONTRIBUTIVAS	0.01.29	20.000,00			
3.3.90.48	OUTROS AUXÍLIOS FINANCEIROS A PESSOA FÍSICA	0.01.00	140.000,00			
3.3.90.48	OUTROS AUXÍLIOS FINANCEIROS A PESSOA FÍSICA	0.01.29	1.004.000,00			
3.3.90.48	OUTROS AUXÍLIOS FINANCEIROS A PESSOA FÍSICA	2.02.28	10.000,00			
3.3.90.92	DESPESAS DE EXERCÍCIOS ANTERIORES	0.01.29	2.000,00			
3.3.90.92	DESPESAS DE EXERCÍCIOS ANTERIORES	1.05.25	1.000,00			
3.3.90.93	INDENIZAÇÕES E RESTITUIÇÕES	0.01.29	8.000,00			
3.3.90.93	INDENIZAÇÕES E RESTITUIÇÕES	1.05.25	2.000,00			
4.0.00.00	DESPESAS DE CAPITAL	0.000.000				134.000,00
4.4.00.00	INVESTIMENTOS	0.000.000			130.000,00	
4.4.90.00	APLICAÇÕES DIRETAS	0.000.000		130.000,00		
4.4.90.51	OBRAS E INSTALAÇÕES	0.01.29				
4.4.90.51	OBRAS E INSTALAÇÕES	1.05.25				
4.4.90.52	EQUIPAMENTOS E MATERIAL PERMANENTE	0.01.29	65.000,00			
4.4.90.52	EQUIPAMENTOS E MATERIAL PERMANENTE	1.05.25	55.000,00			
4.4.90.52	EQUIPAMENTOS E MATERIAL PERMANENTE	2.02.28	10.000,00			
4.6.00.00	AMORTIZAÇÃO DA DÍVIDA	0.000.000			4.000,00	
4.6.90.00	APLICAÇÕES DIRETAS	0.000.000		2.000,00		
4.6.90.71	PRINCIPAL DA DÍVIDA CONTRATUAL RESGATADA	0.01.29	2.000,00			
4.6.91.00	APLICAÇÕES DIRETAS- INTRA-ORÇAMENTÁRIAS	0.000.000		2.000,00		
4.6.91.71	PRINCIPAL DA DÍVIDA CONTRATUAL RESGATADA	0.01.29	2.000,00			
<b>TOTAL</b>						<b>5.559.000,00</b>

**NATUREZA DA DESPESA POR ORGÃO**

**Lei: 0, Data: 05/10/2023**

PODER ORGÃO						
03 ENTIDADES SUPERVISIONADAS						
03 FUNDO MUNICIPAL DOS DIREITOS DA PESSOA IDOSA						
Código	Especificação	F.R.	Elemento	Modalidade	Grupo	Categoria Econômica
3.0.00.00	DESPESAS CORRENTES	0.000.000				108.000,00
3.1.00.00	PESSOAL E ENCARGOS SOCIAIS	0.000.000			25.000,00	
3.1.90.00	APLICAÇÕES DIRETAS	0.000.000		25.000,00		
3.1.90.04	CONTRATAÇÃO POR TEMPO DETERMINADO	0.01.00	20.000,00			
3.1.90.13	OBRIGAÇÕES PATRONAIS	0.01.00	5.000,00			
3.3.00.00	OUTRAS DESPESAS CORRENTES	0.000.000			83.000,00	
3.3.50.00	TRANSFERÊNCIAS A INSTITUIÇÕES PRIVADAS SEM FINS LUCRATIVOS	0.000.000		30.000,00		
3.3.50.30	MATERIAL DE CONSUMO	0.01.00	5.000,00			
3.3.50.39	OUTROS SERVIÇOS DE TERCEIROS - PESSOA JURÍDICA	0.01.00	5.000,00			
3.3.50.43	SUBVENÇÕES SOCIAIS	0.01.00	20.000,00			
3.3.90.00	APLICAÇÕES DIRETAS	0.000.000		53.000,00		
3.3.90.14	DIÁRIAS - CIVIL	0.01.00	5.000,00			
3.3.90.30	MATERIAL DE CONSUMO	0.01.00	3.000,00			
3.3.90.36	OUTROS SERVIÇOS DE TERCEIROS - PESSOA FÍSICA	0.01.00	30.000,00			
3.3.90.39	OUTROS SERVIÇOS DE TERCEIROS - PESSOA JURÍDICA	0.01.00	10.000,00			
3.3.90.47	OBRIGAÇÕES TRIBUTÁRIAS E CONTRIBUTIVAS	0.01.00	5.000,00			
4.0.00.00	DESPESAS DE CAPITAL	0.000.000				120.000,00
4.4.00.00	INVESTIMENTOS	0.000.000			120.000,00	
4.4.90.00	APLICAÇÕES DIRETAS	0.000.000		120.000,00		
4.4.90.52	EQUIPAMENTOS E MATERIAL PERMANENTE	0.01.00	120.000,00			
<b>TOTAL</b>						<b>228.000,00</b>

**NATUREZA DA DESPESA POR ORGÃO**

Lei: 0, Data: 05/10/2023

PODER ORGÃO						
03 ENTIDADES SUPERVISIONADAS						
04 FUNDO MUNICIPAL DE SAÚDE						
Código	Especificação	F.R.	Elemento	Modalidade	Grupo	Categoria Econômica
3.0.00.00	DESPESAS CORRENTES	0.000.000				28.963.000,00
3.1.00.00	PESSOAL E ENCARGOS SOCIAIS	0.000.000			15.833.000,00	
3.1.90.00	APLICAÇÕES DIRETAS	0.000.000		15.443.000,00		
3.1.90.04	CONTRATAÇÃO POR TEMPO DETERMINADO	0.01.15	4.815.000,00			
3.1.90.04	CONTRATAÇÃO POR TEMPO DETERMINADO	1.05.03				
3.1.90.04	CONTRATAÇÃO POR TEMPO DETERMINADO	1.05.03	3.810.000,00			
3.1.90.11	VENCIMENTOS E VANTAGENS FIXAS - PESSOAL CIVIL	0.01.15	1.545.000,00			
3.1.90.11	VENCIMENTOS E VANTAGENS FIXAS - PESSOAL CIVIL	1.05.03	1.100.000,00			
3.1.90.11	VENCIMENTOS E VANTAGENS FIXAS - PESSOAL CIVIL	1.05.03	1.120.000,00			
3.1.90.11	VENCIMENTOS E VANTAGENS FIXAS - PESSOAL CIVIL	1.05.03	1.400.000,00			
3.1.90.13	OBRIGAÇÕES PATRONAIS	0.01.15	872.000,00			
3.1.90.13	OBRIGAÇÕES PATRONAIS	1.05.03				
3.1.90.13	OBRIGAÇÕES PATRONAIS	1.05.03	690.000,00			
3.1.90.91	SENTENÇAS JUDICIAIS	0.01.15	2.000,00			
3.1.90.92	DESPESAS DE EXERCÍCIOS ANTERIORES	0.01.15	20.000,00			
3.1.90.94	INDENIZAÇÕES E RESTITUIÇÕES TRABALHISTAS	0.01.00				
3.1.90.94	INDENIZAÇÕES E RESTITUIÇÕES TRABALHISTAS	0.01.15	17.000,00			
3.1.90.94	INDENIZAÇÕES E RESTITUIÇÕES TRABALHISTAS	1.05.03				
3.1.90.94	INDENIZAÇÕES E RESTITUIÇÕES TRABALHISTAS	1.05.03	10.000,00			
3.1.90.96	RESSARCIMENTO DE DESPESAS DE PESSOAL REQUISITADO	0.01.15	42.000,00			
3.1.91.00	APLICAÇÕES DIRETAS- INTRA-ORÇAMENTÁRIAS	0.000.000		390.000,00		
3.1.91.13	OBRIGAÇÕES PATRONAIS	0.01.15	120.000,00			
3.1.91.13	OBRIGAÇÕES PATRONAIS	1.05.03	270.000,00			
3.3.00.00	OUTRAS DESPESAS CORRENTES	0.000.000			13.130.000,00	
3.3.90.00	APLICAÇÕES DIRETAS	0.000.000		12.918.000,00		
3.3.90.08	OUTROS BENEFÍCIOS ASSISTENCIAIS DO SERVIDOR E DO MILITAR	0.01.15	10.000,00			
3.3.90.08	OUTROS BENEFÍCIOS ASSISTENCIAIS DO SERVIDOR E DO MILITAR	1.05.03	10.000,00			
3.3.90.14	DIÁRIAS - CIVIL	0.01.15	102.000,00			
3.3.90.14	DIÁRIAS - CIVIL	1.05.03	2.000,00			
3.3.90.30	MATERIAL DE CONSUMO	0.01.00	3.000,00			
3.3.90.30	MATERIAL DE CONSUMO	0.01.15	2.844.000,00			
3.3.90.30	MATERIAL DE CONSUMO	1.05.03				
3.3.90.30	MATERIAL DE CONSUMO	1.05.03	3.193.000,00			
3.3.90.30	MATERIAL DE CONSUMO	2.02.16	410.000,00			
3.3.90.32	MATERIAL, BEM OU SERVIÇO PARA DISTRIBUIÇÃO GRATUITA	0.01.15	656.000,00			
3.3.90.32	MATERIAL, BEM OU SERVIÇO PARA DISTRIBUIÇÃO GRATUITA	1.05.03	95.000,00			
3.3.90.32	MATERIAL, BEM OU SERVIÇO PARA DISTRIBUIÇÃO GRATUITA	2.02.16	290.000,00			
3.3.90.33	PASSAGENS E DESPESAS COM LOCOMOÇÃO	0.01.00	2.000,00			
3.3.90.33	PASSAGENS E DESPESAS COM LOCOMOÇÃO	0.01.15	100.000,00			

**NATUREZA DA DESPESA POR ORGÃO**

Lei: 0, Data: 05/10/2023

PODER ORGÃO						
03 ENTIDADES SUPERVISIONADAS						
04 FUNDO MUNICIPAL DE SAÚDE						
Código	Especificação	F.R.	Elemento	Modalidade	Grupo	Categoria Econômica
3.3.90.36	OUTROS SERVIÇOS DE TERCEIROS - PESSOA FÍSICA	0.01.00	5.000,00			
3.3.90.36	OUTROS SERVIÇOS DE TERCEIROS - PESSOA FÍSICA	0.01.15	283.000,00			
3.3.90.36	OUTROS SERVIÇOS DE TERCEIROS - PESSOA FÍSICA	1.05.03	16.000,00			
3.3.90.36	OUTROS SERVIÇOS DE TERCEIROS - PESSOA FÍSICA	1.05.03	110.000,00			
3.3.90.37	LOCAÇÃO DE MÃO-DE-OBRA	0.01.15				
3.3.90.39	OUTROS SERVIÇOS DE TERCEIROS - PESSOA JURÍDICA	0.01.00	5.000,00			
3.3.90.39	OUTROS SERVIÇOS DE TERCEIROS - PESSOA JURÍDICA	0.01.15	2.363.000,00			
3.3.90.39	OUTROS SERVIÇOS DE TERCEIROS - PESSOA JURÍDICA	1.05.03				
3.3.90.39	OUTROS SERVIÇOS DE TERCEIROS - PESSOA JURÍDICA	1.05.03	7.000,00			
3.3.90.39	OUTROS SERVIÇOS DE TERCEIROS - PESSOA JURÍDICA	1.05.03	1.880.000,00			
3.3.90.47	OBRIGAÇÕES TRIBUTÁRIAS E CONTRIBUTIVAS	0.01.15	40.000,00			
3.3.90.48	OUTROS AUXÍLIOS FINANCEIROS A PESSOA FÍSICA	0.01.15	249.000,00			
3.3.90.48	OUTROS AUXÍLIOS FINANCEIROS A PESSOA FÍSICA	1.05.03	25.000,00			
3.3.90.48	OUTROS AUXÍLIOS FINANCEIROS A PESSOA FÍSICA	1.05.15	100.000,00			
3.3.90.91	SENTENÇAS JUDICIAIS	0.01.15	2.000,00			
3.3.90.92	DESPESAS DE EXERCÍCIOS ANTERIORES	0.01.15	12.000,00			
3.3.90.92	DESPESAS DE EXERCÍCIOS ANTERIORES	1.05.03	12.000,00			
3.3.90.93	INDENIZAÇÕES E RESTITUIÇÕES	0.01.15	2.000,00			
3.3.90.93	INDENIZAÇÕES E RESTITUIÇÕES	0.01.15	90.000,00			
3.3.91.00	APLICAÇÕES DIRETAS- INTRA-ORÇAMENTÁRIAS	0.000.000		212.000,00		
3.3.91.97	APORTE PARA COBERTURA DO DÉFICIT ATUARIAL DO RPPS	0.01.15	82.000,00			
3.3.91.97	APORTE PARA COBERTURA DO DÉFICIT ATUARIAL DO RPPS	1.05.03	130.000,00			
4.0.00.00	DESPESAS DE CAPITAL	0.000.000				857.000,00
4.4.00.00	INVESTIMENTOS	0.000.000			852.000,00	
4.4.90.00	APLICAÇÕES DIRETAS	0.000.000		852.000,00		
4.4.90.51	OBRAS E INSTALAÇÕES	0.01.15				
4.4.90.51	OBRAS E INSTALAÇÕES	1.05.17	180.000,00			
4.4.90.52	EQUIPAMENTOS E MATERIAL PERMANENTE	0.01.15	350.000,00			
4.4.90.52	EQUIPAMENTOS E MATERIAL PERMANENTE	1.05.17	282.000,00			
4.4.90.52	EQUIPAMENTOS E MATERIAL PERMANENTE	2.02.16	40.000,00			
4.6.00.00	AMORTIZAÇÃO DA DÍVIDA	0.000.000			5.000,00	
4.6.90.00	APLICAÇÕES DIRETAS	0.000.000		3.000,00		
4.6.90.71	PRINCIPAL DA DÍVIDA CONTRATUAL RESGATADA	0.01.15	3.000,00			
4.6.91.00	APLICAÇÕES DIRETAS- INTRA-ORÇAMENTÁRIAS	0.000.000		2.000,00		
4.6.91.71	PRINCIPAL DA DÍVIDA CONTRATUAL RESGATADA	0.01.15	2.000,00			
<b>TOTAL</b>						<b>29.820.000,00</b>

**NATUREZA DA DESPESA POR ORGÃO**

**Lei: 0, Data: 05/10/2023**

Código	Especificação	F.R.	Elemento	Modalidade	Grupo	Categoria Econômica
PODER	03 ENTIDADES SUPERVISIONADAS					
ORGÃO	06 FUNDO DE DESENVOLVIMENTO MUNICIPAL					
4. 0. 00 . 00	DESPESAS DE CAPITAL	0.000.000				550.000,00
4. 4. 00 . 00	INVESTIMENTOS	0.000.000			550.000,00	
4. 4. 90 . 00	APLICAÇÕES DIRETAS	0.000.000		550.000,00		
4. 4. 90 . 51	OBRAS E INSTALAÇÕES	2.02.06	430.000,00			
4. 4. 90 . 52	EQUIPAMENTOS E MATERIAL PERMANENTE	2.02.06	120.000,00			
<b>TOTAL</b>						<b>550.000,00</b>



**NATUREZA DA DESPESA POR ORGÃO**

PODER ORGÃO						
05 FUNDO DE PREVIDÊNCIA DO MUNICÍPIO DE AFRÂNIO						
01 FUNDO DE PREVIDÊNCIA DO MUNICÍPIO DE AFRÂNIO						
Código	Especificação	F.R.	Elemento	Modalidade	Grupo	Categoria Econômica
3.0.00.00	DESPESAS CORRENTES	0.000.000				5.547.000,00
3.1.00.00	PESSOAL E ENCARGOS SOCIAIS	0.000.000			5.015.000,00	
3.1.90.00	APLICAÇÕES DIRETAS	0.000.000		4.985.000,00		
3.1.90.01	APOSENTADORIAS, RESERVA REMUNERADA E REFORMAS	0.04.22	4.400.000,00			
3.1.90.03	PENSÕES	0.04.22	280.000,00			
3.1.90.04	CONTRATAÇÃO POR TEMPO DETERMINADO	0.04.22	20.000,00			
3.1.90.11	VENCIMENTOS E VANTAGENS FIXAS - PESSOAL CIVIL	0.04.22	210.000,00			
3.1.90.13	OBRIGAÇÕES PATRONAIS	0.04.22	10.000,00			
3.1.90.91	SENTENÇAS JUDICIAIS	0.04.22	10.000,00			
3.1.90.92	DESPESAS DE EXERCÍCIOS ANTERIORES	0.04.22	5.000,00			
3.1.90.94	INDENIZAÇÕES E RESTITUIÇÕES TRABALHISTAS	0.04.22	50.000,00			
3.1.91.00	APLICAÇÕES DIRETAS- INTRA-ORÇAMENTÁRIAS	0.000.000		30.000,00		
3.1.91.13	OBRIGAÇÕES PATRONAIS	0.04.22	30.000,00			
3.3.00.00	OUTRAS DESPESAS CORRENTES	0.000.000			532.000,00	
3.3.90.00	APLICAÇÕES DIRETAS	0.000.000		527.000,00		
3.3.90.08	OUTROS BENEFÍCIOS ASSISTENCIAIS DO SERVIDOR E DO MILITAR	0.01.00				
3.3.90.08	OUTROS BENEFÍCIOS ASSISTENCIAIS DO SERVIDOR E DO MILITAR	0.04.22	10.000,00			
3.3.90.14	DIÁRIAS - CIVIL	0.04.22	20.000,00			
3.3.90.30	MATERIAL DE CONSUMO	0.04.22	7.000,00			
3.3.90.33	PASSAGENS E DESPESAS COM LOCOMOÇÃO	0.04.22	10.000,00			
3.3.90.35	SERVIÇOS DE CONSULTORIA	0.04.22	32.000,00			
3.3.90.36	OUTROS SERVIÇOS DE TERCEIROS - PESSOA FÍSICA	0.04.22	32.000,00			
3.3.90.39	OUTROS SERVIÇOS DE TERCEIROS - PESSOA JURÍDICA	0.04.22	253.000,00			
3.3.90.41	CONTRIBUIÇÕES	0.04.22	70.000,00			
3.3.90.47	OBRIGAÇÕES TRIBUTÁRIAS E CONTRIBUTIVAS	0.04.22	12.000,00			
3.3.90.91	SENTENÇAS JUDICIAIS	0.04.22	10.000,00			
3.3.90.92	DESPESAS DE EXERCÍCIOS ANTERIORES	0.04.22	1.000,00			
3.3.90.93	INDENIZAÇÕES E RESTITUIÇÕES	0.04.22	70.000,00			
3.3.91.00	APLICAÇÕES DIRETAS- INTRA-ORÇAMENTÁRIAS	0.000.000		5.000,00		
3.3.91.97	APORTE PARA COBERTURA DO DÉFICIT ATUARIAL DO RPPS	0.04.22	5.000,00			
4.0.00.00	DESPESAS DE CAPITAL	0.000.000				140.000,00
4.4.00.00	INVESTIMENTOS	0.000.000			40.000,00	
4.4.90.00	APLICAÇÕES DIRETAS	0.000.000		40.000,00		
4.4.90.51	OBRAS E INSTALAÇÕES	0.04.22				
4.4.90.52	EQUIPAMENTOS E MATERIAL PERMANENTE	0.01.00				
4.4.90.52	EQUIPAMENTOS E MATERIAL PERMANENTE	0.04.22	40.000,00			
4.4.90.61	AQUISIÇÃO DE IMÓVEIS	0.04.22				
4.5.00.00	INVERSÕES FINANCEIRAS	0.000.000			100.000,00	
4.5.90.00	APLICAÇÕES DIRETAS	0.000.000		100.000,00		

**NATUREZA DA DESPESA POR ORGÃO**

**Lei: 0, Data: 05/10/2023**

PODER ORGÃO						
		05 FUNDO DE PREVIDÊNCIA DO MUNICÍPIO DE AFRÂNIO				
		01 FUNDO DE PREVIDÊNCIA DO MUNICÍPIO DE AFRÂNIO				
Código	Especificação	F.R.	Elemento	Modalidade	Grupo	Categoria Econômica
4. 5. 90 . 61	AQUISIÇÃO DE IMÓVEIS	0.04.22	100.000,00			
9. 0. 00 . 00	RESERVA DE CONTINGÊNCIA	0.000.000				919.000,00
9. 9. 00 . 00	RESERVA DE CONTINGÊNCIA	0.000.000			919.000,00	
9. 9. 99 . 00	A DEFINIR	0.000.000		919.000,00		
9. 9. 99 . 99	A CLASSIFICAR	0.04.22	919.000,00			
<b>TOTAL</b>						<b>6.606.000,00</b>

**NATUREZA DA DESPESA POR ORGÃO**

**Lei: 0, Data: 05/10/2023**

PODER ORGÃO						
06 FUNDO MUNICIPAL DO DIREITO DA CRIANÇA E ADOLESCENT						
01 FUNDO MUNICIPAL DO DIREITO DA CRIANÇA E ADOLESCENT						
Código	Especificação	F.R.	Elemento	Modalidade	Grupo	Categoria Econômica
3.0.00.00	DESPESAS CORRENTES	0.000.000				42.000,00
3.1.00.00	PESSOAL E ENCARGOS SOCIAIS	0.000.000			25.000,00	
3.1.90.00	APLICAÇÕES DIRETAS	0.000.000		20.000,00		
3.1.90.04	CONTRATAÇÃO POR TEMPO DETERMINADO	0.01.08	5.000,00			
3.1.90.11	VENCIMENTOS E VANTAGENS FIXAS - PESSOAL CIVIL	0.01.08	10.000,00			
3.1.90.13	OBRIGAÇÕES PATRONAIS	0.01.08	5.000,00			
3.1.91.00	APLICAÇÕES DIRETAS- INTRA-ORÇAMENTÁRIAS	0.000.000		5.000,00		
3.1.91.13	OBRIGAÇÕES PATRONAIS	0.01.08	5.000,00			
3.3.00.00	OUTRAS DESPESAS CORRENTES	0.000.000			17.000,00	
3.3.90.00	APLICAÇÕES DIRETAS	0.000.000		17.000,00		
3.3.90.14	DIÁRIAS - CIVIL	0.01.08	1.000,00			
3.3.90.30	MATERIAL DE CONSUMO	0.01.08	5.000,00			
3.3.90.36	OUTROS SERVIÇOS DE TERCEIROS - PESSOA FÍSICA	0.01.08	5.000,00			
3.3.90.39	OUTROS SERVIÇOS DE TERCEIROS - PESSOA JURÍDICA	0.01.08	5.000,00			
3.3.90.93	INDENIZAÇÕES E RESTITUIÇÕES	0.01.08	1.000,00			
4.0.00.00	DESPESAS DE CAPITAL	0.000.000				10.000,00
4.4.00.00	INVESTIMENTOS	0.000.000			10.000,00	
4.4.90.00	APLICAÇÕES DIRETAS	0.000.000		10.000,00		
4.4.90.52	EQUIPAMENTOS E MATERIAL PERMANENTE	0.01.08	10.000,00			
<b>TOTAL</b>						<b>52.000,00</b>

**NATUREZA DA DESPESA POR ORGÃO**

**Lei: 0, Data: 05/10/2023**

PODER ORGÃO						
07 CONSÓRCIO INTERMUNICIPAL DO SERTÃO DO ARARIPE						
01 CONSÓRCIO INTERMUNICIPAL DO SERTÃO DO ARARIPE						
Código	Especificação	F.R.	Elemento	Modalidade	Grupo	Categoria Econômica
3.0.00.00	DESPESAS CORRENTES	0.000.000				212.933,00
3.1.00.00	PESSOAL E ENCARGOS SOCIAIS	0.000.000			52.434,00	
3.1.90.00	APLICAÇÕES DIRETAS	0.000.000		52.434,00		
3.1.90.04	CONTRATAÇÃO POR TEMPO DETERMINADO	0.01.30	1.956,00			
3.1.90.11	VENCIMENTOS E VANTAGENS FIXAS - PESSOAL CIVIL	0.01.30	33.913,00			
3.1.90.13	OBRIGAÇÕES PATRONAIS	0.01.30	16.565,00			
3.3.00.00	OUTRAS DESPESAS CORRENTES	0.000.000			160.499,00	
3.3.90.00	APLICAÇÕES DIRETAS	0.000.000		160.499,00		
3.3.90.14	DIÁRIAS - CIVIL	0.01.30	7.782,00			
3.3.90.30	MATERIAL DE CONSUMO	0.01.30	29.478,00			
3.3.90.33	PASSAGENS E DESPESAS COM LOCOMOÇÃO	0.01.30	8.087,00			
3.3.90.35	SERVIÇOS DE CONSULTORIA	0.01.30	4.500,00			
3.3.90.36	OUTROS SERVIÇOS DE TERCEIROS - PESSOA FÍSICA	0.01.30	25.478,00			
3.3.90.39	OUTROS SERVIÇOS DE TERCEIROS - PESSOA JURÍDICA	0.01.30	84.174,00			
3.3.90.47	OBRIGAÇÕES TRIBUTÁRIAS E CONTRIBUTIVAS	0.01.30	1.000,00			
4.0.00.00	DESPESAS DE CAPITAL	0.000.000				9.956,00
4.4.00.00	INVESTIMENTOS	0.000.000			9.956,00	
4.4.90.00	APLICAÇÕES DIRETAS	0.000.000		9.956,00		
4.4.90.51	OBRAS E INSTALAÇÕES	0.01.30	2.000,00			
4.4.90.52	EQUIPAMENTOS E MATERIAL PERMANENTE	0.01.30	7.956,00			
<b>TOTAL</b>						<b>222.889,00</b>

**NATUREZA DA DESPESA POR ORGÃO**

Lei: 0, Data: 05/10/2023

PODER ORGÃO						
08 FUNDO MUNICIPAL DE EDUCAÇÃO						
01 FUNDO MUNICIPAL DE EDUCAÇÃO						
Código	Especificação	F.R.	Elemento	Modalidade	Grupo	Categoria Econômica
3.0.00.00	DESPESAS CORRENTES	0.000.000				28.654.000,00
3.1.00.00	PESSOAL E ENCARGOS SOCIAIS	0.000.000			20.101.000,00	
3.1.90.00	APLICAÇÕES DIRETAS	0.000.000		18.251.000,00		
3.1.90.04	CONTRATAÇÃO POR TEMPO DETERMINADO	0.01.02	204.000,00			
3.1.90.04	CONTRATAÇÃO POR TEMPO DETERMINADO	1.05.04	2.000,00			
3.1.90.04	CONTRATAÇÃO POR TEMPO DETERMINADO	1.05.04	32.000,00			
3.1.90.04	CONTRATAÇÃO POR TEMPO DETERMINADO	1.05.04	800.000,00			
3.1.90.04	CONTRATAÇÃO POR TEMPO DETERMINADO	1.05.04	2.566.000,00			
3.1.90.11	VENCIMENTOS E VANTAGENS FIXAS - PESSOAL CIVIL	0.01.02	565.000,00			
3.1.90.11	VENCIMENTOS E VANTAGENS FIXAS - PESSOAL CIVIL	1.01.00	500.000,00			
3.1.90.11	VENCIMENTOS E VANTAGENS FIXAS - PESSOAL CIVIL	1.05.04	30.000,00			
3.1.90.11	VENCIMENTOS E VANTAGENS FIXAS - PESSOAL CIVIL	1.05.04	1.300.000,00			
3.1.90.11	VENCIMENTOS E VANTAGENS FIXAS - PESSOAL CIVIL	1.05.04	10.925.000,00			
3.1.90.13	OBRIGAÇÕES PATRONAIS	0.01.02	82.000,00			
3.1.90.13	OBRIGAÇÕES PATRONAIS	1.01.00	30.000,00			
3.1.90.13	OBRIGAÇÕES PATRONAIS	1.05.04	8.000,00			
3.1.90.13	OBRIGAÇÕES PATRONAIS	1.05.04	62.000,00			
3.1.90.13	OBRIGAÇÕES PATRONAIS	1.05.04	280.000,00			
3.1.90.13	OBRIGAÇÕES PATRONAIS	1.05.04	700.000,00			
3.1.90.91	SENTENÇAS JUDICIAIS	0.01.02	2.000,00			
3.1.90.94	INDENIZAÇÕES E RESTITUIÇÕES TRABALHISTAS	0.01.02	125.000,00			
3.1.90.94	INDENIZAÇÕES E RESTITUIÇÕES TRABALHISTAS	1.05.04				
3.1.90.94	INDENIZAÇÕES E RESTITUIÇÕES TRABALHISTAS	1.05.04	10.000,00			
3.1.90.94	INDENIZAÇÕES E RESTITUIÇÕES TRABALHISTAS	1.05.04	13.000,00			
3.1.90.94	INDENIZAÇÕES E RESTITUIÇÕES TRABALHISTAS	1.05.04	15.000,00			
3.1.91.00	APLICAÇÕES DIRETAS- INTRA-ORÇAMENTÁRIAS	0.000.000		1.850.000,00		
3.1.91.13	OBRIGAÇÕES PATRONAIS	0.01.02	4.000,00			
3.1.91.13	OBRIGAÇÕES PATRONAIS	1.01.00	100.000,00			
3.1.91.13	OBRIGAÇÕES PATRONAIS	1.05.04	1.000,00			
3.1.91.13	OBRIGAÇÕES PATRONAIS	1.05.04	180.000,00			
3.1.91.13	OBRIGAÇÕES PATRONAIS	1.05.04	1.565.000,00			
3.3.00.00	OUTRAS DESPESAS CORRENTES	0.000.000			8.553.000,00	
3.3.50.00	TRANSFERÊNCIAS A INSTITUIÇÕES PRIVADAS SEM FINS LUCRATIVOS	0.000.000		10.000,00		
3.3.50.43	SUBVENÇÕES SOCIAIS	0.01.02	10.000,00			
3.3.90.00	APLICAÇÕES DIRETAS	0.000.000		7.428.000,00		
3.3.90.08	OUTROS BENEFÍCIOS ASSISTENCIAIS DO SERVIDOR E DO MILITAR	0.01.02	6.000,00			
3.3.90.08	OUTROS BENEFÍCIOS ASSISTENCIAIS DO SERVIDOR E DO MILITAR	1.01.00	2.000,00			
3.3.90.08	OUTROS BENEFÍCIOS ASSISTENCIAIS DO SERVIDOR E DO MILITAR	1.05.04	2.000,00			
3.3.90.08	OUTROS BENEFÍCIOS ASSISTENCIAIS DO SERVIDOR E DO MILITAR	1.05.04	130.000,00			

**NATUREZA DA DESPESA POR ORGÃO**

Lei: 0, Data: 05/10/2023

PODER ORGÃO						
08 FUNDO MUNICIPAL DE EDUCAÇÃO						
01 FUNDO MUNICIPAL DE EDUCAÇÃO						
Código	Especificação	F.R.	Elemento	Modalidade	Grupo	Categoria Econômica
3.3.90.14	DIÁRIAS - CIVIL	0.01.02	26.000,00			
3.3.90.14	DIÁRIAS - CIVIL	1.05.04	14.000,00			
3.3.90.18	AUXÍLIO FINANCEIRO A ESTUDANTES	0.01.02				
3.3.90.30	MATERIAL DE CONSUMO	0.01.00	5.000,00			
3.3.90.30	MATERIAL DE CONSUMO	0.01.02	10.000,00			
3.3.90.30	MATERIAL DE CONSUMO	0.01.02	826.000,00			
3.3.90.30	MATERIAL DE CONSUMO	1.05.02	7.000,00			
3.3.90.30	MATERIAL DE CONSUMO	1.05.04	10.000,00			
3.3.90.30	MATERIAL DE CONSUMO	1.05.04	40.000,00			
3.3.90.30	MATERIAL DE CONSUMO	1.05.04	1.010.000,00			
3.3.90.30	MATERIAL DE CONSUMO	1.05.09	140.000,00			
3.3.90.30	MATERIAL DE CONSUMO	1.05.10	2.000,00			
3.3.90.30	MATERIAL DE CONSUMO	1.05.11	300.000,00			
3.3.90.30	MATERIAL DE CONSUMO	1.05.12	20.000,00			
3.3.90.30	MATERIAL DE CONSUMO	2.02.02	900.000,00			
3.3.90.32	MATERIAL, BEM OU SERVIÇO PARA DISTRIBUIÇÃO GRATUITA	0.01.02	58.000,00			
3.3.90.32	MATERIAL, BEM OU SERVIÇO PARA DISTRIBUIÇÃO GRATUITA	1.05.02	20.000,00			
3.3.90.33	PASSAGENS E DESPESAS COM LOCOMOÇÃO	0.01.00	2.000,00			
3.3.90.33	PASSAGENS E DESPESAS COM LOCOMOÇÃO	0.01.02	5.000,00			
3.3.90.36	OUTROS SERVIÇOS DE TERCEIROS - PESSOA FÍSICA	0.01.00	3.000,00			
3.3.90.36	OUTROS SERVIÇOS DE TERCEIROS - PESSOA FÍSICA	0.01.02	10.000,00			
3.3.90.36	OUTROS SERVIÇOS DE TERCEIROS - PESSOA FÍSICA	0.01.02	50.000,00			
3.3.90.36	OUTROS SERVIÇOS DE TERCEIROS - PESSOA FÍSICA	1.05.02	2.000,00			
3.3.90.36	OUTROS SERVIÇOS DE TERCEIROS - PESSOA FÍSICA	1.05.04	88.000,00			
3.3.90.36	OUTROS SERVIÇOS DE TERCEIROS - PESSOA FÍSICA	1.05.09	30.000,00			
3.3.90.36	OUTROS SERVIÇOS DE TERCEIROS - PESSOA FÍSICA	1.05.10	2.000,00			
3.3.90.36	OUTROS SERVIÇOS DE TERCEIROS - PESSOA FÍSICA	2.02.02	30.000,00			
3.3.90.39	OUTROS SERVIÇOS DE TERCEIROS - PESSOA JURÍDICA	0.01.00	10.000,00			
3.3.90.39	OUTROS SERVIÇOS DE TERCEIROS - PESSOA JURÍDICA	0.01.02	30.000,00			
3.3.90.39	OUTROS SERVIÇOS DE TERCEIROS - PESSOA JURÍDICA	0.01.02	1.135.000,00			
3.3.90.39	OUTROS SERVIÇOS DE TERCEIROS - PESSOA JURÍDICA	1.05.02	7.000,00			
3.3.90.39	OUTROS SERVIÇOS DE TERCEIROS - PESSOA JURÍDICA	1.05.04	5.000,00			
3.3.90.39	OUTROS SERVIÇOS DE TERCEIROS - PESSOA JURÍDICA	1.05.04	90.000,00			
3.3.90.39	OUTROS SERVIÇOS DE TERCEIROS - PESSOA JURÍDICA	1.05.04	402.000,00			
3.3.90.39	OUTROS SERVIÇOS DE TERCEIROS - PESSOA JURÍDICA	1.05.04	800.000,00			
3.3.90.39	OUTROS SERVIÇOS DE TERCEIROS - PESSOA JURÍDICA	1.05.09	200.000,00			
3.3.90.39	OUTROS SERVIÇOS DE TERCEIROS - PESSOA JURÍDICA	1.05.10	2.000,00			
3.3.90.39	OUTROS SERVIÇOS DE TERCEIROS - PESSOA JURÍDICA	1.05.12	450.000,00			

**NATUREZA DA DESPESA POR ORGÃO**

**Lei: 0, Data: 05/10/2023**

PODER ORGÃO						
08 FUNDO MUNICIPAL DE EDUCAÇÃO						
01 FUNDO MUNICIPAL DE EDUCAÇÃO						
Código	Especificação	F.R.	Elemento	Modalidade	Grupo	Categoria Econômica
3.3.90.39	OUTROS SERVIÇOS DE TERCEIROS - PESSOA JURÍDICA	2.02.02	500.000,00			
3.3.90.47	OBRIGAÇÕES TRIBUTÁRIAS E CONTRIBUTIVAS	0.01.02	15.000,00			
3.3.90.92	DESPESAS DE EXERCÍCIOS ANTERIORES	0.01.02	30.000,00			
3.3.90.93	INDENIZAÇÕES E RESTITUIÇÕES	0.01.02	2.000,00			
3.3.90.93	INDENIZAÇÕES E RESTITUIÇÕES	2.05.01				
3.3.91.00	APLICAÇÕES DIRETAS- INTRA-ORÇAMENTÁRIAS	0.000.000		1.115.000,00		
3.3.91.97	APORTE PARA COBERTURA DO DÉFICIT ATUARIAL DO RPPS	0.01.02	1.115.000,00			
4.0.00.00	DESPESAS DE CAPITAL	0.000.000				3.574.000,00
4.4.00.00	INVESTIMENTOS	0.000.000			3.570.000,00	
4.4.90.00	APLICAÇÕES DIRETAS	0.000.000		3.570.000,00		
4.4.90.51	OBRAS E INSTALAÇÕES	0.01.00	100.000,00			
4.4.90.51	OBRAS E INSTALAÇÕES	0.01.02	100.000,00			
4.4.90.51	OBRAS E INSTALAÇÕES	1.05.02	200.000,00			
4.4.90.51	OBRAS E INSTALAÇÕES	1.05.04	100.000,00			
4.4.90.51	OBRAS E INSTALAÇÕES	1.05.04	100.000,00			
4.4.90.51	OBRAS E INSTALAÇÕES	1.05.04	300.000,00			
4.4.90.51	OBRAS E INSTALAÇÕES	1.05.14	2.100.000,00			
4.4.90.51	OBRAS E INSTALAÇÕES	2.02.02				
4.4.90.52	EQUIPAMENTOS E MATERIAL PERMANENTE	0.01.00	50.000,00			
4.4.90.52	EQUIPAMENTOS E MATERIAL PERMANENTE	0.01.02	100.000,00			
4.4.90.52	EQUIPAMENTOS E MATERIAL PERMANENTE	1.05.02	100.000,00			
4.4.90.52	EQUIPAMENTOS E MATERIAL PERMANENTE	1.05.04				
4.4.90.52	EQUIPAMENTOS E MATERIAL PERMANENTE	1.05.04	70.000,00			
4.4.90.52	EQUIPAMENTOS E MATERIAL PERMANENTE	1.05.04	200.000,00			
4.4.90.52	EQUIPAMENTOS E MATERIAL PERMANENTE	1.05.14	50.000,00			
4.6.00.00	AMORTIZAÇÃO DA DÍVIDA	0.000.000			4.000,00	
4.6.90.00	APLICAÇÕES DIRETAS	0.000.000		2.000,00		
4.6.90.71	PRINCIPAL DA DÍVIDA CONTRATUAL RESGATADA	0.01.02	2.000,00			
4.6.91.00	APLICAÇÕES DIRETAS- INTRA-ORÇAMENTÁRIAS	0.000.000		2.000,00		
4.6.91.71	PRINCIPAL DA DÍVIDA CONTRATUAL RESGATADA	0.01.02	2.000,00			
<b>TOTAL</b>						<b>32.228.000,00</b>



## Prefeitura Municipal de Afrânio

RUA CEL. CLEMENTINO COELHO Nº 203 - CNPJ:10358174/0001-84

Orçamento Programa - Exercício de 2024

Anexo 02

Page 28

Lei: 0, Data: 05/10/2023

### NATUREZA DA DESPESA POR ORGÃO

TOTAL GERAL

120.000.000,00



**NATUREZA DA DESPESA POR ORGÃO E UNIDADE**

Lei: 0, Data: 05/10/2023

PODER 01 PODER LEGISLATIVO ORGÃO 01 PODER LEGISLATIVO UNIDADE 01 CAMARA MUNICIPAL						
Código	Especificação	F.R.	Elemento	Modalidade	Grupo	Categoria Econômica
3.0.00.00	DESPESAS CORRENTES	0.000.000				2.857.000,00
3.1.00.00	PESSOAL E ENCARGOS SOCIAIS	0.000.000			2.356.000,00	
3.1.90.00	APLICAÇÕES DIRETAS	0.000.000		2.346.000,00		
3.1.90.04	CONTRATAÇÃO POR TEMPO DETERMINADO	0.01.00	10.000,00			
3.1.90.11	VENCIMENTOS E VANTAGENS FIXAS - PESSOAL CIVIL	0.01.00	1.900.000,00			
3.1.90.13	OBRIGAÇÕES PATRONAIS	0.01.00	410.000,00			
3.1.90.16	OUTRAS DESPESAS VARIÁVEIS - PESSOAL CIVIL	0.01.00	6.000,00			
3.1.90.94	INDENIZAÇÕES E RESTITUIÇÕES TRABALHISTAS	0.01.00	20.000,00			
3.1.91.00	APLICAÇÕES DIRETAS- INTRA-ORÇAMENTÁRIAS	0.000.000		10.000,00		
3.1.91.13	OBRIGAÇÕES PATRONAIS	0.01.00	10.000,00			
3.3.00.00	OUTRAS DESPESAS CORRENTES	0.000.000			501.000,00	
3.3.90.00	APLICAÇÕES DIRETAS	0.000.000		491.000,00		
3.3.90.08	OUTROS BENEFÍCIOS ASSISTENCIAIS DO SERVIDOR E DO MILITAR	0.01.00	2.000,00			
3.3.90.14	DIÁRIAS - CIVIL	0.01.00	120.000,00			
3.3.90.30	MATERIAL DE CONSUMO	0.01.00	50.000,00			
3.3.90.33	PASSAGENS E DESPESAS COM LOCOMOÇÃO	0.01.00	5.000,00			
3.3.90.36	OUTROS SERVIÇOS DE TERCEIROS - PESSOA FÍSICA	0.01.00	20.000,00			
3.3.90.39	OUTROS SERVIÇOS DE TERCEIROS - PESSOA JURÍDICA	0.01.00	140.000,00			
3.3.90.47	OBRIGAÇÕES TRIBUTÁRIAS E CONTRIBUTIVAS	0.01.00	2.000,00			
3.3.90.91	SENTENÇAS JUDICIAIS	0.01.00	1.000,00			
3.3.90.92	DESPESAS DE EXERCÍCIOS ANTERIORES	0.01.00	6.000,00			
3.3.90.93	INDENIZAÇÕES E RESTITUIÇÕES	0.01.00	145.000,00			
3.3.91.00	APLICAÇÕES DIRETAS- INTRA-ORÇAMENTÁRIAS	0.000.000		10.000,00		
3.3.91.97	APORTE PARA COBERTURA DO DÉFICIT ATUARIAL DO RPPS	0.01.00	10.000,00			
4.0.00.00	DESPESAS DE CAPITAL	0.000.000				31.000,00
4.4.00.00	INVESTIMENTOS	0.000.000			30.000,00	
4.4.90.00	APLICAÇÕES DIRETAS	0.000.000		30.000,00		
4.4.90.52	EQUIPAMENTOS E MATERIAL PERMANENTE	0.01.00	30.000,00			
4.5.00.00	INVERSÕES FINANCEIRAS	0.000.000			1.000,00	
4.5.90.00	APLICAÇÕES DIRETAS	0.000.000		1.000,00		
4.5.90.67	DEPÓSITOS COMPULSÓRIOS	0.01.00	1.000,00			
<b>TOTAL</b>						<b>2.888.000,00</b>

**NATUREZA DA DESPESA POR ORGÃO E UNIDADE**

**Lei: 0, Data: 05/10/2023**

PODER 02 PODER EXECUTIVO ORGÃO 01 GABINETE DO PREFEITO UNIDADE 00 GABINETE DO PREFEITO						
Código	Especificação	F.R.	Elemento	Modalidade	Grupo	Categoria Econômica
3.0.00.00	DESPESAS CORRENTES	0.000.000				187.000,00
3.1.00.00	PESSOAL E ENCARGOS SOCIAIS	0.000.000			168.000,00	
3.1.90.00	APLICAÇÕES DIRETAS	0.000.000		168.000,00		
3.1.90.04	CONTRATAÇÃO POR TEMPO DETERMINADO	0.01.00	2.000,00			
3.1.90.11	VENCIMENTOS E VANTAGENS FIXAS - PESSOAL CIVIL	0.01.00	130.000,00			
3.1.90.13	OBRIGAÇÕES PATRONAIS	0.01.00	30.000,00			
3.1.90.92	DESPESAS DE EXERCÍCIOS ANTERIORES	0.01.00	1.000,00			
3.1.90.94	INDENIZAÇÕES E RESTITUIÇÕES TRABALHISTAS	0.01.00	5.000,00			
3.3.00.00	OUTRAS DESPESAS CORRENTES	0.000.000			19.000,00	
3.3.90.00	APLICAÇÕES DIRETAS	0.000.000		15.000,00		
3.3.90.08	OUTROS BENEFÍCIOS ASSISTENCIAIS DO SERVIDOR E DO MILITAR	0.01.00	2.000,00			
3.3.90.14	DIÁRIAS - CIVIL	0.01.00	4.000,00			
3.3.90.30	MATERIAL DE CONSUMO	0.01.00	5.000,00			
3.3.90.36	OUTROS SERVIÇOS DE TERCEIROS - PESSOA FÍSICA	0.01.00	3.000,00			
3.3.90.92	DESPESAS DE EXERCÍCIOS ANTERIORES	0.01.00	1.000,00			
3.3.91.00	APLICAÇÕES DIRETAS- INTRA-ORÇAMENTÁRIAS	0.000.000		4.000,00		
3.3.91.97	APORTE PARA COBERTURA DO DÉFICIT ATUARIAL DO RPPS	0.01.00	4.000,00			
4.0.00.00	DESPESAS DE CAPITAL	0.000.000				10.000,00
4.4.00.00	INVESTIMENTOS	0.000.000			10.000,00	
4.4.90.00	APLICAÇÕES DIRETAS	0.000.000		10.000,00		
4.4.90.52	EQUIPAMENTOS E MATERIAL PERMANENTE	0.01.00	10.000,00			
<b>TOTAL</b>						<b>197.000,00</b>

**NATUREZA DA DESPESA POR ORGÃO E UNIDADE**

Lei: 0, Data: 05/10/2023

PODER 02 PODER EXECUTIVO ORGÃO 10 GABINETE DO PREFEITO UNIDADE 00 GABINETE DO PREFEITO						
Código	Especificação	F.R.	Elemento	Modalidade	Grupo	Categoria Econômica
3.0.00.00	DESPESAS CORRENTES	0.000.000				538.000,00
3.1.00.00	PESSOAL E ENCARGOS SOCIAIS	0.000.000			500.000,00	
3.1.90.00	APLICAÇÕES DIRETAS	0.000.000		494.000,00		
3.1.90.11	VENCIMENTOS E VANTAGENS FIXAS - PESSOAL CIVIL	0.01.00	405.000,00			
3.1.90.13	OBRIGAÇÕES PATRONAIS	0.01.00	84.000,00			
3.1.90.94	INDENIZAÇÕES E RESTITUIÇÕES TRABALHISTAS	0.01.00	5.000,00			
3.1.91.00	APLICAÇÕES DIRETAS- INTRA-ORÇAMENTÁRIAS	0.000.000		6.000,00		
3.1.91.13	OBRIGAÇÕES PATRONAIS	0.01.00	6.000,00			
3.3.00.00	OUTRAS DESPESAS CORRENTES	0.000.000			38.000,00	
3.3.90.00	APLICAÇÕES DIRETAS	0.000.000		38.000,00		
3.3.90.14	DIÁRIAS - CIVIL	0.01.00	32.000,00			
3.3.90.30	MATERIAL DE CONSUMO	0.01.00	2.000,00			
3.3.90.36	OUTROS SERVIÇOS DE TERCEIROS - PESSOA FÍSICA	0.01.00	2.000,00			
3.3.90.39	OUTROS SERVIÇOS DE TERCEIROS - PESSOA JURÍDICA	0.01.00	2.000,00			
4.0.00.00	DESPESAS DE CAPITAL	0.000.000				40.000,00
4.4.00.00	INVESTIMENTOS	0.000.000			40.000,00	
4.4.90.00	APLICAÇÕES DIRETAS	0.000.000		40.000,00		
4.4.90.52	EQUIPAMENTOS E MATERIAL PERMANENTE	0.01.00	40.000,00			
<b>TOTAL</b>						<b>578.000,00</b>

**NATUREZA DA DESPESA POR ORGÃO E UNIDADE**

**Lei: 0, Data: 05/10/2023**

PODER 02 PODER EXECUTIVO ORGÃO 11 SECRETARIA DE GOVERNO UNIDADE 00 SECRETARIA DE GOVERNO						
Código	Especificação	F.R.	Elemento	Modalidade	Grupo	Categoria Econômica
3. 0. 00. 00	DESPESAS CORRENTES	0.000.000				101.000,00
3. 1. 00. 00	PESSOAL E ENCARGOS SOCIAIS	0.000.000			91.000,00	
3. 1. 90. 00	APLICAÇÕES DIRETAS	0.000.000		91.000,00		
3. 1. 90. 11	VENCIMENTOS E VANTAGENS FIXAS - PESSOAL CIVIL	0.01.00	70.000,00			
3. 1. 90. 13	OBRIGAÇÕES PATRONAIS	0.01.00	18.000,00			
3. 1. 90. 94	INDENIZAÇÕES E RESTITUIÇÕES TRABALHISTAS	1.05.41	3.000,00			
3. 3. 00. 00	OUTRAS DESPESAS CORRENTES	0.000.000			10.000,00	
3. 3. 90. 00	APLICAÇÕES DIRETAS	0.000.000		10.000,00		
3. 3. 90. 14	DIÁRIAS - CIVIL	0.01.00	10.000,00			
4. 0. 00. 00	DESPESAS DE CAPITAL	0.000.000				2.000,00
4. 4. 00. 00	INVESTIMENTOS	0.000.000			2.000,00	
4. 4. 90. 00	APLICAÇÕES DIRETAS	0.000.000		2.000,00		
4. 4. 90. 52	EQUIPAMENTOS E MATERIAL PERMANENTE	0.01.00	2.000,00			
<b>TOTAL</b>						<b>103.000,00</b>

**NATUREZA DA DESPESA POR ORGÃO E UNIDADE**

Lei: 0, Data: 05/10/2023

PODER		02 PODER EXECUTIVO				
ORGÃO		20 SECRETARIA DE ADMINISTRAÇÃO, FINANÇAS E PLANEJAMENTO				
UNIDADE		00 SECRETARIA DE ADMINISTRAÇÃO, FINANÇAS E PLANEJAMENTO				
Código	Especificação	F.R.	Elemento	Modalidade	Grupo	Categoria Econômica
3.0.00.00	DESPESAS CORRENTES	0.000.000				6.605.500,00
3.1.00.00	PESSOAL E ENCARGOS SOCIAIS	0.000.000			2.010.500,00	
3.1.90.00	APLICAÇÕES DIRETAS	0.000.000		1.928.500,00		
3.1.90.04	CONTRATAÇÃO POR TEMPO DETERMINADO	0.01.00	86.000,00			
3.1.90.11	VENCIMENTOS E VANTAGENS FIXAS - PESSOAL CIVIL	0.01.00	1.290.000,00			
3.1.90.13	OBRIGAÇÕES PATRONAIS	0.01.00	231.000,00			
3.1.90.13	OBRIGAÇÕES PATRONAIS	1.05.41	300.000,00			
3.1.90.91	SENTENÇAS JUDICIAIS	0.01.00	2.000,00			
3.1.90.92	DESPESAS DE EXERCÍCIOS ANTERIORES	0.01.00	6.500,00			
3.1.90.94	INDENIZAÇÕES E RESTITUIÇÕES TRABALHISTAS	0.01.00	13.000,00			
3.1.91.00	APLICAÇÕES DIRETAS- INTRA-ORÇAMENTÁRIAS	0.000.000		82.000,00		
3.1.91.13	OBRIGAÇÕES PATRONAIS	0.01.00	32.000,00			
3.1.91.13	OBRIGAÇÕES PATRONAIS	1.05.41	50.000,00			
3.2.00.00	JUROS E ENCARGOS DA DÍVIDA	0.000.000			2.106.000,00	
3.2.90.00	APLICAÇÕES DIRETAS	0.000.000		2.102.000,00		
3.2.90.21	JUROS SOBRE A DÍVIDA POR CONTRATO	0.01.00	2.100.000,00			
3.2.90.22	OUTROS ENCARGOS SOBRE A DÍVIDA POR CONTRATO	0.01.00	2.000,00			
3.2.91.00	APLICAÇÕES DIRETAS- INTRA-ORÇAMENTÁRIAS	0.000.000		4.000,00		
3.2.91.21	JUROS SOBRE A DÍVIDA POR CONTRATO	0.01.00	2.000,00			
3.2.91.22	OUTROS ENCARGOS SOBRE A DÍVIDA POR CONTRATO	0.01.00	2.000,00			
3.3.00.00	OUTRAS DESPESAS CORRENTES	0.000.000			2.489.000,00	
3.3.71.00	TRANSFERÊNCIA A CONSÓRCIOS PÚBLICOS	0.000.000		64.000,00		
3.3.71.70	RATEIO PELA PARTICIPAÇÃO EM CONSÓRCIO PÚBLICO	0.01.00	64.000,00			
3.3.90.00	APLICAÇÕES DIRETAS	0.000.000		2.405.000,00		
3.3.90.08	OUTROS BENEFÍCIOS ASSISTENCIAIS DO SERVIDOR E DO MILITAR	0.01.00	3.000,00			
3.3.90.14	DIÁRIAS - CIVIL	0.01.00	37.000,00			
3.3.90.30	MATERIAL DE CONSUMO	0.01.00	207.000,00			
3.3.90.31	PREMIAÇÕES CULTURAIS, ARTÍSTICAS, CIENTÍFICAS, DESPORTIVAS E	0.01.00	40.000,00			
3.3.90.33	PASSAGENS E DESPESAS COM LOCOMOÇÃO	0.01.00	40.000,00			
3.3.90.36	OUTROS SERVIÇOS DE TERCEIROS - PESSOA FÍSICA	0.01.00	51.000,00			
3.3.90.39	OUTROS SERVIÇOS DE TERCEIROS - PESSOA JURÍDICA	0.01.00	1.382.000,00			
3.3.90.47	OBRIGAÇÕES TRIBUTÁRIAS E CONTRIBUTIVAS	0.01.00	590.000,00			
3.3.90.91	SENTENÇAS JUDICIAIS	0.01.00	20.000,00			
3.3.90.92	DESPESAS DE EXERCÍCIOS ANTERIORES	0.01.00	10.000,00			
3.3.90.93	INDENIZAÇÕES E RESTITUIÇÕES	0.01.00	25.000,00			
3.3.91.00	APLICAÇÕES DIRETAS- INTRA-ORÇAMENTÁRIAS	0.000.000		20.000,00		
3.3.91.97	APORTE PARA COBERTURA DO DÉFICIT ATUARIAL DO RPPS	0.01.00	20.000,00			
4.0.00.00	DESPESAS DE CAPITAL	0.000.000				2.466.000,00
4.4.00.00	INVESTIMENTOS	0.000.000			41.000,00	
4.4.90.00	APLICAÇÕES DIRETAS	0.000.000		41.000,00		
4.4.90.51	OBRAS E INSTALAÇÕES	0.01.00				
4.4.90.52	EQUIPAMENTOS E MATERIAL PERMANENTE	0.01.00	41.000,00			
4.6.00.00	AMORTIZAÇÃO DA DÍVIDA	0.000.000			2.425.000,00	
4.6.90.00	APLICAÇÕES DIRETAS	0.000.000		1.855.000,00		
4.6.90.71	PRINCIPAL DA DÍVIDA CONTRATUAL RESGATADA	0.01.00	1.855.000,00			
4.6.91.00	APLICAÇÕES DIRETAS- INTRA-ORÇAMENTÁRIAS	0.000.000		570.000,00		

**NATUREZA DA DESPESA POR ORGÃO E UNIDADE**

Lei: 0, Data: 05/10/2023

PODER 02 PODER EXECUTIVO						
ORGÃO 20 SECRETARIA DE ADMINISTRAÇÃO, FINANÇAS E PLANEJAMENTO						
UNIDADE 00 SECRETARIA DE ADMINISTRAÇÃO, FINANÇAS E PLANEJAMENTO						
Código	Especificação	F.R.	Elemento	Modalidade	Grupo	Categoria Econômica
4. 6. 91 . 71	PRINCIPAL DA DÍVIDA CONTRATUAL RESGATADA	0.01.00	570.000,00			
9. 0. 00 . 00	RESERVA DE CONTINGÊNCIA	0.000.000				400.111,00
9. 9. 00 . 00	RESERVA DE CONTINGÊNCIA	0.000.000			400.111,00	
9. 9. 99 . 00	A DEFINIR	0.000.000		400.111,00		
9. 9. 99 . 99	A CLASSIFICAR	0.01.00	400.111,00			
<b>TOTAL</b>						<b>9.471.611,00</b>

**NATUREZA DA DESPESA POR ORGÃO E UNIDADE**

Lei: 0, Data: 05/10/2023

PODER 02 PODER EXECUTIVO ORGÃO 30 SECRETARIA DE EDUCAÇÃO UNIDADE 00 SECRETARIA DE EDUCAÇÃO						
Código	Especificação	F.R.	Elemento	Modalidade	Grupo	Categoria Econômica
3.0.00.00	DESPESAS CORRENTES	0.000.000				3.562.000,00
3.3.00.00	OUTRAS DESPESAS CORRENTES	0.000.000			3.562.000,00	
3.3.90.00	APLICAÇÕES DIRETAS	0.000.000		3.562.000,00		
3.3.90.14	DIÁRIAS - CIVIL	0.01.00	2.000,00			
3.3.90.30	MATERIAL DE CONSUMO	0.01.00	50.000,00			
3.3.90.31	PREMIAÇÕES CULTURAIS, ARTÍSTICAS, CIENTÍFICAS, DESPORTIVAS E	0.01.00	5.000,00			
3.3.90.31	PREMIAÇÕES CULTURAIS, ARTÍSTICAS, CIENTÍFICAS, DESPORTIVAS E	1.05.36	10.000,00			
3.3.90.31	PREMIAÇÕES CULTURAIS, ARTÍSTICAS, CIENTÍFICAS, DESPORTIVAS E	1.05.36				
3.3.90.31	PREMIAÇÕES CULTURAIS, ARTÍSTICAS, CIENTÍFICAS, DESPORTIVAS E	1.05.36	5.000,00			
3.3.90.32	MATERIAL, BEM OU SERVIÇO PARA DISTRIBUIÇÃO GRATUITA	0.01.00	10.000,00			
3.3.90.36	OUTROS SERVIÇOS DE TERCEIROS - PESSOA FÍSICA	0.01.00	120.000,00			
3.3.90.36	OUTROS SERVIÇOS DE TERCEIROS - PESSOA FÍSICA	1.05.36	110.000,00			
3.3.90.36	OUTROS SERVIÇOS DE TERCEIROS - PESSOA FÍSICA	1.05.36	55.000,00			
3.3.90.36	OUTROS SERVIÇOS DE TERCEIROS - PESSOA FÍSICA	1.05.36	50.000,00			
3.3.90.39	OUTROS SERVIÇOS DE TERCEIROS - PESSOA JURÍDICA	0.01.00	2.800.000,00			
3.3.90.39	OUTROS SERVIÇOS DE TERCEIROS - PESSOA JURÍDICA	1.05.36	20.000,00			
3.3.90.39	OUTROS SERVIÇOS DE TERCEIROS - PESSOA JURÍDICA	1.05.36	50.000,00			
3.3.90.39	OUTROS SERVIÇOS DE TERCEIROS - PESSOA JURÍDICA	2.02.01	215.000,00			
3.3.90.47	OBRIGAÇÕES TRIBUTÁRIAS E CONTRIBUTIVAS	1.05.36	10.000,00			
3.3.90.47	OBRIGAÇÕES TRIBUTÁRIAS E CONTRIBUTIVAS	1.05.36	5.000,00			
3.3.90.47	OBRIGAÇÕES TRIBUTÁRIAS E CONTRIBUTIVAS	1.05.36	5.000,00			
3.3.90.92	DESPESAS DE EXERCÍCIOS ANTERIORES	0.01.00	40.000,00			
4.0.00.00	DESPESAS DE CAPITAL	0.000.000				30.000,00
4.4.00.00	INVESTIMENTOS	0.000.000			30.000,00	
4.4.90.00	APLICAÇÕES DIRETAS	0.000.000		30.000,00		
4.4.90.51	OBRAS E INSTALAÇÕES	0.01.00				
4.4.90.52	EQUIPAMENTOS E MATERIAL PERMANENTE	0.01.00	30.000,00			
<b>TOTAL</b>						<b>3.592.000,00</b>

**NATUREZA DA DESPESA POR ORGÃO E UNIDADE**

Lei: 0, Data: 05/10/2023

PODER 02 PODER EXECUTIVO ORGÃO 30 SECRETARIA DE EDUCAÇÃO UNIDADE 01 SECRETARIA DE EDUCAÇÃO						
Código	Especificação	F.R.	Elemento	Modalidade	Grupo	Categoria Econômica
3.0.00.00	DESPESAS CORRENTES	0.000.000				40.000,00
3.1.00.00	PESSOAL E ENCARGOS SOCIAIS	0.000.000			7.000,00	
3.1.90.00	APLICAÇÕES DIRETAS	0.000.000		5.000,00		
3.1.90.11	VENCIMENTOS E VANTAGENS FIXAS - PESSOAL CIVIL	0.01.00	5.000,00			
3.1.91.00	APLICAÇÕES DIRETAS- INTRA-ORÇAMENTÁRIAS	0.000.000		2.000,00		
3.1.91.13	OBRIGAÇÕES PATRONAIS	0.01.00	2.000,00			
3.3.00.00	OUTRAS DESPESAS CORRENTES	0.000.000			33.000,00	
3.3.90.00	APLICAÇÕES DIRETAS	0.000.000		33.000,00		
3.3.90.08	OUTROS BENEFÍCIOS ASSISTENCIAIS DO SERVIDOR E DO MILITAR	0.01.00	2.000,00			
3.3.90.14	DIÁRIAS - CIVIL	1.05.00	1.000,00			
3.3.90.30	MATERIAL DE CONSUMO	1.05.00	10.000,00			
3.3.90.36	OUTROS SERVIÇOS DE TERCEIROS - PESSOA FÍSICA	1.05.00	10.000,00			
3.3.90.39	OUTROS SERVIÇOS DE TERCEIROS - PESSOA JURÍDICA	1.05.00	10.000,00			
4.0.00.00	DESPESAS DE CAPITAL	0.000.000				30.000,00
4.4.00.00	INVESTIMENTOS	0.000.000			30.000,00	
4.4.90.00	APLICAÇÕES DIRETAS	0.000.000		30.000,00		
4.4.90.52	EQUIPAMENTOS E MATERIAL PERMANENTE	1.05.00	30.000,00			
<b>TOTAL</b>						<b>70.000,00</b>



**NATUREZA DA DESPESA POR ORGÃO E UNIDADE**

Lei: 0, Data: 05/10/2023

PODER 02 PODER EXECUTIVO ORGÃO 30 SECRETARIA DE EDUCAÇÃO UNIDADE 03 DIVISÃO DE ESPORTE						
Código	Especificação	F.R.	Elemento	Modalidade	Grupo	Categoria Econômica
3. 0. 00. 00	DESPESAS CORRENTES	0.000.000				98.000,00
3. 3. 00. 00	OUTRAS DESPESAS CORRENTES	0.000.000			98.000,00	
3. 3. 90. 00	APLICAÇÕES DIRETAS	0.000.000		98.000,00		
3. 3. 90. 30	MATERIAL DE CONSUMO	0.01.00	35.000,00			
3. 3. 90. 31	PREMIAÇÕES CULTURAIS, ARTÍSTICAS, CIENTÍFICAS, DESPORTIVAS E	0.01.00	12.000,00			
3. 3. 90. 32	MATERIAL, BEM OU SERVIÇO PARA DISTRIBUIÇÃO GRATUITA	0.01.00	10.000,00			
3. 3. 90. 36	OUTROS SERVIÇOS DE TERCEIROS - PESSOA FÍSICA	0.01.00	16.000,00			
3. 3. 90. 39	OUTROS SERVIÇOS DE TERCEIROS - PESSOA JURÍDICA	0.01.00	20.000,00			
3. 3. 90. 92	DESPESAS DE EXERCÍCIOS ANTERIORES	0.01.00	5.000,00			
4. 0. 00. 00	DESPESAS DE CAPITAL	0.000.000				15.000,00
4. 4. 00. 00	INVESTIMENTOS	0.000.000			15.000,00	
4. 4. 90. 00	APLICAÇÕES DIRETAS	0.000.000		15.000,00		
4. 4. 90. 52	EQUIPAMENTOS E MATERIAL PERMANENTE	0.01.00	15.000,00			
<b>TOTAL</b>						<b>113.000,00</b>

**NATUREZA DA DESPESA POR ORGÃO E UNIDADE**

Lei: 0, Data: 05/10/2023

PODER 02 PODER EXECUTIVO ORGÃO 50 SECRETARIA DE POLÍTICAS SOCIAIS UNIDADE 00 SECRETARIA DE POLÍTICAS SOCIAIS						
Código	Especificação	F.R.	Elemento	Modalidade	Grupo	Categoria Econômica
3. 0. 00 . 00	DESPESAS CORRENTES	0.000.000				4.500,00
3. 3. 00 . 00	OUTRAS DESPESAS CORRENTES	0.000.000			4.500,00	
3. 3. 90 . 00	APLICAÇÕES DIRETAS	0.000.000		4.500,00		
3. 3. 90 . 08	OUTROS BENEFÍCIOS ASSISTENCIAIS DO SERVIDOR E DO MILITAR	0.01.00	1.500,00			
3. 3. 90 . 30	MATERIAL DE CONSUMO	0.01.00	2.000,00			
3. 3. 90 . 36	OUTROS SERVIÇOS DE TERCEIROS - PESSOA FÍSICA	0.01.00	1.000,00			
<b>TOTAL</b>						<b>4.500,00</b>

**NATUREZA DA DESPESA POR ORGÃO E UNIDADE**

Lei: 0, Data: 05/10/2023

PODER 02 PODER EXECUTIVO ORGÃO 55 FUNDO MUNICIPAL DE MEIO AMBIENTE UNIDADE 00 FUNDO MUNICIPAL DE MEIO AMBIENTE						
Código	Especificação	F.R.	Elemento	Modalidade	Grupo	Categoria Econômica
3.0.00.00	DESPESAS CORRENTES	0.000.000				64.000,00
3.1.00.00	PESSOAL E ENCARGOS SOCIAIS	0.000.000			24.000,00	
3.1.90.00	APLICAÇÕES DIRETAS	0.000.000		22.000,00		
3.1.90.04	CONTRATAÇÃO POR TEMPO DETERMINADO	0.01.00	10.000,00			
3.1.90.11	VENCIMENTOS E VANTAGENS FIXAS - PESSOAL CIVIL	0.01.00	10.000,00			
3.1.90.13	OBRIGAÇÕES PATRONAIS	0.01.00	2.000,00			
3.1.91.00	APLICAÇÕES DIRETAS- INTRA-ORÇAMENTÁRIAS	0.000.000		2.000,00		
3.1.91.13	OBRIGAÇÕES PATRONAIS	0.01.00	2.000,00			
3.3.00.00	OUTRAS DESPESAS CORRENTES	0.000.000			40.000,00	
3.3.90.00	APLICAÇÕES DIRETAS	0.000.000		38.000,00		
3.3.90.08	OUTROS BENEFÍCIOS ASSISTENCIAIS DO SERVIDOR E DO MILITAR	0.04.24	20.000,00			
3.3.90.14	DIÁRIAS - CIVIL	0.01.00	2.000,00			
3.3.90.30	MATERIAL DE CONSUMO	0.01.00	4.000,00			
3.3.90.33	PASSAGENS E DESPESAS COM LOCOMOÇÃO	0.01.00	2.000,00			
3.3.90.36	OUTROS SERVIÇOS DE TERCEIROS - PESSOA FÍSICA	0.01.00	3.000,00			
3.3.90.39	OUTROS SERVIÇOS DE TERCEIROS - PESSOA JURÍDICA	0.01.00	4.000,00			
3.3.90.47	OBRIGAÇÕES TRIBUTÁRIAS E CONTRIBUTIVAS	0.04.24	2.000,00			
3.3.90.93	INDENIZAÇÕES E RESTITUIÇÕES	0.01.00	1.000,00			
3.3.91.00	APLICAÇÕES DIRETAS- INTRA-ORÇAMENTÁRIAS	0.000.000		2.000,00		
3.3.91.97	APORTE PARA COBERTURA DO DÉFICIT ATUARIAL DO RPPS	0.01.00	2.000,00			
4.0.00.00	DESPESAS DE CAPITAL	0.000.000				10.000,00
4.4.00.00	INVESTIMENTOS	0.000.000			10.000,00	
4.4.90.00	APLICAÇÕES DIRETAS	0.000.000		10.000,00		
4.4.90.52	EQUIPAMENTOS E MATERIAL PERMANENTE	0.01.00	10.000,00			
<b>TOTAL</b>						<b>74.000,00</b>

**NATUREZA DA DESPESA POR ORGÃO E UNIDADE**

Lei: 0, Data: 05/10/2023

PODER		02 PODER EXECUTIVO				
ORGÃO		60 SECRETARIA DE AGRICULTURA E MEIO AMBIENTE				
UNIDADE		00 SECRETARIA DE AGRICULTURA E MEIO AMBIENTE				
Código	Especificação	F.R.	Elemento	Modalidade	Grupo	Categoria Econômica
3.0.00.00	DESPESAS CORRENTES	0.000.000				4.502.000,00
3.1.00.00	PESSOAL E ENCARGOS SOCIAIS	0.000.000			1.107.000,00	
3.1.90.00	APLICAÇÕES DIRETAS	0.000.000		1.100.000,00		
3.1.90.04	CONTRATAÇÃO POR TEMPO DETERMINADO	0.01.00	525.000,00			
3.1.90.11	VENCIMENTOS E VANTAGENS FIXAS - PESSOAL CIVIL	0.01.00	380.000,00			
3.1.90.13	OBRIGAÇÕES PATRONAIS	0.01.00	195.000,00			
3.1.90.94	INDENIZAÇÕES E RESTITUIÇÕES TRABALHISTAS	0.01.00				
3.1.91.00	APLICAÇÕES DIRETAS- INTRA-ORÇAMENTÁRIAS	0.000.000		7.000,00		
3.1.91.13	OBRIGAÇÕES PATRONAIS	0.01.00	7.000,00			
3.3.00.00	OUTRAS DESPESAS CORRENTES	0.000.000			3.395.000,00	
3.3.20.00	TRANSFERÊNCIAS À UNIÃO	0.000.000		175.000,00		
3.3.20.41	CONTRIBUIÇÕES	0.01.00	175.000,00			
3.3.90.00	APLICAÇÕES DIRETAS	0.000.000		3.216.000,00		
3.3.90.14	DIÁRIAS - CIVIL	0.01.00	10.000,00			
3.3.90.30	MATERIAL DE CONSUMO	0.01.00	2.057.000,00			
3.3.90.30	MATERIAL DE CONSUMO	2.02.01	20.000,00			
3.3.90.31	PREMIAÇÕES CULTURAIS, ARTÍSTICAS, CIENTÍFICAS, DESPORTIVAS E	0.01.00	20.000,00			
3.3.90.32	MATERIAL, BEM OU SERVIÇO PARA DISTRIBUIÇÃO GRATUITA	0.01.00	25.000,00			
3.3.90.36	OUTROS SERVIÇOS DE TERCEIROS - PESSOA FÍSICA	0.01.00	134.000,00			
3.3.90.36	OUTROS SERVIÇOS DE TERCEIROS - PESSOA FÍSICA	2.02.01	10.000,00			
3.3.90.39	OUTROS SERVIÇOS DE TERCEIROS - PESSOA JURÍDICA	0.01.00	835.000,00			
3.3.90.39	OUTROS SERVIÇOS DE TERCEIROS - PESSOA JURÍDICA	2.02.01	75.000,00			
3.3.90.93	INDENIZAÇÕES E RESTITUIÇÕES	0.01.00	30.000,00			
3.3.91.00	APLICAÇÕES DIRETAS- INTRA-ORÇAMENTÁRIAS	0.000.000		4.000,00		
3.3.91.97	APORTE PARA COBERTURA DO DÉFICIT ATUARIAL DO RPPS	0.01.00	4.000,00			
4.0.00.00	DESPESAS DE CAPITAL	0.000.000				655.000,00
4.4.00.00	INVESTIMENTOS	0.000.000			655.000,00	
4.4.90.00	APLICAÇÕES DIRETAS	0.000.000		655.000,00		
4.4.90.51	OBRAS E INSTALAÇÕES	0.01.00	100.000,00			
4.4.90.51	OBRAS E INSTALAÇÕES	1.05.01	300.000,00			
4.4.90.51	OBRAS E INSTALAÇÕES	1.05.36	200.000,00			
4.4.90.52	EQUIPAMENTOS E MATERIAL PERMANENTE	0.01.00	35.000,00			
4.4.90.52	EQUIPAMENTOS E MATERIAL PERMANENTE	1.05.01	20.000,00			
<b>TOTAL</b>						<b>5.157.000,00</b>

**NATUREZA DA DESPESA POR ORGÃO E UNIDADE**

Lei: 0, Data: 05/10/2023

PODER		02 PODER EXECUTIVO				
ORGÃO		70 SECRETARIA DE OBRAS E INFRA-ESTRUTURA				
UNIDADE		00 SECRETARIA DE OBRAS E INFRA-ESTRUTURA				
Código	Especificação	F.R.	Elemento	Modalidade	Grupo	Categoria Econômica
3.0.00.00	DESPESAS CORRENTES	0.000.000				8.271.000,00
3.1.00.00	PESSOAL E ENCARGOS SOCIAIS	0.000.000			3.550.000,00	
3.1.90.00	APLICAÇÕES DIRETAS	0.000.000		3.505.000,00		
3.1.90.04	CONTRATAÇÃO POR TEMPO DETERMINADO	0.01.00	2.040.000,00			
3.1.90.11	VENCIMENTOS E VANTAGENS FIXAS - PESSOAL CIVIL	0.01.00	875.000,00			
3.1.90.13	OBRIGAÇÕES PATRONAIS	0.01.00	580.000,00			
3.1.90.94	INDENIZAÇÕES E RESTITUIÇÕES TRABALHISTAS	0.01.00	10.000,00			
3.1.90.94	INDENIZAÇÕES E RESTITUIÇÕES TRABALHISTAS	2.02.01				
3.1.91.00	APLICAÇÕES DIRETAS- INTRA-ORÇAMENTÁRIAS	0.000.000		45.000,00		
3.1.91.13	OBRIGAÇÕES PATRONAIS	0.01.00	45.000,00			
3.3.00.00	OUTRAS DESPESAS CORRENTES	0.000.000			4.721.000,00	
3.3.90.00	APLICAÇÕES DIRETAS	0.000.000		4.696.000,00		
3.3.90.08	OUTROS BENEFÍCIOS ASSISTENCIAIS DO SERVIDOR E DO MILITAR	0.01.00	20.000,00			
3.3.90.14	DIÁRIAS - CIVIL	0.01.00	6.000,00			
3.3.90.30	MATERIAL DE CONSUMO	0.01.00	2.473.000,00			
3.3.90.30	MATERIAL DE CONSUMO	1.05.36	100.000,00			
3.3.90.36	OUTROS SERVIÇOS DE TERCEIROS - PESSOA FÍSICA	0.01.00	80.000,00			
3.3.90.36	OUTROS SERVIÇOS DE TERCEIROS - PESSOA FÍSICA	1.05.36	20.000,00			
3.3.90.39	OUTROS SERVIÇOS DE TERCEIROS - PESSOA JURÍDICA	0.01.00	1.052.000,00			
3.3.90.39	OUTROS SERVIÇOS DE TERCEIROS - PESSOA JURÍDICA	1.05.36	900.000,00			
3.3.90.39	OUTROS SERVIÇOS DE TERCEIROS - PESSOA JURÍDICA	2.02.01	10.000,00			
3.3.90.92	DESPESAS DE EXERCÍCIOS ANTERIORES	0.01.00	5.000,00			
3.3.90.93	INDENIZAÇÕES E RESTITUIÇÕES	0.01.00	10.000,00			
3.3.90.93	INDENIZAÇÕES E RESTITUIÇÕES	0.01.17	20.000,00			
3.3.91.00	APLICAÇÕES DIRETAS- INTRA-ORÇAMENTÁRIAS	0.000.000		25.000,00		
3.3.91.97	APORTE PARA COBERTURA DO DÉFICIT ATUARIAL DO RPPS	0.01.00	25.000,00			
4.0.00.00	DESPESAS DE CAPITAL	0.000.000				14.065.000,00
4.4.00.00	INVESTIMENTOS	0.000.000			14.065.000,00	
4.4.90.00	APLICAÇÕES DIRETAS	0.000.000		14.065.000,00		
4.4.90.51	OBRAS E INSTALAÇÕES	0.01.00	100.000,00			
4.4.90.51	OBRAS E INSTALAÇÕES	1.05.01	4.100.000,00			
4.4.90.51	OBRAS E INSTALAÇÕES	1.05.01	1.000.000,00			
4.4.90.51	OBRAS E INSTALAÇÕES	1.05.20	7.800.000,00			
4.4.90.51	OBRAS E INSTALAÇÕES	1.05.36	300.000,00			
4.4.90.51	OBRAS E INSTALAÇÕES	2.02.01	150.000,00			
4.4.90.52	EQUIPAMENTOS E MATERIAL PERMANENTE	0.01.00	95.000,00			
4.4.90.52	EQUIPAMENTOS E MATERIAL PERMANENTE	1.05.01				
4.4.90.52	EQUIPAMENTOS E MATERIAL PERMANENTE	1.05.20	520.000,00			
4.4.90.61	AQUISIÇÃO DE IMÓVEIS	0.01.00				
<b>TOTAL</b>						<b>22.336.000,00</b>

**NATUREZA DA DESPESA POR ORGÃO E UNIDADE**

Lei: 0, Data: 05/10/2023

PODER 02 PODER EXECUTIVO						
ORGÃO 80 SECRETARIA DE POLÍTICA PARA A MULHER						
UNIDADE 00 SECRETARIA DE POLÍTICA PARA A MULHER						
Código	Especificação	F.R.	Elemento	Modalidade	Grupo	Categoria Econômica
3. 0. 00 . 00	DESPESAS CORRENTES	0.000.000				2.000,00
3. 3. 00 . 00	OUTRAS DESPESAS CORRENTES	0.000.000			2.000,00	
3. 3. 90 . 00	APLICAÇÕES DIRETAS	0.000.000		2.000,00		
3. 3. 90 . 30	MATERIAL DE CONSUMO	0.01.00	1.000,00			
3. 3. 90 . 36	OUTROS SERVIÇOS DE TERCEIROS - PESSOA FÍSICA	0.01.00	1.000,00			
<b>TOTAL</b>						<b>2.000,00</b>

**NATUREZA DA DESPESA POR ORGÃO E UNIDADE**

Lei: 0, Data: 05/10/2023

PODER 02 PODER EXECUTIVO ORGÃO 90 SECRETARIA DE ASSUNTOS JURÍDICOS UNIDADE 00 SECRETARIA DE ASSUNTOS JURÍDICOS						
Código	Especificação	F.R.	Elemento	Modalidade	Grupo	Categoria Econômica
3.0.00.00	DESPESAS CORRENTES	0.000.000				128.000,00
3.1.00.00	PESSOAL E ENCARGOS SOCIAIS	0.000.000			125.000,00	
3.1.90.00	APLICAÇÕES DIRETAS	0.000.000		125.000,00		
3.1.90.11	VENCIMENTOS E VANTAGENS FIXAS - PESSOAL CIVIL	0.01.00	100.000,00			
3.1.90.13	OBRIGAÇÕES PATRONAIS	0.01.00	25.000,00			
3.3.00.00	OUTRAS DESPESAS CORRENTES	0.000.000			3.000,00	
3.3.90.00	APLICAÇÕES DIRETAS	0.000.000		3.000,00		
3.3.90.36	OUTROS SERVIÇOS DE TERCEIROS - PESSOA FÍSICA	0.01.00	1.000,00			
3.3.90.39	OUTROS SERVIÇOS DE TERCEIROS - PESSOA JURÍDICA	0.01.00	1.000,00			
3.3.90.93	INDENIZAÇÕES E RESTITUIÇÕES	0.01.00	1.000,00			
4.0.00.00	DESPESAS DE CAPITAL	0.000.000				20.000,00
4.4.00.00	INVESTIMENTOS	0.000.000			20.000,00	
4.4.90.00	APLICAÇÕES DIRETAS	0.000.000		20.000,00		
4.4.90.52	EQUIPAMENTOS E MATERIAL PERMANENTE	0.01.00	20.000,00			
<b>TOTAL</b>						<b>148.000,00</b>

**NATUREZA DA DESPESA POR ORGÃO E UNIDADE**

Lei: 0, Data: 05/10/2023

PODER 03 ENTIDADES SUPERVISIONADAS ORGÃO 02 FUNDO MUNICIPAL DE ASSISTÊNCIA SOCIAL UNIDADE 00 FUNDO MUNICIPAL DE ASSISTÊNCIA SOCIAL						
Código	Especificação	F.R.	Elemento	Modalidade	Grupo	Categoria Econômica
3.0.00.00	DESPESAS CORRENTES	0.000.000				5.425.000,00
3.1.00.00	PESSOAL E ENCARGOS SOCIAIS	0.000.000			1.368.000,00	
3.1.90.00	APLICAÇÕES DIRETAS	0.000.000		1.367.000,00		
3.1.90.04	CONTRATAÇÃO POR TEMPO DETERMINADO	0.01.29	320.000,00			
3.1.90.04	CONTRATAÇÃO POR TEMPO DETERMINADO	1.05.25	265.000,00			
3.1.90.04	CONTRATAÇÃO POR TEMPO DETERMINADO	1.05.25	70.000,00			
3.1.90.04	CONTRATAÇÃO POR TEMPO DETERMINADO	1.05.36	30.000,00			
3.1.90.04	CONTRATAÇÃO POR TEMPO DETERMINADO	2.02.28	80.000,00			
3.1.90.11	VENCIMENTOS E VANTAGENS FIXAS - PESSOAL CIVIL	0.01.29	292.000,00			
3.1.90.11	VENCIMENTOS E VANTAGENS FIXAS - PESSOAL CIVIL	1.05.25	11.000,00			
3.1.90.11	VENCIMENTOS E VANTAGENS FIXAS - PESSOAL CIVIL	2.02.28	25.000,00			
3.1.90.13	OBRIGAÇÕES PATRONAIS	0.01.29	163.000,00			
3.1.90.13	OBRIGAÇÕES PATRONAIS	1.05.25	75.000,00			
3.1.90.13	OBRIGAÇÕES PATRONAIS	1.05.25	3.000,00			
3.1.90.91	SENTENÇAS JUDICIAIS	0.01.29	2.000,00			
3.1.90.92	DESPESAS DE EXERCÍCIOS ANTERIORES	0.01.29	2.000,00			
3.1.90.94	INDENIZAÇÕES E RESTITUIÇÕES TRABALHISTAS	0.01.29	8.000,00			
3.1.90.94	INDENIZAÇÕES E RESTITUIÇÕES TRABALHISTAS	1.05.25	1.000,00			
3.1.90.94	INDENIZAÇÕES E RESTITUIÇÕES TRABALHISTAS	1.05.25				
3.1.90.96	RESSARCIMENTO DE DESPESAS DE PESSOAL REQUISITADO	2.02.28	20.000,00			
3.1.91.00	APLICAÇÕES DIRETAS- INTRA-ORÇAMENTÁRIAS	0.000.000		1.000,00		
3.1.91.13	OBRIGAÇÕES PATRONAIS	0.01.29	1.000,00			
3.3.00.00	OUTRAS DESPESAS CORRENTES	0.000.000			4.057.000,00	
3.3.50.00	TRANSFERÊNCIAS A INSTITUIÇÕES PRIVADAS SEM FINS LUCRATIVOS	0.000.000		17.000,00		
3.3.50.43	SUBVENÇÕES SOCIAIS	0.01.29	17.000,00			
3.3.90.00	APLICAÇÕES DIRETAS	0.000.000		4.040.000,00		
3.3.90.14	DIÁRIAS - CIVIL	0.01.29	21.000,00			
3.3.90.14	DIÁRIAS - CIVIL	1.05.25	2.000,00			
3.3.90.14	DIÁRIAS - CIVIL	2.02.28	2.000,00			
3.3.90.30	MATERIAL DE CONSUMO	0.01.00	20.000,00			
3.3.90.30	MATERIAL DE CONSUMO	0.01.00	80.000,00			
3.3.90.30	MATERIAL DE CONSUMO	0.01.29	361.000,00			
3.3.90.30	MATERIAL DE CONSUMO	0.01.29	240.000,00			
3.3.90.30	MATERIAL DE CONSUMO	1.05.25				
3.3.90.30	MATERIAL DE CONSUMO	1.05.25	150.000,00			
3.3.90.30	MATERIAL DE CONSUMO	1.05.25	32.000,00			
3.3.90.30	MATERIAL DE CONSUMO	1.05.36	220.000,00			
3.3.90.30	MATERIAL DE CONSUMO	2.02.28	23.000,00			
3.3.90.32	MATERIAL, BEM OU SERVIÇO PARA DISTRIBUIÇÃO GRATUITA	0.01.00	15.000,00			
3.3.90.32	MATERIAL, BEM OU SERVIÇO PARA DISTRIBUIÇÃO GRATUITA	0.01.29	115.000,00			
3.3.90.32	MATERIAL, BEM OU SERVIÇO PARA DISTRIBUIÇÃO GRATUITA	1.05.25	2.000,00			
3.3.90.32	MATERIAL, BEM OU SERVIÇO PARA DISTRIBUIÇÃO GRATUITA	2.02.28	1.000,00			
3.3.90.33	PASSAGENS E DESPESAS COM LOCOMOÇÃO	0.01.00	5.000,00			
3.3.90.33	PASSAGENS E DESPESAS COM LOCOMOÇÃO	0.01.29	4.000,00			
3.3.90.35	SERVIÇOS DE CONSULTORIA	0.01.29	5.000,00			
3.3.90.36	OUTROS SERVIÇOS DE TERCEIROS - PESSOA FÍSICA	0.01.00	10.000,00			



**NATUREZA DA DESPESA POR ORGÃO E UNIDADE**

Lei: 0, Data: 05/10/2023

PODER 03 ENTIDADES SUPERVISIONADAS ORGÃO 02 FUNDO MUNICIPAL DE ASSISTÊNCIA SOCIAL UNIDADE 00 FUNDO MUNICIPAL DE ASSISTÊNCIA SOCIAL						
Código	Especificação	F.R.	Elemento	Modalidade	Grupo	Categoria Econômica
3.3.90.36	OUTROS SERVIÇOS DE TERCEIROS - PESSOA FÍSICA	0.01.00	14.000,00			
3.3.90.36	OUTROS SERVIÇOS DE TERCEIROS - PESSOA FÍSICA	0.01.00	5.000,00			
3.3.90.36	OUTROS SERVIÇOS DE TERCEIROS - PESSOA FÍSICA	0.01.29	126.000,00			
3.3.90.36	OUTROS SERVIÇOS DE TERCEIROS - PESSOA FÍSICA	0.01.29	60.000,00			
3.3.90.36	OUTROS SERVIÇOS DE TERCEIROS - PESSOA FÍSICA	1.05.25	1.000,00			
3.3.90.36	OUTROS SERVIÇOS DE TERCEIROS - PESSOA FÍSICA	1.05.25	62.000,00			
3.3.90.36	OUTROS SERVIÇOS DE TERCEIROS - PESSOA FÍSICA	2.02.28	45.000,00			
3.3.90.39	OUTROS SERVIÇOS DE TERCEIROS - PESSOA JURÍDICA	0.01.00	10.000,00			
3.3.90.39	OUTROS SERVIÇOS DE TERCEIROS - PESSOA JURÍDICA	0.01.00	20.000,00			
3.3.90.39	OUTROS SERVIÇOS DE TERCEIROS - PESSOA JURÍDICA	0.01.29	355.000,00			
3.3.90.39	OUTROS SERVIÇOS DE TERCEIROS - PESSOA JURÍDICA	0.01.29	204.000,00			
3.3.90.39	OUTROS SERVIÇOS DE TERCEIROS - PESSOA JURÍDICA	0.01.29	230.000,00			
3.3.90.39	OUTROS SERVIÇOS DE TERCEIROS - PESSOA JURÍDICA	1.05.25	30.000,00			
3.3.90.39	OUTROS SERVIÇOS DE TERCEIROS - PESSOA JURÍDICA	1.05.25	128.000,00			
3.3.90.39	OUTROS SERVIÇOS DE TERCEIROS - PESSOA JURÍDICA	1.05.36	200.000,00			
3.3.90.39	OUTROS SERVIÇOS DE TERCEIROS - PESSOA JURÍDICA	2.02.28	55.000,00			
3.3.90.47	OBRIGAÇÕES TRIBUTÁRIAS E CONTRIBUTIVAS	0.01.29	20.000,00			
3.3.90.48	OUTROS AUXÍLIOS FINANCEIROS A PESSOA FÍSICA	0.01.00	140.000,00			
3.3.90.48	OUTROS AUXÍLIOS FINANCEIROS A PESSOA FÍSICA	0.01.29	1.004.000,00			
3.3.90.48	OUTROS AUXÍLIOS FINANCEIROS A PESSOA FÍSICA	2.02.28	10.000,00			
3.3.90.92	DESPESAS DE EXERCÍCIOS ANTERIORES	0.01.29	2.000,00			
3.3.90.92	DESPESAS DE EXERCÍCIOS ANTERIORES	1.05.25	1.000,00			
3.3.90.93	INDENIZAÇÕES E RESTITUIÇÕES	0.01.29	8.000,00			
3.3.90.93	INDENIZAÇÕES E RESTITUIÇÕES	1.05.25	2.000,00			
4.0.00.00	DESPESAS DE CAPITAL	0.000.000				134.000,00
4.4.00.00	INVESTIMENTOS	0.000.000			130.000,00	
4.4.90.00	APLICAÇÕES DIRETAS	0.000.000		130.000,00		
4.4.90.51	OBRAS E INSTALAÇÕES	0.01.29				
4.4.90.51	OBRAS E INSTALAÇÕES	1.05.25				
4.4.90.51	OBRAS E INSTALAÇÕES	1.05.25				
4.4.90.52	EQUIPAMENTOS E MATERIAL PERMANENTE	0.01.29	55.000,00			
4.4.90.52	EQUIPAMENTOS E MATERIAL PERMANENTE	0.01.29	10.000,00			
4.4.90.52	EQUIPAMENTOS E MATERIAL PERMANENTE	1.05.25	15.000,00			
4.4.90.52	EQUIPAMENTOS E MATERIAL PERMANENTE	1.05.25	40.000,00			
4.4.90.52	EQUIPAMENTOS E MATERIAL PERMANENTE	2.02.28	10.000,00			
4.6.00.00	AMORTIZAÇÃO DA DÍVIDA	0.000.000			4.000,00	
4.6.90.00	APLICAÇÕES DIRETAS	0.000.000		2.000,00		
4.6.90.71	PRINCIPAL DA DÍVIDA CONTRATUAL RESGATADA	0.01.29	2.000,00			
4.6.91.00	APLICAÇÕES DIRETAS- INTRA-ORÇAMENTÁRIAS	0.000.000		2.000,00		
4.6.91.71	PRINCIPAL DA DÍVIDA CONTRATUAL RESGATADA	0.01.29	2.000,00			
<b>TOTAL</b>						<b>5.559.000,00</b>

**NATUREZA DA DESPESA POR ORGÃO E UNIDADE**

Lei: 0, Data: 05/10/2023

PODER 03 ENTIDADES SUPERVISIONADAS						
ORGÃO 03 FUNDO MUNICIPAL DOS DIREITOS DA PESSOA IDOSA						
UNIDADE 00 FUNDO MUNICIPAL DOS DIREITOS DA PESSOA IDOSA						
Código	Especificação	F.R.	Elemento	Modalidade	Grupo	Categoria Econômica
3.0.00.00	DESPESAS CORRENTES	0.000.000				108.000,00
3.1.00.00	PESSOAL E ENCARGOS SOCIAIS	0.000.000			25.000,00	
3.1.90.00	APLICAÇÕES DIRETAS	0.000.000		25.000,00		
3.1.90.04	CONTRATAÇÃO POR TEMPO DETERMINADO	0.01.00	20.000,00			
3.1.90.13	OBRIGAÇÕES PATRONAIS	0.01.00	5.000,00			
3.3.00.00	OUTRAS DESPESAS CORRENTES	0.000.000			83.000,00	
3.3.50.00	TRANSFERÊNCIAS A INSTITUIÇÕES PRIVADAS SEM FINS LUCRATIVOS	0.000.000		30.000,00		
3.3.50.30	MATERIAL DE CONSUMO	0.01.00	5.000,00			
3.3.50.39	OUTROS SERVIÇOS DE TERCEIROS - PESSOA JURÍDICA	0.01.00	5.000,00			
3.3.50.43	SUBVENÇÕES SOCIAIS	0.01.00	20.000,00			
3.3.90.00	APLICAÇÕES DIRETAS	0.000.000		53.000,00		
3.3.90.14	DIÁRIAS - CIVIL	0.01.00	5.000,00			
3.3.90.30	MATERIAL DE CONSUMO	0.01.00	3.000,00			
3.3.90.36	OUTROS SERVIÇOS DE TERCEIROS - PESSOA FÍSICA	0.01.00	30.000,00			
3.3.90.39	OUTROS SERVIÇOS DE TERCEIROS - PESSOA JURÍDICA	0.01.00	10.000,00			
3.3.90.47	OBRIGAÇÕES TRIBUTÁRIAS E CONTRIBUTIVAS	0.01.00	5.000,00			
4.0.00.00	DESPESAS DE CAPITAL	0.000.000				120.000,00
4.4.00.00	INVESTIMENTOS	0.000.000			120.000,00	
4.4.90.00	APLICAÇÕES DIRETAS	0.000.000		120.000,00		
4.4.90.52	EQUIPAMENTOS E MATERIAL PERMANENTE	0.01.00	120.000,00			
<b>TOTAL</b>						<b>228.000,00</b>

**NATUREZA DA DESPESA POR ORGÃO E UNIDADE**

Lei: 0, Data: 05/10/2023

PODER 03 ENTIDADES SUPERVISIONADAS ORGÃO 04 FUNDO MUNICIPAL DE SAÚDE UNIDADE 01 FUNDO MUNICIPAL DE SAÚDE - BLOCO DE CUSTEIO						
Código	Especificação	F.R.	Elemento	Modalidade	Grupo	Categoria Econômica
3.0.00.00	DESPESAS CORRENTES	0.000.000				28.963.000,00
3.1.00.00	PESSOAL E ENCARGOS SOCIAIS	0.000.000			15.833.000,00	
3.1.90.00	APLICAÇÕES DIRETAS	0.000.000		15.443.000,00		
3.1.90.04	CONTRATAÇÃO POR TEMPO DETERMINADO	0.01.15	4.815.000,00			
3.1.90.04	CONTRATAÇÃO POR TEMPO DETERMINADO	1.05.03	1.100.000,00			
3.1.90.04	CONTRATAÇÃO POR TEMPO DETERMINADO	1.05.03	2.710.000,00			
3.1.90.04	CONTRATAÇÃO POR TEMPO DETERMINADO	1.05.03				
3.1.90.11	VENCIMENTOS E VANTAGENS FIXAS - PESSOAL CIVIL	0.01.15	1.545.000,00			
3.1.90.11	VENCIMENTOS E VANTAGENS FIXAS - PESSOAL CIVIL	1.05.03	600.000,00			
3.1.90.11	VENCIMENTOS E VANTAGENS FIXAS - PESSOAL CIVIL	1.05.03	1.400.000,00			
3.1.90.11	VENCIMENTOS E VANTAGENS FIXAS - PESSOAL CIVIL	1.05.03	500.000,00			
3.1.90.11	VENCIMENTOS E VANTAGENS FIXAS - PESSOAL CIVIL	1.05.03	770.000,00			
3.1.90.11	VENCIMENTOS E VANTAGENS FIXAS - PESSOAL CIVIL	1.05.03	350.000,00			
3.1.90.13	OBRIGAÇÕES PATRONAIS	0.01.15	872.000,00			
3.1.90.13	OBRIGAÇÕES PATRONAIS	1.05.03	690.000,00			
3.1.90.13	OBRIGAÇÕES PATRONAIS	1.05.03				
3.1.90.13	OBRIGAÇÕES PATRONAIS	1.05.03				
3.1.90.91	SENTENÇAS JUDICIAIS	0.01.15	2.000,00			
3.1.90.92	DESPESAS DE EXERCÍCIOS ANTERIORES	0.01.15	20.000,00			
3.1.90.94	INDENIZAÇÕES E RESTITUIÇÕES TRABALHISTAS	0.01.00				
3.1.90.94	INDENIZAÇÕES E RESTITUIÇÕES TRABALHISTAS	0.01.15	17.000,00			
3.1.90.94	INDENIZAÇÕES E RESTITUIÇÕES TRABALHISTAS	1.05.03				
3.1.90.94	INDENIZAÇÕES E RESTITUIÇÕES TRABALHISTAS	1.05.03	10.000,00			
3.1.90.96	RESSARCIMENTO DE DESPESAS DE PESSOAL REQUISITADO	0.01.15	42.000,00			
3.1.91.00	APLICAÇÕES DIRETAS- INTRA-ORÇAMENTÁRIAS	0.000.000		390.000,00		
3.1.91.13	OBRIGAÇÕES PATRONAIS	0.01.15	120.000,00			
3.1.91.13	OBRIGAÇÕES PATRONAIS	1.05.03	270.000,00			
3.1.91.13	OBRIGAÇÕES PATRONAIS	1.05.03				
3.3.00.00	OUTRAS DESPESAS CORRENTES	0.000.000			13.130.000,00	
3.3.90.00	APLICAÇÕES DIRETAS	0.000.000		12.918.000,00		
3.3.90.08	OUTROS BENEFÍCIOS ASSISTENCIAIS DO SERVIDOR E DO MILITAR	0.01.15	10.000,00			
3.3.90.08	OUTROS BENEFÍCIOS ASSISTENCIAIS DO SERVIDOR E DO MILITAR	1.05.03	10.000,00			
3.3.90.14	DIÁRIAS - CIVIL	0.01.15	102.000,00			
3.3.90.14	DIÁRIAS - CIVIL	1.05.03	2.000,00			
3.3.90.30	MATERIAL DE CONSUMO	0.01.00	3.000,00			
3.3.90.30	MATERIAL DE CONSUMO	0.01.15	2.844.000,00			
3.3.90.30	MATERIAL DE CONSUMO	1.05.03	3.193.000,00			
3.3.90.30	MATERIAL DE CONSUMO	1.05.03				
3.3.90.30	MATERIAL DE CONSUMO	2.02.16	10.000,00			
3.3.90.30	MATERIAL DE CONSUMO	2.02.16	400.000,00			
3.3.90.32	MATERIAL, BEM OU SERVIÇO PARA DISTRIBUIÇÃO GRATUITA	0.01.15	656.000,00			
3.3.90.32	MATERIAL, BEM OU SERVIÇO PARA DISTRIBUIÇÃO GRATUITA	1.05.03	90.000,00			
3.3.90.32	MATERIAL, BEM OU SERVIÇO PARA DISTRIBUIÇÃO GRATUITA	1.05.03	5.000,00			
3.3.90.32	MATERIAL, BEM OU SERVIÇO PARA DISTRIBUIÇÃO GRATUITA	2.02.16	290.000,00			
3.3.90.33	PASSAGENS E DESPESAS COM LOCOMOÇÃO	0.01.00	2.000,00			
3.3.90.33	PASSAGENS E DESPESAS COM LOCOMOÇÃO	0.01.15	100.000,00			

**NATUREZA DA DESPESA POR ORGÃO E UNIDADE**

Lei: 0, Data: 05/10/2023

PODER 03 ENTIDADES SUPERVISIONADAS ORGÃO 04 FUNDO MUNICIPAL DE SAÚDE UNIDADE 01 FUNDO MUNICIPAL DE SAÚDE - BLOCO DE CUSTEIO						
Código	Especificação	F.R.	Elemento	Modalidade	Grupo	Categoria Econômica
3.3.90.36	OUTROS SERVIÇOS DE TERCEIROS - PESSOA FÍSICA	0.01.00	5.000,00			
3.3.90.36	OUTROS SERVIÇOS DE TERCEIROS - PESSOA FÍSICA	0.01.15	283.000,00			
3.3.90.36	OUTROS SERVIÇOS DE TERCEIROS - PESSOA FÍSICA	1.05.03	16.000,00			
3.3.90.36	OUTROS SERVIÇOS DE TERCEIROS - PESSOA FÍSICA	1.05.03	110.000,00			
3.3.90.37	LOCAÇÃO DE MÃO-DE-OBRA	0.01.15				
3.3.90.39	OUTROS SERVIÇOS DE TERCEIROS - PESSOA JURÍDICA	0.01.00	5.000,00			
3.3.90.39	OUTROS SERVIÇOS DE TERCEIROS - PESSOA JURÍDICA	0.01.15	2.363.000,00			
3.3.90.39	OUTROS SERVIÇOS DE TERCEIROS - PESSOA JURÍDICA	1.05.03	7.000,00			
3.3.90.39	OUTROS SERVIÇOS DE TERCEIROS - PESSOA JURÍDICA	1.05.03	1.880.000,00			
3.3.90.39	OUTROS SERVIÇOS DE TERCEIROS - PESSOA JURÍDICA	1.05.03				
3.3.90.47	OBRIGAÇÕES TRIBUTÁRIAS E CONTRIBUTIVAS	0.01.15	40.000,00			
3.3.90.48	OUTROS AUXÍLIOS FINANCEIROS A PESSOA FÍSICA	0.01.15	249.000,00			
3.3.90.48	OUTROS AUXÍLIOS FINANCEIROS A PESSOA FÍSICA	1.05.03	25.000,00			
3.3.90.48	OUTROS AUXÍLIOS FINANCEIROS A PESSOA FÍSICA	1.05.15	100.000,00			
3.3.90.91	SENTENÇAS JUDICIAIS	0.01.15	2.000,00			
3.3.90.92	DESPESAS DE EXERCÍCIOS ANTERIORES	0.01.15	12.000,00			
3.3.90.92	DESPESAS DE EXERCÍCIOS ANTERIORES	1.05.03	12.000,00			
3.3.90.93	INDENIZAÇÕES E RESTITUIÇÕES	0.01.15	90.000,00			
3.3.90.93	INDENIZAÇÕES E RESTITUIÇÕES	0.01.15	2.000,00			
3.3.91.00	APLICAÇÕES DIRETAS- INTRA-ORÇAMENTÁRIAS	0.000.000		212.000,00		
3.3.91.97	APORTE PARA COBERTURA DO DÉFICIT ATUARIAL DO RPPS	0.01.15	82.000,00			
3.3.91.97	APORTE PARA COBERTURA DO DÉFICIT ATUARIAL DO RPPS	1.05.03	130.000,00			
4.0.00.00	DESPESAS DE CAPITAL	0.000.000				5.000,00
4.6.00.00	AMORTIZAÇÃO DA DÍVIDA	0.000.000			5.000,00	
4.6.90.00	APLICAÇÕES DIRETAS	0.000.000		3.000,00		
4.6.90.71	PRINCIPAL DA DÍVIDA CONTRATUAL RESGATADA	0.01.15	3.000,00			
4.6.91.00	APLICAÇÕES DIRETAS- INTRA-ORÇAMENTÁRIAS	0.000.000		2.000,00		
4.6.91.71	PRINCIPAL DA DÍVIDA CONTRATUAL RESGATADA	0.01.15	2.000,00			
<b>TOTAL</b>						<b>28.968.000,00</b>

**NATUREZA DA DESPESA POR ORGÃO E UNIDADE**

**Lei: 0, Data: 05/10/2023**

PODER 03 ENTIDADES SUPERVISIONADAS ORGÃO 04 FUNDO MUNICIPAL DE SAÚDE UNIDADE 02 FUNDO MUNICIPAL DE SAÚDE - BLOCO DE INVESTIMENTO						
Código	Especificação	F.R.	Elemento	Modalidade	Grupo	Categoria Econômica
4. 0. 00 . 00	DESPESAS DE CAPITAL	0.000.000				852.000,00
4. 4. 00 . 00	INVESTIMENTOS	0.000.000			852.000,00	
4. 4. 90 . 00	APLICAÇÕES DIRETAS	0.000.000		852.000,00		
4. 4. 90 . 51	OBRAS E INSTALAÇÕES	0.01.15				
4. 4. 90 . 51	OBRAS E INSTALAÇÕES	1.05.17				
4. 4. 90 . 51	OBRAS E INSTALAÇÕES	1.05.17	180.000,00			
4. 4. 90 . 52	EQUIPAMENTOS E MATERIAL PERMANENTE	0.01.15	350.000,00			
4. 4. 90 . 52	EQUIPAMENTOS E MATERIAL PERMANENTE	1.05.17	282.000,00			
4. 4. 90 . 52	EQUIPAMENTOS E MATERIAL PERMANENTE	2.02.16	40.000,00			
<b>TOTAL</b>						<b>852.000,00</b>

**NATUREZA DA DESPESA POR ORGÃO E UNIDADE**

Lei: 0, Data: 05/10/2023

PODER 03 ENTIDADES SUPERVISIONADAS ORGÃO 06 FUNDO DE DESENVOLVIMENTO MUNICIPAL UNIDADE 00 FUNDO DE DESENVOLVIMENTO						
Código	Especificação	F.R.	Elemento	Modalidade	Grupo	Categoria Econômica
4. 0. 00 . 00	DESPESAS DE CAPITAL	0.000.000				550.000,00
4. 4. 00 . 00	INVESTIMENTOS	0.000.000			550.000,00	
4. 4. 90 . 00	APLICAÇÕES DIRETAS	0.000.000		550.000,00		
4. 4. 90 . 51	OBRAS E INSTALAÇÕES	2.02.06	430.000,00			
4. 4. 90 . 52	EQUIPAMENTOS E MATERIAL PERMANENTE	2.02.06	120.000,00			
<b>TOTAL</b>						<b>550.000,00</b>

**NATUREZA DA DESPESA POR ORGÃO E UNIDADE**

Lei: 0, Data: 05/10/2023

PODER 05 FUNDO DE PREVIDÊNCIA DO MUNICÍPIO DE AFRÂNIO ORGÃO 01 FUNDO DE PREVIDÊNCIA DO MUNICÍPIO DE AFRÂNIO UNIDADE 00 FUNDO DE PREVIDÊNCIA DO MUNICÍPIO DE AFRÂNIO						
Código	Especificação	F.R.	Elemento	Modalidade	Grupo	Categoria Econômica
3.0.00.00	DESPESAS CORRENTES	0.000.000				5.547.000,00
3.1.00.00	PESSOAL E ENCARGOS SOCIAIS	0.000.000			5.015.000,00	
3.1.90.00	APLICAÇÕES DIRETAS	0.000.000		4.985.000,00		
3.1.90.01	APOSENTADORIAS, RESERVA REMUNERADA E REFORMAS	0.04.22	4.400.000,00			
3.1.90.03	PENSÕES	0.04.22	280.000,00			
3.1.90.04	CONTRATAÇÃO POR TEMPO DETERMINADO	0.04.22	20.000,00			
3.1.90.11	VENCIMENTOS E VANTAGENS FIXAS - PESSOAL CIVIL	0.04.22	210.000,00			
3.1.90.13	OBRIGAÇÕES PATRONAIS	0.04.22	10.000,00			
3.1.90.91	SENTENÇAS JUDICIAIS	0.04.22	10.000,00			
3.1.90.92	DESPESAS DE EXERCÍCIOS ANTERIORES	0.04.22	5.000,00			
3.1.90.94	INDENIZAÇÕES E RESTITUIÇÕES TRABALHISTAS	0.04.22	50.000,00			
3.1.91.00	APLICAÇÕES DIRETAS- INTRA-ORÇAMENTÁRIAS	0.000.000		30.000,00		
3.1.91.13	OBRIGAÇÕES PATRONAIS	0.04.22	30.000,00			
3.3.00.00	OUTRAS DESPESAS CORRENTES	0.000.000			532.000,00	
3.3.90.00	APLICAÇÕES DIRETAS	0.000.000		527.000,00		
3.3.90.08	OUTROS BENEFÍCIOS ASSISTENCIAIS DO SERVIDOR E DO MILITAR	0.01.00				
3.3.90.08	OUTROS BENEFÍCIOS ASSISTENCIAIS DO SERVIDOR E DO MILITAR	0.04.22	10.000,00			
3.3.90.14	DIÁRIAS - CIVIL	0.04.22	20.000,00			
3.3.90.30	MATERIAL DE CONSUMO	0.04.22	7.000,00			
3.3.90.33	PASSAGENS E DESPESAS COM LOCOMOÇÃO	0.04.22	10.000,00			
3.3.90.35	SERVIÇOS DE CONSULTORIA	0.04.22	32.000,00			
3.3.90.36	OUTROS SERVIÇOS DE TERCEIROS - PESSOA FÍSICA	0.04.22	32.000,00			
3.3.90.39	OUTROS SERVIÇOS DE TERCEIROS - PESSOA JURÍDICA	0.04.22	253.000,00			
3.3.90.41	CONTRIBUIÇÕES	0.04.22	70.000,00			
3.3.90.47	OBRIGAÇÕES TRIBUTÁRIAS E CONTRIBUTIVAS	0.04.22	12.000,00			
3.3.90.91	SENTENÇAS JUDICIAIS	0.04.22	10.000,00			
3.3.90.92	DESPESAS DE EXERCÍCIOS ANTERIORES	0.04.22	1.000,00			
3.3.90.93	INDENIZAÇÕES E RESTITUIÇÕES	0.04.22	70.000,00			
3.3.91.00	APLICAÇÕES DIRETAS- INTRA-ORÇAMENTÁRIAS	0.000.000		5.000,00		
3.3.91.97	APORTE PARA COBERTURA DO DÉFICIT ATUARIAL DO RPPS	0.04.22	5.000,00			
4.0.00.00	DESPESAS DE CAPITAL	0.000.000				140.000,00
4.4.00.00	INVESTIMENTOS	0.000.000			40.000,00	
4.4.90.00	APLICAÇÕES DIRETAS	0.000.000		40.000,00		
4.4.90.51	OBRAS E INSTALAÇÕES	0.04.22				
4.4.90.52	EQUIPAMENTOS E MATERIAL PERMANENTE	0.01.00				
4.4.90.52	EQUIPAMENTOS E MATERIAL PERMANENTE	0.04.22	40.000,00			
4.4.90.61	AQUISIÇÃO DE IMÓVEIS	0.04.22				
4.5.00.00	INVERSÕES FINANCEIRAS	0.000.000			100.000,00	
4.5.90.00	APLICAÇÕES DIRETAS	0.000.000		100.000,00		
4.5.90.61	AQUISIÇÃO DE IMÓVEIS	0.04.22	100.000,00			
9.0.00.00	RESERVA DE CONTINGÊNCIA	0.000.000				919.000,00
9.9.00.00	RESERVA DE CONTINGÊNCIA	0.000.000			919.000,00	
9.9.99.00	A DEFINIR	0.000.000		919.000,00		
9.9.99.99	A CLASSIFICAR	0.04.22	919.000,00			



## Prefeitura Municipal de Afrânio

RUA CEL. CLEMENTINO COELHO Nº 203 - CNPJ:10358174/0001-84

Orçamento Programa - Exercício de 2024

### NATUREZA DA DESPESA POR ORGÃO E UNIDADE

Anexo 02  
Page 24

Lei: 0, Data: 05/10/2023

PODER	05	FUNDO DE PREVIDÊNCIA DO MUNICÍPIO DE AFRÂNIO				
ORGÃO	01	FUNDO DE PREVIDÊNCIA DO MUNICÍPIO DE AFRÂNIO				
UNIDADE	00	FUNDO DE PREVIDÊNCIA DO MUNICÍPIO DE AFRÂNIO				
Código	Especificação	F.R.	Elemento	Modalidade	Grupo	Categoria Econômica
<b>TOTAL</b>						6.606.000,00



**NATUREZA DA DESPESA POR ORGÃO E UNIDADE**

Lei: 0, Data: 05/10/2023

PODER 06 FUNDO MUNICIPAL DO DIREITO DA CRIANÇA E ADOLESCENT ORGÃO 01 FUNDO MUNICIPAL DO DIREITO DA CRIANÇA E ADOLESCENT UNIDADE 00 FUNDO MUNICIPAL DO DIREITO DA CRIANÇA E ADOLESCENT						
Código	Especificação	F.R.	Elemento	Modalidade	Grupo	Categoria Econômica
3.0.00.00	DESPESAS CORRENTES	0.000.000				42.000,00
3.1.00.00	PESSOAL E ENCARGOS SOCIAIS	0.000.000			25.000,00	
3.1.90.00	APLICAÇÕES DIRETAS	0.000.000		20.000,00		
3.1.90.04	CONTRATAÇÃO POR TEMPO DETERMINADO	0.01.08	5.000,00			
3.1.90.11	VENCIMENTOS E VANTAGENS FIXAS - PESSOAL CIVIL	0.01.08	10.000,00			
3.1.90.13	OBRIGAÇÕES PATRONAIS	0.01.08	5.000,00			
3.1.91.00	APLICAÇÕES DIRETAS- INTRA-ORÇAMENTÁRIAS	0.000.000		5.000,00		
3.1.91.13	OBRIGAÇÕES PATRONAIS	0.01.08	5.000,00			
3.3.00.00	OUTRAS DESPESAS CORRENTES	0.000.000			17.000,00	
3.3.90.00	APLICAÇÕES DIRETAS	0.000.000		17.000,00		
3.3.90.14	DIÁRIAS - CIVIL	0.01.08	1.000,00			
3.3.90.30	MATERIAL DE CONSUMO	0.01.08	5.000,00			
3.3.90.36	OUTROS SERVIÇOS DE TERCEIROS - PESSOA FÍSICA	0.01.08	5.000,00			
3.3.90.39	OUTROS SERVIÇOS DE TERCEIROS - PESSOA JURÍDICA	0.01.08	5.000,00			
3.3.90.93	INDENIZAÇÕES E RESTITUIÇÕES	0.01.08	1.000,00			
4.0.00.00	DESPESAS DE CAPITAL	0.000.000				10.000,00
4.4.00.00	INVESTIMENTOS	0.000.000			10.000,00	
4.4.90.00	APLICAÇÕES DIRETAS	0.000.000		10.000,00		
4.4.90.52	EQUIPAMENTOS E MATERIAL PERMANENTE	0.01.08	10.000,00			
<b>TOTAL</b>						<b>52.000,00</b>

**NATUREZA DA DESPESA POR ORGÃO E UNIDADE**

Lei: 0, Data: 05/10/2023

PODER 07 CONSÓRCIO INTERMUNICIPAL DO SERTÃO DO ARARIPE ORGÃO 01 CONSÓRCIO INTERMUNICIPAL DO SERTÃO DO ARARIPE UNIDADE 00 CONSÓRCIO INTERMUNICIPAL DO SERTÃO DO ARARIPE						
Código	Especificação	F.R.	Elemento	Modalidade	Grupo	Categoria Econômica
3. 0. 00. 00	DESPESAS CORRENTES	0.000.000				212.933,00
3. 1. 00. 00	PESSOAL E ENCARGOS SOCIAIS	0.000.000			52.434,00	
3. 1. 90. 00	APLICAÇÕES DIRETAS	0.000.000		52.434,00		
3. 1. 90. 04	CONTRATAÇÃO POR TEMPO DETERMINADO	0.01.30	1.956,00			
3. 1. 90. 11	VENCIMENTOS E VANTAGENS FIXAS - PESSOAL CIVIL	0.01.30	33.913,00			
3. 1. 90. 13	OBRIGAÇÕES PATRONAIS	0.01.30	16.565,00			
3. 3. 00. 00	OUTRAS DESPESAS CORRENTES	0.000.000			160.499,00	
3. 3. 90. 00	APLICAÇÕES DIRETAS	0.000.000		160.499,00		
3. 3. 90. 14	DIÁRIAS - CIVIL	0.01.30	7.782,00			
3. 3. 90. 30	MATERIAL DE CONSUMO	0.01.30	29.478,00			
3. 3. 90. 33	PASSAGENS E DESPESAS COM LOCOMOÇÃO	0.01.30	8.087,00			
3. 3. 90. 35	SERVIÇOS DE CONSULTORIA	0.01.30	4.500,00			
3. 3. 90. 36	OUTROS SERVIÇOS DE TERCEIROS - PESSOA FÍSICA	0.01.30	25.478,00			
3. 3. 90. 39	OUTROS SERVIÇOS DE TERCEIROS - PESSOA JURÍDICA	0.01.30	84.174,00			
3. 3. 90. 47	OBRIGAÇÕES TRIBUTÁRIAS E CONTRIBUTIVAS	0.01.30	1.000,00			
4. 0. 00. 00	DESPESAS DE CAPITAL	0.000.000				9.956,00
4. 4. 00. 00	INVESTIMENTOS	0.000.000			9.956,00	
4. 4. 90. 00	APLICAÇÕES DIRETAS	0.000.000		9.956,00		
4. 4. 90. 51	OBRAS E INSTALAÇÕES	0.01.30	2.000,00			
4. 4. 90. 52	EQUIPAMENTOS E MATERIAL PERMANENTE	0.01.30	7.956,00			
<b>TOTAL</b>						<b>222.889,00</b>

**NATUREZA DA DESPESA POR ORGÃO E UNIDADE**

Lei: 0, Data: 05/10/2023

PODER 08 FUNDO MUNICIPAL DE EDUCAÇÃO ORGÃO 01 FUNDO MUNICIPAL DE EDUCAÇÃO UNIDADE 01 FUNDO MUNICIPAL DE EDUCAÇÃO						
Código	Especificação	F.R.	Elemento	Modalidade	Grupo	Categoria Econômica
3.0.00.00	DESPESAS CORRENTES	0.000.000				7.574.000,00
3.1.00.00	PESSOAL E ENCARGOS SOCIAIS	0.000.000			1.612.000,00	
3.1.90.00	APLICAÇÕES DIRETAS	0.000.000		1.508.000,00		
3.1.90.04	CONTRATAÇÃO POR TEMPO DETERMINADO	0.01.02	202.000,00			
3.1.90.04	CONTRATAÇÃO POR TEMPO DETERMINADO	0.01.02	2.000,00			
3.1.90.11	VENCIMENTOS E VANTAGENS FIXAS - PESSOAL CIVIL	0.01.02	410.000,00			
3.1.90.11	VENCIMENTOS E VANTAGENS FIXAS - PESSOAL CIVIL	0.01.02	150.000,00			
3.1.90.11	VENCIMENTOS E VANTAGENS FIXAS - PESSOAL CIVIL	0.01.02	5.000,00			
3.1.90.11	VENCIMENTOS E VANTAGENS FIXAS - PESSOAL CIVIL	1.01.00	500.000,00			
3.1.90.13	OBRIGAÇÕES PATRONAIS	0.01.02	81.000,00			
3.1.90.13	OBRIGAÇÕES PATRONAIS	0.01.02	1.000,00			
3.1.90.13	OBRIGAÇÕES PATRONAIS	1.01.00	30.000,00			
3.1.90.91	SENTENÇAS JUDICIAIS	0.01.02	2.000,00			
3.1.90.94	INDENIZAÇÕES E RESTITUIÇÕES TRABALHISTAS	0.01.02	115.000,00			
3.1.90.94	INDENIZAÇÕES E RESTITUIÇÕES TRABALHISTAS	0.01.02	10.000,00			
3.1.91.00	APLICAÇÕES DIRETAS- INTRA-ORÇAMENTÁRIAS	0.000.000		104.000,00		
3.1.91.13	OBRIGAÇÕES PATRONAIS	0.01.02	3.000,00			
3.1.91.13	OBRIGAÇÕES PATRONAIS	0.01.02	1.000,00			
3.1.91.13	OBRIGAÇÕES PATRONAIS	1.01.00	100.000,00			
3.3.00.00	OUTRAS DESPESAS CORRENTES	0.000.000			5.962.000,00	
3.3.50.00	TRANSFERÊNCIAS A INSTITUIÇÕES PRIVADAS SEM FINS LUCRATIVOS	0.000.000		10.000,00		
3.3.50.43	SUBVENÇÕES SOCIAIS	0.01.02	10.000,00			
3.3.90.00	APLICAÇÕES DIRETAS	0.000.000		4.837.000,00		
3.3.90.08	OUTROS BENEFÍCIOS ASSISTENCIAIS DO SERVIDOR E DO MILITAR	0.01.02	6.000,00			
3.3.90.08	OUTROS BENEFÍCIOS ASSISTENCIAIS DO SERVIDOR E DO MILITAR	1.01.00	2.000,00			
3.3.90.14	DIÁRIAS - CIVIL	0.01.02	1.000,00			
3.3.90.14	DIÁRIAS - CIVIL	0.01.02	23.000,00			
3.3.90.14	DIÁRIAS - CIVIL	0.01.02	2.000,00			
3.3.90.18	AUXÍLIO FINANCEIRO A ESTUDANTES	0.01.02				
3.3.90.30	MATERIAL DE CONSUMO	0.01.00	5.000,00			
3.3.90.30	MATERIAL DE CONSUMO	0.01.02				
3.3.90.30	MATERIAL DE CONSUMO	0.01.02	1.000,00			
3.3.90.30	MATERIAL DE CONSUMO	0.01.02	30.000,00			
3.3.90.30	MATERIAL DE CONSUMO	0.01.02	5.000,00			
3.3.90.30	MATERIAL DE CONSUMO	0.01.02	790.000,00			
3.3.90.30	MATERIAL DE CONSUMO	0.01.02	10.000,00			
3.3.90.30	MATERIAL DE CONSUMO	1.05.02	7.000,00			
3.3.90.30	MATERIAL DE CONSUMO	1.05.09	140.000,00			
3.3.90.30	MATERIAL DE CONSUMO	1.05.10	2.000,00			
3.3.90.30	MATERIAL DE CONSUMO	1.05.11	300.000,00			
3.3.90.30	MATERIAL DE CONSUMO	1.05.12	20.000,00			
3.3.90.30	MATERIAL DE CONSUMO	2.02.02	900.000,00			
3.3.90.32	MATERIAL, BEM OU SERVIÇO PARA DISTRIBUIÇÃO GRATUITA	0.01.02	20.000,00			
3.3.90.32	MATERIAL, BEM OU SERVIÇO PARA DISTRIBUIÇÃO GRATUITA	0.01.02	18.000,00			
3.3.90.32	MATERIAL, BEM OU SERVIÇO PARA DISTRIBUIÇÃO GRATUITA	0.01.02	20.000,00			
3.3.90.32	MATERIAL, BEM OU SERVIÇO PARA DISTRIBUIÇÃO GRATUITA	1.05.02	20.000,00			

**NATUREZA DA DESPESA POR ORGÃO E UNIDADE**

Lei: 0, Data: 05/10/2023

PODER		08 FUNDO MUNICIPAL DE EDUCAÇÃO					
ORGÃO		01 FUNDO MUNICIPAL DE EDUCAÇÃO					
UNIDADE		01 FUNDO MUNICIPAL DE EDUCAÇÃO					
Código	Especificação	F.R.	Elemento	Modalidade	Grupo	Categoria Econômica	
3.3.90.33	PASSAGENS E DESPESAS COM LOCOMOÇÃO	0.01.00	2.000,00				
3.3.90.33	PASSAGENS E DESPESAS COM LOCOMOÇÃO	0.01.02	5.000,00				
3.3.90.36	OUTROS SERVIÇOS DE TERCEIROS - PESSOA FÍSICA	0.01.00	3.000,00				
3.3.90.36	OUTROS SERVIÇOS DE TERCEIROS - PESSOA FÍSICA	0.01.02	45.000,00				
3.3.90.36	OUTROS SERVIÇOS DE TERCEIROS - PESSOA FÍSICA	0.01.02	5.000,00				
3.3.90.36	OUTROS SERVIÇOS DE TERCEIROS - PESSOA FÍSICA	0.01.02	10.000,00				
3.3.90.36	OUTROS SERVIÇOS DE TERCEIROS - PESSOA FÍSICA	1.05.02	2.000,00				
3.3.90.36	OUTROS SERVIÇOS DE TERCEIROS - PESSOA FÍSICA	1.05.09	30.000,00				
3.3.90.36	OUTROS SERVIÇOS DE TERCEIROS - PESSOA FÍSICA	1.05.10	2.000,00				
3.3.90.36	OUTROS SERVIÇOS DE TERCEIROS - PESSOA FÍSICA	2.02.02	30.000,00				
3.3.90.39	OUTROS SERVIÇOS DE TERCEIROS - PESSOA JURÍDICA	0.01.00	10.000,00				
3.3.90.39	OUTROS SERVIÇOS DE TERCEIROS - PESSOA JURÍDICA	0.01.02	930.000,00				
3.3.90.39	OUTROS SERVIÇOS DE TERCEIROS - PESSOA JURÍDICA	0.01.02	205.000,00				
3.3.90.39	OUTROS SERVIÇOS DE TERCEIROS - PESSOA JURÍDICA	0.01.02	30.000,00				
3.3.90.39	OUTROS SERVIÇOS DE TERCEIROS - PESSOA JURÍDICA	1.05.02	7.000,00				
3.3.90.39	OUTROS SERVIÇOS DE TERCEIROS - PESSOA JURÍDICA	1.05.09	30.000,00				
3.3.90.39	OUTROS SERVIÇOS DE TERCEIROS - PESSOA JURÍDICA	1.05.09	170.000,00				
3.3.90.39	OUTROS SERVIÇOS DE TERCEIROS - PESSOA JURÍDICA	1.05.10	2.000,00				
3.3.90.39	OUTROS SERVIÇOS DE TERCEIROS - PESSOA JURÍDICA	1.05.12	450.000,00				
3.3.90.39	OUTROS SERVIÇOS DE TERCEIROS - PESSOA JURÍDICA	2.02.02	500.000,00				
3.3.90.47	OBRIGAÇÕES TRIBUTÁRIAS E CONTRIBUTIVAS	0.01.02	15.000,00				
3.3.90.92	DESPESAS DE EXERCÍCIOS ANTERIORES	0.01.02	30.000,00				
3.3.90.93	INDENIZAÇÕES E RESTITUIÇÕES	0.01.02	2.000,00				
3.3.90.93	INDENIZAÇÕES E RESTITUIÇÕES	2.05.01					
3.3.91.00	APLICAÇÕES DIRETAS- INTRA-ORÇAMENTÁRIAS	0.000.000		1.115.000,00			
3.3.91.97	APORTE PARA COBERTURA DO DÉFICIT ATUARIAL DO RPPS	0.01.02	1.000.000,00				
3.3.91.97	APORTE PARA COBERTURA DO DÉFICIT ATUARIAL DO RPPS	0.01.02	115.000,00				
4.0.00.00	DESPESAS DE CAPITAL	0.000.000					2.804.000,00
4.4.00.00	INVESTIMENTOS	0.000.000			2.800.000,00		
4.4.90.00	APLICAÇÕES DIRETAS	0.000.000		2.800.000,00			
4.4.90.51	OBRAS E INSTALAÇÕES	0.01.00	100.000,00				
4.4.90.51	OBRAS E INSTALAÇÕES	0.01.02	100.000,00				
4.4.90.51	OBRAS E INSTALAÇÕES	0.01.02					
4.4.90.51	OBRAS E INSTALAÇÕES	1.05.02	200.000,00				
4.4.90.51	OBRAS E INSTALAÇÕES	1.05.14	600.000,00				
4.4.90.51	OBRAS E INSTALAÇÕES	1.05.14	1.500.000,00				
4.4.90.51	OBRAS E INSTALAÇÕES	2.02.02					
4.4.90.52	EQUIPAMENTOS E MATERIAL PERMANENTE	0.01.00	50.000,00				
4.4.90.52	EQUIPAMENTOS E MATERIAL PERMANENTE	0.01.02					
4.4.90.52	EQUIPAMENTOS E MATERIAL PERMANENTE	0.01.02	100.000,00				
4.4.90.52	EQUIPAMENTOS E MATERIAL PERMANENTE	1.05.02	100.000,00				
4.4.90.52	EQUIPAMENTOS E MATERIAL PERMANENTE	1.05.02					
4.4.90.52	EQUIPAMENTOS E MATERIAL PERMANENTE	1.05.14	50.000,00				
4.6.00.00	AMORTIZAÇÃO DA DÍVIDA	0.000.000			4.000,00		
4.6.90.00	APLICAÇÕES DIRETAS	0.000.000		2.000,00			
4.6.90.71	PRINCIPAL DA DÍVIDA CONTRATUAL RESGATADA	0.01.02	2.000,00				



## Prefeitura Municipal de Afrânio

RUA CEL. CLEMENTINO COELHO Nº 203 - CNPJ:10358174/0001-84

Orçamento Programa - Exercício de 2024

### NATUREZA DA DESPESA POR ORGÃO E UNIDADE

Anexo 02  
Page 29

Lei: 0, Data: 05/10/2023

PODER 08 FUNDO MUNICIPAL DE EDUCAÇÃO						
ORGÃO 01 FUNDO MUNICIPAL DE EDUCAÇÃO						
UNIDADE 01 FUNDO MUNICIPAL DE EDUCAÇÃO						
Código	Especificação	F.R.	Elemento	Modalidade	Grupo	Categoria Econômica
4. 6. 91 . 00	APLICAÇÕES DIRETAS- INTRA-ORÇAMENTÁRIAS	0.000.000		2.000,00		
4. 6. 91 . 71	PRINCIPAL DA DÍVIDA CONTRATUAL RESGATADA	0.01.02	2.000,00			
<b>TOTAL</b>						<b>10.378.000,00</b>

**NATUREZA DA DESPESA POR ORGÃO E UNIDADE**

Lei: 0, Data: 05/10/2023

PODER 08 FUNDO MUNICIPAL DE EDUCAÇÃO ORGÃO 01 FUNDO MUNICIPAL DE EDUCAÇÃO UNIDADE 02 FUNDO MUNICIPAL DE EDUCAÇÃO FUNDEB						
Código	Especificação	F.R.	Elemento	Modalidade	Grupo	Categoria Econômica
3.0.00.00	DESPESAS CORRENTES	0.000.000				21.080.000,00
3.1.00.00	PESSOAL E ENCARGOS SOCIAIS	0.000.000			18.489.000,00	
3.1.90.00	APLICAÇÕES DIRETAS	0.000.000		16.743.000,00		
3.1.90.04	CONTRATAÇÃO POR TEMPO DETERMINADO	1.05.04	32.000,00			
3.1.90.04	CONTRATAÇÃO POR TEMPO DETERMINADO	1.05.04	2.566.000,00			
3.1.90.04	CONTRATAÇÃO POR TEMPO DETERMINADO	1.05.04	2.000,00			
3.1.90.04	CONTRATAÇÃO POR TEMPO DETERMINADO	1.05.04	800.000,00			
3.1.90.11	VENCIMENTOS E VANTAGENS FIXAS - PESSOAL CIVIL	1.05.04	30.000,00			
3.1.90.11	VENCIMENTOS E VANTAGENS FIXAS - PESSOAL CIVIL	1.05.04	10.925.000,00			
3.1.90.11	VENCIMENTOS E VANTAGENS FIXAS - PESSOAL CIVIL	1.05.04	100.000,00			
3.1.90.11	VENCIMENTOS E VANTAGENS FIXAS - PESSOAL CIVIL	1.05.04	1.200.000,00			
3.1.90.13	OBRIGAÇÕES PATRONAIS	1.05.04	8.000,00			
3.1.90.13	OBRIGAÇÕES PATRONAIS	1.05.04	62.000,00			
3.1.90.13	OBRIGAÇÕES PATRONAIS	1.05.04	700.000,00			
3.1.90.13	OBRIGAÇÕES PATRONAIS	1.05.04	110.000,00			
3.1.90.13	OBRIGAÇÕES PATRONAIS	1.05.04	170.000,00			
3.1.90.94	INDENIZAÇÕES E RESTITUIÇÕES TRABALHISTAS	1.05.04	13.000,00			
3.1.90.94	INDENIZAÇÕES E RESTITUIÇÕES TRABALHISTAS	1.05.04	15.000,00			
3.1.90.94	INDENIZAÇÕES E RESTITUIÇÕES TRABALHISTAS	1.05.04				
3.1.90.94	INDENIZAÇÕES E RESTITUIÇÕES TRABALHISTAS	1.05.04	10.000,00			
3.1.91.00	APLICAÇÕES DIRETAS- INTRA-ORÇAMENTÁRIAS	0.000.000		1.746.000,00		
3.1.91.13	OBRIGAÇÕES PATRONAIS	1.05.04	1.000,00			
3.1.91.13	OBRIGAÇÕES PATRONAIS	1.05.04	1.500.000,00			
3.1.91.13	OBRIGAÇÕES PATRONAIS	1.05.04	65.000,00			
3.1.91.13	OBRIGAÇÕES PATRONAIS	1.05.04	180.000,00			
3.3.00.00	OUTRAS DESPESAS CORRENTES	0.000.000			2.591.000,00	
3.3.90.00	APLICAÇÕES DIRETAS	0.000.000		2.591.000,00		
3.3.90.08	OUTROS BENEFÍCIOS ASSISTENCIAIS DO SERVIDOR E DO MILITAR	1.05.04	130.000,00			
3.3.90.08	OUTROS BENEFÍCIOS ASSISTENCIAIS DO SERVIDOR E DO MILITAR	1.05.04	2.000,00			
3.3.90.14	DIÁRIAS - CIVIL	1.05.04	14.000,00			
3.3.90.30	MATERIAL DE CONSUMO	1.05.04	1.010.000,00			
3.3.90.30	MATERIAL DE CONSUMO	1.05.04	10.000,00			
3.3.90.30	MATERIAL DE CONSUMO	1.05.04	40.000,00			
3.3.90.36	OUTROS SERVIÇOS DE TERCEIROS - PESSOA FÍSICA	1.05.04	88.000,00			
3.3.90.39	OUTROS SERVIÇOS DE TERCEIROS - PESSOA JURÍDICA	1.05.04	402.000,00			
3.3.90.39	OUTROS SERVIÇOS DE TERCEIROS - PESSOA JURÍDICA	1.05.04	90.000,00			
3.3.90.39	OUTROS SERVIÇOS DE TERCEIROS - PESSOA JURÍDICA	1.05.04	800.000,00			
3.3.90.39	OUTROS SERVIÇOS DE TERCEIROS - PESSOA JURÍDICA	1.05.04	5.000,00			
4.0.00.00	DESPESAS DE CAPITAL	0.000.000				770.000,00
4.4.00.00	INVESTIMENTOS	0.000.000			770.000,00	
4.4.90.00	APLICAÇÕES DIRETAS	0.000.000		770.000,00		
4.4.90.51	OBRAS E INSTALAÇÕES	1.05.04	100.000,00			
4.4.90.51	OBRAS E INSTALAÇÕES	1.05.04	300.000,00			
4.4.90.51	OBRAS E INSTALAÇÕES	1.05.04	100.000,00			
4.4.90.52	EQUIPAMENTOS E MATERIAL PERMANENTE	1.05.04				
4.4.90.52	EQUIPAMENTOS E MATERIAL PERMANENTE	1.05.04	70.000,00			

Código	Especificação	F.R.	Elemento	Modalidade	Grupo	Categoria Econômica
PODER	08 FUNDO MUNICIPAL DE EDUCAÇÃO					
ORGÃO	01 FUNDO MUNICIPAL DE EDUCAÇÃO					
UNIDADE	02 FUNDO MUNICIPAL DE EDUCAÇÃO FUNDEB					
4. 4. 90 . 52	EQUIPAMENTOS E MATERIAL PERMANENTE	1.05.04	130.000,00			
4. 4. 90 . 52	EQUIPAMENTOS E MATERIAL PERMANENTE	1.05.04	70.000,00			
<b>TOTAL</b>						21.850.000,00
<b>TOTAL GERAL</b>						120.000.000,00

**PROGRAMA DE TRABALHO**

(Inc.II, § 2º, Art.2º)

01 PODER LEGISLATIVO					
01 PODER LEGISLATIVO					
Código	Especificação	Operação Especial	Projetos	Atividades	T o t a l
01	Legislativa		30.000,00	2.858.000,00	2.888.000,00
01	031 Ação Legislativa		30.000,00	2.858.000,00	2.888.000,00
01	031 0101 APOIO AS ATIVIDADES LEGISLATIVAS		30.000,00	2.858.000,00	2.888.000,00
01.031.0101.1073.0000	EXPANSÃO E ADEQUAÇÃO DA REDE FISICA DA CÂMARA DE VEREADORES		30.000,00		30.000,00
01.031.0101.2001.0000	PAGAMENTO DA REMUNERAÇÃO DOS VEREADORES			1.300.000,00	1.300.000,00
01.031.0101.2002.0000	MANUTENÇÃO DA CÂMARA DE VEREADORES			1.090.000,00	1.090.000,00
01.031.0101.2003.0000	PAGAMENTO DE DESPESA DE EXERCÍCIOS ANTERIORES			6.000,00	6.000,00
01.031.0101.2004.0000	PAGAMENTO DE PRECATÓRIOS JUDICIAIS			1.000,00	1.000,00
01.031.0101.2005.0000	CONTRIBUIÇÃO PARA ÓRGÃOS PREVIDENCIÁRIOS			410.000,00	410.000,00
01.031.0101.2006.0000	CONTRIBUIÇÃO PARA CAPITALIZAÇÃO DO FUNDO DE PREVIDÊNCIA SOCIAL			1.000,00	1.000,00
01.031.0101.2007.0000	VERBAS INDENIZATÓRIAS			30.000,00	30.000,00
01.031.0101.2008.0000	CONTRIBUIÇÃO PATRONAL DA CÂMARA AO FUNPREFRA			20.000,00	20.000,00
<b>TOTAL</b>		0,00	30.000,00	2.858.000,00	2.888.000,00





## Prefeitura Municipal de Afrânio

RUA CEL. CLEMENTINO COELHO Nº 203 - CNPJ:10358174/0001-84

Orçamento Programa - Exercício de 2024

Anexo 06

Page 2

Lei: 0, Data: 05/10/2023

### PROGRAMA DE TRABALHO

(Inc.II, § 2º, Art.2º)

02 PODER EXECUTIVO					
01 GABINETE DO PREFEITO					
Código	Especificação	Operação Especial	Projetos	Atividades	T o t a l
04	Administração			6.000,00	6.000,00
04	122 Administração Geral			6.000,00	6.000,00
04	122 0401 APOIO AS AÇÕES DA ADMINISTRAÇÃO GERAL			6.000,00	6.000,00
04.122.0401.2801.0000	MANUTENÇÃO DAS ATIVIDADES DO GABINETE DO PREFEITO			6.000,00	6.000,00
08	Assistência Social		10.000,00	181.000,00	191.000,00
08	243 Assistência à Criança e ao Adolescente		10.000,00	181.000,00	191.000,00
08	243 0801 GESTÃO DA ASSISTÊNCIA SOCIAL		10.000,00	181.000,00	191.000,00
08.243.0801.1074.0000	EXPANSÃO E ADEQUAÇÃO DA REDE FISICA DA ASSISTÊNCIA SOCIAL		10.000,00		10.000,00
08.243.0801.2166.0000	MANUTENÇÃO DAS ATIVIDADES DO CONSELHO TUTELAR			181.000,00	181.000,00
TOTAL		0,00	10.000,00	187.000,00	197.000,00



# Prefeitura Municipal de Afrânio

RUA CEL. CLEMENTINO COELHO Nº 203 - CNPJ:10358174/0001-84

Orçamento Programa - Exercício de 2024

Anexo 06

Page 3

Lei: 0, Data: 05/10/2023

## PROGRAMA DE TRABALHO

(Inc.II, § 2º, Art.2º)

02 PODER EXECUTIVO					
10 GABINETE DO PREFEITO					
Código	Especificação	Operação Especial	Projetos	Atividades	T o t a l
04	Administração		40.000,00	523.000,00	563.000,00
04	122 Administração Geral		40.000,00	523.000,00	563.000,00
04	122 0401 APOIO AS AÇÕES DA ADMINISTRAÇÃO GERAL		40.000,00	523.000,00	563.000,00
04.122.0401.1952.0000	EXPANSÃO E ADEQUAÇÃO DA REDE FÍSICA DO GABINETE DO PREFEITO		40.000,00		40.000,00
04.122.0401.2801.0000	MANUTENÇÃO DAS ATIVIDADES DO GABINETE DO PREFEITO			523.000,00	523.000,00
06	Segurança Pública			15.000,00	15.000,00
06	181 Policiamento			15.000,00	15.000,00
06	181 0401 APOIO AS AÇÕES DA ADMINISTRAÇÃO GERAL			15.000,00	15.000,00
06.181.0401.2151.0000	MANUTENÇÕES DAS AÇÕES DO SERVIÇOS MILITAR			15.000,00	15.000,00
TOTAL		0,00	40.000,00	538.000,00	578.000,00



## Prefeitura Municipal de Afrânio

RUA CEL. CLEMENTINO COELHO Nº 203 - CNPJ:10358174/0001-84

Orçamento Programa - Exercício de 2024

Anexo 06

Page 4

Lei: 0, Data: 05/10/2023

### PROGRAMA DE TRABALHO

(Inc.II, § 2º, Art.2º)

#### 02 PODER EXECUTIVO

#### 11 SECRETARIA DE GOVERNO

Código	Especificação	Operação Especial	Projetos	Atividades	T o t a l
04	Administração		2.000,00	101.000,00	103.000,00
04	122 Administração Geral		2.000,00	101.000,00	103.000,00
04	122 0401 APOIO AS AÇÕES DA ADMINISTRAÇÃO GERAL		2.000,00	101.000,00	103.000,00
04.122.0401.1953.0000	EXPANSÃO E ADEQUAÇÃO DA REDE FÍSICA DA SECRETARIA DE GOVERNO		2.000,00		2.000,00
04.122.0401.2804.0000	MANUTENÇÃO DAS ATIVIDADES DA SECRETARIA DE GOVERNO			101.000,00	101.000,00
TOTAL		0,00	2.000,00	101.000,00	103.000,00

**PROGRAMA DE TRABALHO**

(Inc.II, § 2º, Art.2º)

<b>02 PODER EXECUTIVO</b>					
<b>20 SECRETARIA DE ADMINISTRAÇÃO, FINANÇAS E PLANEJAMENTO</b>					
Código	Especificação	Operação Especial	Projetos	Atividades	T o t a l
04	Administração		40.000,00	4.449.500,00	4.489.500,00
04	122 Administração Geral		40.000,00	4.449.500,00	4.489.500,00
04	122 0401 APOIO AS AÇÕES DA ADMINISTRAÇÃO GERAL		40.000,00	4.385.500,00	4.425.500,00
04.122.0401.1804.0000	CONSTRUÇÃO/REFORMA E AMPLIAÇÃO NA SECRETARIA DE ADMINISTRAÇÃO				0,00
04.122.0401.1954.0000	EXPANSÃO E ADEQUAÇÃO DA REDE FÍSICA DA SECRETARIA DE ADMNISTRAÇÃO		40.000,00		40.000,00
04.122.0401.2199.0000	IMPLANTAÇÃO E MANUTENÇÃO DAS AÇÕES DA OUVIDORIA GERAL DO MUNICÍPIO			5.000,00	5.000,00
04.122.0401.2805.0000	MANUTENÇÃO DAS ATIVIDADES DA SECRETARIA DE ADMINISTRAÇÃO, FINANÇAS E PLANEJAMENTO			3.687.500,00	3.687.500,00
04.122.0401.2806.0000	OBRIGAÇÕES PREVIDENCIÁRIAS DOS PRESTADORES DE SERVIÇO			50.000,00	50.000,00
04.122.0401.2807.0000	PREMIAÇÕES DIVERSAS			40.000,00	40.000,00
04.122.0401.2809.0000	MANUTENÇÃO DO SISTEMA DE CONTROLE INTERNO			63.000,00	63.000,00
04.122.0401.2810.0000	PAGAMENTO DE CONTRIBUIÇÕES AO PASEP			540.000,00	540.000,00
04 122 0403	TRANSFERÊNCIA A CONSÓRCIO			64.000,00	64.000,00
04.122.0403.2811.0000	RATEIO PELA PARTICIPAÇÃO EM CONSÓRCIOS PÚBLICOS - CISAPE			64.000,00	64.000,00
24	Comunicações		1.000,00	3.000,00	4.000,00
24	131 Comunicação Social		1.000,00	3.000,00	4.000,00
24	131 0401 APOIO AS AÇÕES DA ADMINISTRAÇÃO GERAL		1.000,00	3.000,00	4.000,00
24.131.0401.1840.0000	PROGRAMA AFRÂNIO DIGITAL		1.000,00		1.000,00
24.131.0401.2833.0000	MANUTENÇÃO DO PROGRAMA AFRÂNIO DIGITAL			3.000,00	3.000,00
26	Transporte			10.000,00	10.000,00
26	782 Transporte Rodoviário			10.000,00	10.000,00
26	782 2601 MUNICIPALIZAÇÃO DO TRÂNSITO			10.000,00	10.000,00
26.782.2601.2812.0000	MANUTENÇÃO DA MUNICIPALIZAÇÃO DO TRÂNSITO			10.000,00	10.000,00
28	Encargos Especiais	4.568.000,00			4.568.000,00
28	843 Serviço da Dívida Interna	4.531.000,00			4.531.000,00
28	843 2801 PAGAMENTO DE DÍVIDA E ENCARGOS DA DIVIDA	4.531.000,00			4.531.000,00
28.843.2801.0001.0000	AMORTIZAÇÃO DE DÍVIDA E ENGARGOS DA DÍVIDA	1.500.000,00			1.500.000,00
28.843.2801.0002.0000	AMORTIZAÇÃO DA DÍVIDA DO FUNPREFRA	570.000,00			570.000,00
28.843.2801.0003.0000	AMORTIZAÇÃO DE DÍVIDA COM O INSS	355.000,00			355.000,00
28.843.2801.0004.0000	AMORTIZAÇÃO DE ENCARGOS DA DÍVIDA CONTRATADA INTERNA	2.106.000,00			2.106.000,00
28	846 Outros Encargos Especiais	37.000,00			37.000,00
28	846 2802 PAGAMENTO DE ENCARGOS ESPECIAIS	37.000,00			37.000,00
28.846.2802.0005.0000	PAGAMENTO DE PRECATÓRIOS JUDICIAIS	22.000,00			22.000,00
28.846.2802.0006.0000	PAGAMENTOS DE INDENIZAÇÕES E RESTITUIÇÕES	15.000,00			15.000,00
99	Reserva de Contingência	400.111,00			400.111,00



## Prefeitura Municipal de Afrânio

RUA CEL. CLEMENTINO COELHO Nº 203 - CNPJ:10358174/0001-84

Orçamento Programa - Exercício de 2024

Anexo 06

Page 6

Lei: 0, Data: 05/10/2023

### PROGRAMA DE TRABALHO

(Inc.II, § 2º, Art.2º)

02		PODER EXECUTIVO			
20		SECRETARIA DE ADMINISTRAÇÃO, FINANÇAS E PLANEJAMENTO			
Código	Especificação	Operação Especial	Projetos	Atividades	T o t a l
99	999	Reserva de Contingência			400.111,00
99	999	9999	RESERVA DE CONTINGÊNCIA		400.111,00
99.999.9999.9999.0000	RESERVA DE CONTINGÊNCIA				400.111,00
TOTAL		4.968.111,00	41.000,00	4.462.500,00	9.471.611,00

**PROGRAMA DE TRABALHO**

(Inc.II, § 2º, Art.2º)

02		PODER EXECUTIVO			
30		SECRETARIA DE EDUCAÇÃO			
Código	Especificação	Operação Especial	Projetos	Atividades	T o t a l
04	Administração		30.000,00	40.000,00	70.000,00
04	695 Turismo		30.000,00	40.000,00	70.000,00
04	695 0401 APOIO AS AÇÕES DA ADMINISTRAÇÃO GERAL		30.000,00	40.000,00	70.000,00
04.695.0401.4014.0000	MANUTENÇÃO DAS ATIVIDADES DE INCENTIVO AO TURISMO			40.000,00	40.000,00
04.695.0401.4015.0000	EXPANSÃO E ADEQUAÇÃO DAS ATIVIDADE DE INCENTIVO AO TURISMO		30.000,00		30.000,00
13	Cultura		30.000,00	3.562.000,00	3.592.000,00
13	392 Difusão Cultural		30.000,00	3.562.000,00	3.592.000,00
13	392 1301 AÇÕES CULTURAIS		30.000,00	3.562.000,00	3.592.000,00
13.392.1301.1081.0000	EXPANSÃO E ADEQUAÇÃO DA CULTURA		30.000,00		30.000,00
13.392.1301.1810.0000	AQUISIÇÃO DE EQUIPAMENTOS / BENS MÓVEIS PARA MANUT. DA DIVISÃO CULTURAL / BIBLIOTECA				0,00
13.392.1301.1812.0000	CONSTRUÇÃO/ AMPLIAÇÃO E REFORMAS PARA MANUT. DA DIVISÃO CULTURAL / BIBLIOTECA				0,00
13.392.1301.2189.0000	PROMOÇÃO, REALIZAÇÃO, PATROCÍNIO DE FESTIVIDADE E EVENTOS, PREMIAÇÕES E MANUTENÇÃO DA AÇÕES CULTURAIS				0,00
13.392.1301.2193.0000	MANUTENÇÃO DAS ATIVIDADES DA ALDIR BLANC			110.000,00	110.000,00
13.392.1301.2814.0000	PROMOÇÃO, REALIZAÇÃO, PATROCÍNIO DE FESTIVIDADE E EVENTOS, PREMIAÇÕES E MANUTENÇÃO DA AÇÕES CULTURAIS			3.242.000,00	3.242.000,00
13.392.1301.2891.0000	MANUTENÇÃO DAS AÇÕES DA LEI PAULO GUSTAVO – LPG			210.000,00	210.000,00
27	Desporto e Lazer		15.000,00	98.000,00	113.000,00
27	812 Desporto Comunitário		15.000,00	98.000,00	113.000,00
27	812 2701 PROMOÇÃO DO DESPORTO COMUNITÁRIO		15.000,00	98.000,00	113.000,00
27.812.2701.1815.0000	AQUISIÇÃO DE EQUIPAMENTOS PARA MANUT. DA DIVISÃO DE ESPORTES		15.000,00		15.000,00
27.812.2701.2817.0000	IMPLANTAÇÃO/COORDENAÇÃO/ REALIZAÇÃO DE TORNEIOS E MANUTENÇÃO DAS AÇÕES ESPORTIVOS			98.000,00	98.000,00
<b>TOTAL</b>		0,00	75.000,00	3.700.000,00	3.775.000,00



## Prefeitura Municipal de Afrânio

RUA CEL. CLEMENTINO COELHO Nº 203 - CNPJ:10358174/0001-84

Orçamento Programa - Exercício de 2024

Anexo 06

Page 8

Lei: 0, Data: 05/10/2023

### PROGRAMA DE TRABALHO

(Inc.II, § 2º, Art.2º)

02		PODER EXECUTIVO			
50		SECRETARIA DE POLÍTICAS SOCIAIS			
Código	Especificação	Operação Especial	Projetos	Atividades	T o t a l
08	Assistência Social			4.500,00	4.500,00
08	122 Administração Geral			4.500,00	4.500,00
08	122 0801 GESTÃO DA ASSISTÊNCIA SOCIAL			4.500,00	4.500,00
08.122.0801.2819.0000	MANUTENÇÃO DA SECRETARIA DE POLÍTICAS SOCIAIS			4.500,00	4.500,00
TOTAL		0,00	0,00	4.500,00	4.500,00



## Prefeitura Municipal de Afrânio

RUA CEL. CLEMENTINO COELHO Nº 203 - CNPJ:10358174/0001-84

Orçamento Programa - Exercício de 2024

Anexo 06

Page 9

Lei: 0, Data: 05/10/2023

### PROGRAMA DE TRABALHO

(Inc.II, § 2º, Art.2º)

02		PODER EXECUTIVO			
55		FUNDO MUNICIPAL DE MEIO AMBIENTE			
Código	Especificação	Operação Especial	Projetos	Atividades	T o t a l
18	Gestão Ambiental		10.000,00	64.000,00	74.000,00
18	122 Administração Geral			56.000,00	56.000,00
18	122 1801 APOIO A AÇÕES DE MEIO AMBIENTE			56.000,00	56.000,00
18.122.1801.2818.0000	MANUTENÇÃO DAS ATIVIDADES DO FUNDO MUNICIPAL DE MEIO AMBIENTE			56.000,00	56.000,00
18	541 Preservação e Conservação Ambiental		10.000,00	8.000,00	18.000,00
18	541 1801 APOIO A AÇÕES DE MEIO AMBIENTE		10.000,00	8.000,00	18.000,00
18.541.1801.1944.0000	EXPANSÃO E ADEQUAÇÃO DO FUNDO MUNICIPAL DE MEIO AMBIENTE		10.000,00		10.000,00
18.541.1801.2826.0000	MANUTENÇÃO DO CONSELHO MUNICIPAL DE MEIO AMBIENTE			8.000,00	8.000,00
TOTAL		0,00	10.000,00	64.000,00	74.000,00



**PROGRAMA DE TRABALHO**

(Inc.II, § 2º, Art.2º)

<b>02 PODER EXECUTIVO</b>						
<b>60 SECRETARIA DE AGRICULTURA E MEIO AMBIENTE</b>						
Código	Especificação		Operação Especial	Projetos	Atividades	T o t a l
17	Saneamento			20.000,00		20.000,00
17	512	Saneamento Básico Urbano		20.000,00		20.000,00
17	512	1701 SANEAMENTO BÁSICO E ABASTECIMENTO D-ÁGUA		20.000,00		20.000,00
17.512.1701.3300.0000	CONSTRUÇÃO, AMPLIAÇÃO E REFORMA DO SISTEMA PÚBLICO DE MANEJO DE RESÍDUOS SÓLIDOS			20.000,00		20.000,00
20	Agricultura			635.000,00	4.502.000,00	5.137.000,00
20	122	Administração Geral		235.000,00	3.971.000,00	4.206.000,00
20	122	2001 APOIO A PRODUÇÃO AGRÍCOLA COMUNITÁRIA			3.939.000,00	3.939.000,00
20.122.2001.1070.0000	EXPANSÃO DA REDE FÍSICA DA SECRETARIA DE AGRICULTURA					0,00
20.122.2001.2187.0000	MANUTENÇÃO DA SECRETARIA DE AGRICULTURA				3.939.000,00	3.939.000,00
20	122	2007 APOIO A PRODUÇÃO AGRÍCOLA		235.000,00	32.000,00	267.000,00
20.122.2007.1070.0000	EXPANSÃO DA REDE FÍSICA DA SECRETARIA DE AGRICULTURA			235.000,00		235.000,00
20.122.2007.2197.0000	MANUTENÇÃO DAS ATIVIDADES DO CONSELHO MUNICIPAL DE DESENVOLVIMENTO RURAL SUSTENTÁVEL - CMDRS				12.000,00	12.000,00
20.122.2007.2198.0000	ATIVIDADES DE APOIO À APICULTURA				20.000,00	20.000,00
20	244	Assistência Comunitária			45.000,00	45.000,00
20	244	2002 ABASTECIMENTO D-ÁGUA			45.000,00	45.000,00
20.244.2002.2821.0000	ABASTECIMENTO DE ÁGUA PARA PESSOAS CARENTES ATRAVÉS DE CARRO PIPA				45.000,00	45.000,00
20	392	Difusão Cultural			224.000,00	224.000,00
20	392	2003 APOIO CULTURAL			224.000,00	224.000,00
20.392.2003.2822.0000	APOIO AS AÇÕES CULTURAIS, JECANA, VAQUEJADAS, FEIRAS DE ANIMAIS E DE MAIS AÇÕES DO MUNICÍPIO				224.000,00	224.000,00
20	544	Recursos Hídricos		300.000,00	50.000,00	350.000,00
20	544	1501 INFRAESTRUTURA URBANA E RURAL		100.000,00	50.000,00	150.000,00
20.544.1501.1819.0000	CONSTRUÇÃO/REFORMA E AMPLIAÇÃO DE BARRAGENS, POÇOS E RESERVATÓRIOS			100.000,00		100.000,00
20.544.1501.2936.0000	MANUTENÇÃO DE BARRAGENS, POÇOS E RESERVATÓRIOS				50.000,00	50.000,00
20	544	2002 ABASTECIMENTO D-ÁGUA		200.000,00		200.000,00
20.544.2002.1085.0000	CONSTRUÇÃO, AMPLIAÇÃO E REFORMA DO SISTEMA DE ABASTECIMENTO DA INFRA			200.000,00		200.000,00
20	606	Extensão Rural		100.000,00	212.000,00	312.000,00
20	606	2001 APOIO A PRODUÇÃO AGRÍCOLA COMUNITÁRIA		100.000,00	47.000,00	147.000,00
20.606.2001.1822.0000	CONSTRUÇÃO/AMPLIAÇÃO/ RECUPERAÇÃO DE PARQUES DE EXP. DE ANIMAIS / FEIRA DE ANIMAIS			100.000,00		100.000,00
20.606.2001.2824.0000	INCENTIVO AS ATIVIDADES AGROPECUÁRIAS AO PEQUENO AGRICULTOR				47.000,00	47.000,00
20	606	2007 APOIO A PRODUÇÃO AGRÍCOLA			165.000,00	165.000,00
20.606.2007.2825.0000	APOIO AS AÇÕES DO FUNDO GARANTIA - SAFRA / ASSOCIAÇÕES E COOPERATIVAS				165.000,00	165.000,00



## Prefeitura Municipal de Afrânio

RUA CEL. CLEMENTINO COELHO Nº 203 - CNPJ:10358174/0001-84

Orçamento Programa - Exercício de 2024

Anexo 06

Page 11

Lei: 0, Data: 05/10/2023

### PROGRAMA DE TRABALHO

(Inc.II, § 2º, Art.2º)

**02** PODER EXECUTIVO

**60** SECRETARIA DE AGRICULTURA E MEIO AMBIENTE

Código	Especificação	Operação Especial	Projetos	Atividades	T o t a l
TOTAL		0,00	655.000,00	4.502.000,00	5.157.000,00

**PROGRAMA DE TRABALHO**

(Inc.II, § 2º, Art.2º)

<b>02 PODER EXECUTIVO</b>					
<b>70 SECRETARIA DE OBRAS E INFRA-ESTRUTURA</b>					
Código	Especificação	Operação Especial	Projetos	Atividades	T o t a l
04	Administração		1.150.000,00	7.196.000,00	8.346.000,00
04	122 Administração Geral		1.150.000,00	7.196.000,00	8.346.000,00
04	122 1501 INFRAESTRUTURA URBANA E RURAL		1.150.000,00	7.196.000,00	8.346.000,00
04.122.1501.1825.0000	CONSTRUÇÃO/REFORMA E AMPLIAÇÃO PARA AÇÕES DE OBRAS INFRA-ESTRUTURA NO MUNICÍPIO		1.100.000,00		1.100.000,00
04.122.1501.1826.0000	AQUISIÇÃO DE EQUIPAMENTOS / BENS MÓVEIS PARA A SEC. DE OBRAS E INFRA-ESTRUTURA		50.000,00		50.000,00
04.122.1501.2828.0000	MANUTENÇÃO DAS ATIVIDADES DA SECRETARIA DE OBRAS E INFRAESTRUTURA			7.196.000,00	7.196.000,00
15	Urbanismo		11.390.000,00	40.000,00	11.430.000,00
15	451 Infra-Estrutura Urbana		9.840.000,00		9.840.000,00
15	451 1501 INFRAESTRUTURA URBANA E RURAL		20.000,00		20.000,00
15.451.1501.1827.0000	DESAPROPRIAÇÃO DE IMÓVEIS				0,00
15.451.1501.1829.0000	PAVIMENTAÇÃO GRANULÍTICA / ASFALTICA E EM BLOCOS INTERTRAVADOS NO MUNICÍPIO				0,00
15.451.1501.1911.0000	PAVIMENTAÇÃO EM DIVERSAS RUAS DA SEDE DO MUNICÍPIO				0,00
15.451.1501.3312.0000	AQUISIÇÃO DE VEÍCULOS		20.000,00		20.000,00
15.451.1501.3320.0000	PAVIMENTAÇÃO EM DIVERSAS VIAS				0,00
15	451 1503 DESENVOLVIMENTO URBANO E RURAL		9.800.000,00		9.800.000,00
15.451.1503.1829.0000	PAVIMENTAÇÃO GRANULÍTICA / ASFALTICA E EM BLOCOS INTERTRAVADOS NO MUNICÍPIO		5.000.000,00		5.000.000,00
15.451.1503.3303.0000	REFORMA E REQUALIFICAÇÃO DE GINÁSIO DE ESPORTES		1.500.000,00		1.500.000,00
15.451.1503.3304.0000	REFORMA E REQUALIFICAÇÃO DO ESTÁDIO MUNICIPAL		400.000,00		400.000,00
15.451.1503.3306.0000	CONSTRUÇÃO DE PÓRTICO				0,00
15.451.1503.3310.0000	CONSTRUÇÃO DE PÁTIO DE EVENTOS COM COBERTURA				0,00
15.451.1503.3311.0000	CONSTRUÇÃO DE PRAÇAS		1.000.000,00		1.000.000,00
15.451.1503.3313.0000	CONSTRUÇÃO DE CAMPOS DE FUTEBOL		1.300.000,00		1.300.000,00
15.451.1503.3319.0000	CONSTRUÇÃO DE QUIOSQUES		100.000,00		100.000,00
15.451.1503.3320.0000	PAVIMENTAÇÃO EM DIVERSAS VIAS				0,00
15.451.1503.3321.0000	REFORMA E QUALIFICAÇÃO DE ESTÁDIO MUNICIPAL				0,00
15.451.1503.3323.0000	CONSTRUÇÃO DE OBRAS DE INFRAESTRUTURA PARA ENTRADA DA CIDADE, A EXEMPLO DE PÓRTICO, MONUMENTO OU ALGO DO GÊNERO		500.000,00		500.000,00
15	451 2001 APOIO A PRODUÇÃO AGRÍCOLA COMUNITÁRIA		20.000,00		20.000,00
15.451.2001.1955.0000	EXPANSÃO E ADEQUAÇÃO DA REDE FÍSICA DAS AÇÕES DA FEIRA LIVRE		20.000,00		20.000,00
15	452 Serviços Urbanos		650.000,00	40.000,00	690.000,00
15	452 1501 INFRAESTRUTURA URBANA E RURAL				0,00
15.452.1501.1832.0000	CONSTRUÇÃO/REFORMA E AMPLIAÇÃO DE NECRÓPOLIS				0,00
15.452.1501.1833.0000	CONSTRUÇÃO/REFORMA E AMPLIAÇÃO DE PRAÇAS E JARDINS PÚBLICOS				0,00

**PROGRAMA DE TRABALHO**

(Inc.II, § 2º, Art.2º)

<b>02 PODER EXECUTIVO</b>							
<b>70 SECRETARIA DE OBRAS E INFRA-ESTRUTURA</b>							
Código	Especificação			Operação Especial	Projetos	Atividades	T o t a l
15	452	1503	DESENVOLVIMENTO URBANO E RURAL		650.000,00	40.000,00	690.000,00
15.452.1503.1950.0000	EXPANSÃO E ADEQUAÇÃO DA REDE FÍSICA URBANA				50.000,00		50.000,00
15.452.1503.1951.0000	EXPANSÃO E ADEQUAÇÃO DA REDE FÍSICA RURAL				100.000,00		100.000,00
15.452.1503.2832.0000	MANUTENÇÃO DE NECRÓPOLIS					40.000,00	40.000,00
15.452.1503.3318.0000	CONSTRUÇÃO DE CEMITÉRIOS				500.000,00		500.000,00
15	607	Irrigação			900.000,00		900.000,00
15	607	1701	SANEAMENTO BÁSICO E ABASTECIMENTO D-ÁGUA		900.000,00		900.000,00
15.607.1701.3309.0000	CONSTRUÇÃO DE BARRAGENS				800.000,00		800.000,00
15.607.1701.3314.0000	RECUPERAÇÃO DE BARRAGENS				100.000,00		100.000,00
17	Saneamento				100.000,00		100.000,00
17	451	Infra-Estrutura Urbana					0,00
17	451	0028	SANEAMENTO BASICO E ABASTECIMENTO DE AGUA				0,00
17.451.0028.3003.0000	SERVIÇOS ESTUDOS E PROJETOS						0,00
17	512	Saneamento Básico Urbano			100.000,00		100.000,00
17	512	1701	SANEAMENTO BÁSICO E ABASTECIMENTO D-ÁGUA		100.000,00		100.000,00
17.512.1701.1837.0000	CONSTRUÇÃO/REFORMA E AMPLIAÇÃO DO ATERRO SANITÁRIO						0,00
17.512.1701.1838.0000	CONSTRUÇÃO/REFORMA E AMPLIAÇÃO DO SISTEMA DE ESGOTAMENTO SANITÁRIO						0,00
17.512.1701.1839.0000	CONSTRUÇÃO/REFORMA E AMPLIAÇÃO DE BANHEIROS E PRIVADAS HIGIÊNICAS DA SEDE E POVOADO						0,00
17.512.1701.1956.0000	EXPANSÃO E ADEQUAÇÃO DO SANEAMENTO BASICO DO SISTEMA DE AGUA DA SEDE E POVOADO				100.000,00		100.000,00
25	Energia				900.000,00	1.020.000,00	1.920.000,00
25	752	Energia Elétrica			900.000,00	1.020.000,00	1.920.000,00
25	752	2501	ILUMINAÇÃO PÚBLICA MUNICIPAL		900.000,00	1.020.000,00	1.920.000,00
25.752.2501.1841.0000	EXPANSÃO DA ILUMINAÇÃO URBANA E RURAL DE LOGRADOUROS PÚBLICOS				300.000,00		300.000,00
25.752.2501.2834.0000	MANUTENÇÃO E EXPANÇÃO DA ILUMINAÇÃO PÚBLICA					1.020.000,00	1.020.000,00
25.752.2501.3302.0000	CONSTRUÇÃO DE USINA FOTOVOLTAICA				100.000,00		100.000,00
25.752.2501.3315.0000	AQUISIÇÃO DE VEÍCULO EQUIPADO PARA ILUMINAÇÃO PÚBLICA						0,00
25.752.2501.3316.0000	AQUISIÇÃO DE MATERIAIS PARA ILUMINAÇÃO PÚBLICA				500.000,00		500.000,00
25.752.2501.3322.0000	CONSTRUÇÃO DE USINA FOTOVOLTAICA						0,00
26	Transporte				525.000,00	15.000,00	540.000,00
26	543	Recuperação de Áreas Degradadas			500.000,00	15.000,00	515.000,00

**PROGRAMA DE TRABALHO**

(Inc.II, § 2º, Art.2º)

<b>02 PODER EXECUTIVO</b>							
<b>70 SECRETARIA DE OBRAS E INFRA-ESTRUTURA</b>							
Código	Especificação			Operação Especial	Projetos	Atividades	T o t a l
26	543	1501	INFRAESTRUTURA URBANA E RURAL		500.000,00	15.000,00	515.000,00
26.543.1501.1844.0000	CONSTRUÇÃO E RECUPERAÇÃO DE BUEIROS/BARREIROS, PONTES E PASSAGENS MOLHADAS				500.000,00		500.000,00
26.543.1501.2835.0000	MANUTENÇÃO / AMPLIAÇÃO E RECUPERAÇÃO DE ESTRADAS VICINAIS					15.000,00	15.000,00
26.543.1501.3317.0000	CONSTRUÇÃO DE PASSAGEM MOLHADA						0,00
26	782	Transporte Rodoviário			25.000,00		25.000,00
26	782	1501	INFRAESTRUTURA URBANA E RURAL		25.000,00		25.000,00
26.782.1501.1845.0000	AQUISIÇÃO DE EQUIPAMENTOS, MÁQUINAS, VEÍCULOS E EQUIPAMENTOS DIVERSOS				25.000,00		25.000,00
26	782	2602	TERMINAIS RODOVIÁRIOS URBANOS				0,00
26.782.2602.1846.0000	CONSTRUÇÃO, AMPLIAÇÃO E REFORMA DO TERMINAL RODOVIÁRIO						0,00
26.782.2602.2836.0000	MANUTENÇÃO DO TERMINAL RODOVIÁRIO						0,00
<b>TOTAL</b>				0,00	14.065.000,00	8.271.000,00	22.336.000,00



## Prefeitura Municipal de Afrânio

RUA CEL. CLEMENTINO COELHO Nº 203 - CNPJ:10358174/0001-84

Orçamento Programa - Exercício de 2024

Anexo 06

Page 15

Lei: 0, Data: 05/10/2023

### PROGRAMA DE TRABALHO

(Inc.II, § 2º, Art.2º)

02		PODER EXECUTIVO			
80		SECRETARIA DE POLÍTICA PARA A MULHER			
Código	Especificação	Operação Especial	Projetos	Atividades	T o t a l
08	Assistência Social			2.000,00	2.000,00
08	122 Administração Geral			2.000,00	2.000,00
08	122 0805 GESTÃO DESCENTRALIZADA			2.000,00	2.000,00
08.122.0805.2837.0000	MANUTENÇÃO DA SECRETARIA DA POLÍTICA PARA A MULHER			2.000,00	2.000,00
TOTAL		0,00	0,00	2.000,00	2.000,00



## Prefeitura Municipal de Afrânio

RUA CEL. CLEMENTINO COELHO Nº 203 - CNPJ:10358174/0001-84

Orçamento Programa - Exercício de 2024

Anexo 06

Page 16

Lei: 0, Data: 05/10/2023

### PROGRAMA DE TRABALHO

(Inc.II, § 2º, Art.2º)

#### 02 PODER EXECUTIVO

#### 90 SECRETARIA DE ASSUNTOS JURÍDICOS

Código	Especificação	Operação Especial	Projetos	Atividades	T o t a l
04	Administração		20.000,00	128.000,00	148.000,00
04	061 Ação Judiciária		20.000,00		20.000,00
04	061 0404 GESTÃO DA SECRETARIA DE ASSUNTOS JURÍDICOS		20.000,00		20.000,00
04.061.0404.1847.0000	AQUISIÇÃO DE EQUIPAMENTOS/BENS MÓVEIS		20.000,00		20.000,00
04	062 Defesa do Interesse Público no Processo Judiciário			128.000,00	128.000,00
04	062 0404 GESTÃO DA SECRETARIA DE ASSUNTOS JURÍDICOS			128.000,00	128.000,00
04.062.0404.2838.0000	MANUTENÇÃO DAS ATIVIDADES DA SECRETARIA DE ASSUNTOS JURÍDICOS			128.000,00	128.000,00
TOTAL		0,00	20.000,00	128.000,00	148.000,00

**PROGRAMA DE TRABALHO**

(Inc.II, § 2º, Art.2º)

<b>03 ENTIDADES SUPERVISIONADAS</b>					
<b>02 FUNDO MUNICIPAL DE ASSISTÊNCIA SOCIAL</b>					
Código	Especificação	Operação Especial	Projetos	Atividades	T o t a l
08	Assistência Social	22.000,00	613.000,00	4.924.000,00	5.559.000,00
08	122 Administração Geral		10.000,00	1.138.000,00	1.148.000,00
08	122 0801 GESTÃO DA ASSISTÊNCIA SOCIAL		10.000,00	1.138.000,00	1.148.000,00
08.122.0801.1076.0000	EXPANSÃO E ADEQUAÇÃO DA REDE FÍSICA DA ASSISTÊNCIA SOCIAL		10.000,00		10.000,00
08.122.0801.1848.0000	AQUISIÇÃO DE EQUIPAMENTOS/BENS MÓVEIS DESTINADOS A ASSISTÊNCIA SOCIAL				0,00
08.122.0801.1849.0000	CONSTRUÇÃO REFORMA E AMPLIAÇÃO DESTINADO A ASSISTÊNCIA SOCIAL				0,00
08.122.0801.2839.0000	MANUTENÇÃO DAS ATIVIDADES DO FUNDO MUNICIPAL DE ASSISTÊNCIA SOCIAL			1.138.000,00	1.138.000,00
08	241 Assistência ao Idoso			29.000,00	29.000,00
08	241 0802 FORTALECIMENTO DA REDE DE PROTEÇÃO SOCIAL BÁSICA			29.000,00	29.000,00
08.241.0802.1850.0000	CONSTRUÇÃO, AMPLIAÇÃO E RECUPERAÇÃO PARA O APOIO AO IDOSO				0,00
08.241.0802.1851.0000	AQUISIÇÃO DE VEÍCULOS, MÓVEIS E UTENSÍLIOS PARA O APOIO AO IDOSO				0,00
08.241.0802.2196.0000	MANUTENÇÃO DAS ATIVIDADES DO CONSELHO DA PESSOAL IDOSA			29.000,00	29.000,00
08.241.0802.2840.0000	APOIO AO IDOSO				0,00
08	242 Assistência ao Portador de Deficiência		50.000,00	40.000,00	90.000,00
08	242 0802 FORTALECIMENTO DA REDE DE PROTEÇÃO SOCIAL BÁSICA		50.000,00	40.000,00	90.000,00
08.242.0802.1921.0000	AQUISIÇÃO DE BENS MÓVEIS/EQUIPAMENTOS - PRIMEIRA INFÂNCIA NO SUAS- CRIANÇA FELIZ		10.000,00		10.000,00
08.242.0802.1969.0000	AQUISIÇÃO DE BENS MÓVEIS /EQUIPAMENTOS- PRIMEIRA INFÂNCIA NO SUAS -PSB EM DOMICILIO DE 0 A 06 ANOS		10.000,00		10.000,00
08.242.0802.2841.0000	MANUTENÇÃO DA PROTEÇÃO SOCIAL BÁSICA NO DOMICÍLIO PARA PESSOAS COM DEFICIÊNCIA			40.000,00	40.000,00
08.242.0802.2892.0000	MANUTENÇÃO DA PROTEÇÃO SOCIAL BÁSICA NO DOMICILIO PARA PESSOAS COM DEFICIÊNCIA E IDOSA		30.000,00		30.000,00
08	243 Assistência à Criança e ao Adolescente		10.000,00	183.000,00	193.000,00
08	243 0801 GESTÃO DA ASSISTÊNCIA SOCIAL			183.000,00	183.000,00
08.243.0801.2842.0000	MANUTENÇÃO DO PROGRAMA PRIMEIRA INFÂNCIA NO SUAS - CRIANÇA FELIZ			183.000,00	183.000,00
08	243 0817 PROGRAMAS SÓCIO ASSITÊNCIAIS		10.000,00		10.000,00
08.243.0817.1969.0000	AQUISIÇÃO DE BENS MÓVEIS /EQUIPAMENTOS- PRIMEIRA INFÂNCIA NO SUAS -PSB EM DOMICILIO DE 0 A 06 ANOS		10.000,00		10.000,00
08	244 Assistência Comunitária		543.000,00	3.534.000,00	4.077.000,00



**PROGRAMA DE TRABALHO**

(Inc.II, § 2º, Art.2º)

<b>03 ENTIDADES SUPERVISIONADAS</b>							
<b>02 FUNDO MUNICIPAL DE ASSISTÊNCIA SOCIAL</b>							
Código	Especificação			Operação Especial	Projetos	Atividades	T o t a l
08 244 0801	GESTÃO DA ASSISTÊNCIA SOCIAL				280.000,00	1.368.000,00	1.648.000,00
08.244.0801.1069.0000	EXPANSÃO E ADEQUAÇÃO DA REDE FÍSICA DA COZINHA COMUNITÁRIA				10.000,00		10.000,00
08.244.0801.1945.0000	EXPANSÃO E ADEQUAÇÃO DA REDE FISICA PARA A COORDENADORIA DA MULHER				40.000,00		40.000,00
08.244.0801.2186.0000	MANUTENÇÃO DAS ATIVIDADES DA COZINHA COMUNITÁRIA					15.000,00	15.000,00
08.244.0801.2844.0000	MANUTENÇÃO DAS ATIVIDADES DA COORDENADORIA DA MULHER					23.000,00	23.000,00
08.244.0801.2846.0000	SERVIÇOS FUNERÁRIOS, TRANSLADO A PESSOAS CARENTES					145.000,00	145.000,00
08.244.0801.2847.0000	AUXÍLIO A PESSOAS CARENTES					1.100.000,00	1.100.000,00
08.244.0801.2848.0000	CASA DE ACOLHIMENTO					85.000,00	85.000,00
08.244.0801.2894.0000	SERVIÇOS FUNERÁRIOS, TRANSLADOS A PESSOAS EM SITUAÇÃO DE VULNERABILIDADE SOCIAL				145.000,00		145.000,00
08.244.0801.2895.0000	UNIDADE DE ACOLHIMENTO				85.000,00		85.000,00
08 244 0802	FORTELECIMENTO DA REDE DE PROTEÇÃO SOCIAL BÁSICA				30.000,00	1.841.000,00	1.871.000,00
08.244.0802.1856.0000	CONSTRUÇÃO/REFORMAR E AMPLIAÇÕES DA REDE PROTEÇÃO SOCIALBÁSICA						0,00
08.244.0802.1935.0000	EXPANSÃO E ADEQUAÇÃO DA REDE FÍSICA DA REDE DE PROTEÇÃO SOCIAL BÁSICA				30.000,00		30.000,00
08.244.0802.2172.0000	BENEFICIOS EVENTUAIS					56.000,00	56.000,00
08.244.0802.2850.0000	MANUTENÇÃO DOS SERVIÇOS DE CONVIVÊNCIA E FORTALECIMENTO DE VÍNCULOS					1.085.000,00	1.085.000,00
08.244.0802.2851.0000	MANUTENÇÃO DO PROGRAMA DE ATENÇÃO E INTEGRAÇÃO FAMILIAR - PAIF-CRAS					666.000,00	666.000,00
08.244.0802.4013.0000	CULMINÂNCIAS E DATAS COMEMORATIVAS - PAIF CRAS					34.000,00	34.000,00
08 244 0803	FORTELECIMENTO DA REDE DE PROTEÇÃO SOCIAL ESPECIAL					77.000,00	77.000,00
08.244.0803.2996.0000	MANUTENÇÃO DAS ATIVIDADES DO CREAS - PAEFI					77.000,00	77.000,00
08 244 0805	GESTÃO DESCENTRALIZADA				233.000,00	21.000,00	254.000,00
08.244.0805.1860.0000	CONSTRUÇÃO/REFORMA E AMPLIAÇÃO PARA A GESTÃO DESCENTRALIZADA						0,00
08.244.0805.1958.0000	EXPANSÃO E ADEQUAÇÃO DA GESTÃO DESCENTRALIZADA				10.000,00		10.000,00
08.244.0805.2192.0000	MANUTENÇÃO DAS ATIVIDADES DO PROGRAMA BOLSA FAMÍLIA				223.000,00		223.000,00
08.244.0805.2854.0000	MANUTENÇÃO AO APOIO A ORGANIZAÇÃO E GESTÃO DO PROGRAMA IGD-SUAS					21.000,00	21.000,00
08 244 0806	GESTÃO ESTADUAL DA ASSISTÊNCIA SOCIAL					227.000,00	227.000,00
08.244.0806.2852.0000	MANUTENÇÃO DAS ATIVIDADES DO CREAS (PAEFI)					227.000,00	227.000,00
08 244 0817	PROGRAMAS SÓCIO ASSITÊNCIAIS						0,00
08.244.0817.2938.0000	AÇÕES DE ENFRENTAMENTO DE VULNERANILIDADE COVID 19						0,00
08 843	Serviço da Dívida Interna				4.000,00		4.000,00



## Prefeitura Municipal de Afrânio

RUA CEL. CLEMENTINO COELHO Nº 203 - CNPJ:10358174/0001-84

Orçamento Programa - Exercício de 2024

Anexo 06

Page 19

Lei: 0, Data: 05/10/2023

### PROGRAMA DE TRABALHO

(Inc.II, § 2º, Art.2º)

03 ENTIDADES SUPERVISIONADAS							
02 FUNDO MUNICIPAL DE ASSISTÊNCIA SOCIAL							
Código	Especificação			Operação Especial	Projetos	Atividades	T o t a l
08	843	2801	PAGAMENTO DE DÍVIDA E ENCARGOS DA DIVIDA	4.000,00			4.000,00
08.843.2801.0019.0000	AMORTIZAÇÃO DE DÍVIDA E ENCARGOS - ASSISTÊNCIA			4.000,00			4.000,00
08	846	Outros Encargos Especiais		18.000,00			18.000,00
08	846	0000	OPERAÇÕES ESPECIAIS	18.000,00			18.000,00
08.846.0000.0007.0000	INDENIZAÇÕES E RESTITUIÇÕES - FMAS			2.000,00			2.000,00
08.846.0000.0008.0000	SENTENÇAS JUDICIAIS -FMAS			4.000,00			4.000,00
08.846.0000.0009.0000	SUBVENÇÕES - FMAS			12.000,00			12.000,00
TOTAL				22.000,00	613.000,00	4.924.000,00	5.559.000,00



## Prefeitura Municipal de Afrânio

RUA CEL. CLEMENTINO COELHO Nº 203 - CNPJ:10358174/0001-84

Orçamento Programa - Exercício de 2024

Anexo 06

Page 20

Lei: 0, Data: 05/10/2023

### PROGRAMA DE TRABALHO

(Inc.II, § 2º, Art.2º)

03 ENTIDADES SUPERVISIONADAS					
03 FUNDO MUNICIPAL DOS DIREITOS DA PESSOA IDOSA					
Código	Especificação	Operação Especial	Projetos	Atividades	T o t a l
08	Assistência Social		228.000,00		228.000,00
08	241 Assistência ao Idoso		228.000,00		228.000,00
08	241 0807 ASSISTÊNCIA AO IDOSO		228.000,00		228.000,00
08.241.0807.1084.0000	EXPANSÃO E ADEQUAÇÃO DO FUNDO MUNICIPAL DO IDOSO		120.000,00		120.000,00
08.241.0807.2190.0000	MANUTENÇÃO DAS ATIVIDADES DO FUNDO MUNICIPAL DE DIREITOS DO IDOSO		68.000,00		68.000,00
08.241.0807.2191.0000	MANUTENÇÃO DAS ATIVIDADES DO ROGRAMA PARCEIRO DO IDOSO		40.000,00		40.000,00
TOTAL		0,00	228.000,00	0,00	228.000,00

**PROGRAMA DE TRABALHO**

(Inc.II, § 2º, Art.2º)

<b>03 ENTIDADES SUPERVISIONADAS</b>					
<b>04 FUNDO MUNICIPAL DE SAÚDE</b>					
Código	Especificação	Operação Especial	Projetos	Atividades	T o t a l
10	Saúde	11.000,00	852.000,00	28.957.000,00	29.820.000,00
10	122 Administração Geral		200.000,00	1.361.000,00	1.561.000,00
10	122 1001 PROMOÇÃO A SAÚDE DE QUALIDADE			1.361.000,00	1.361.000,00
10.122.1001.1862.0000	AQUISIÇÃO DE EQUIPAMENTOS/BENS MÓVEIS PARA O FUNDO MUNICIPAL DE SAÚDE				0,00
10.122.1001.2855.0000	MANUTENÇÃO DO FUNDO MUNICIPAL DE SAÚDE			1.351.000,00	1.351.000,00
10.122.1001.2856.0000	MANUTENÇÃO DO CONSELHO MUNICIPAL			10.000,00	10.000,00
10	122 1002 SUPORTE AO SERVIÇO DE SAÚDE		200.000,00		200.000,00
10.122.1002.1077.0000	EXPANSÃO E ADEQUAÇÃO DO FUNDO MUNICIPAL DE SAÚDE		200.000,00		200.000,00
10	301 Atenção Básica		132.000,00	9.696.000,00	9.828.000,00
10	301 1001 PROMOÇÃO A SAÚDE DE QUALIDADE			9.696.000,00	9.696.000,00
10.301.1001.1067.0000	CONSTRUÇÃO/REFORMA E AMPLIAÇÃO DA ATENÇÃO PRIMÁRIA				0,00
10.301.1001.1068.0000	AQUISIÇÃO DE EQUIPAMENTOS/BENS MÓVEIS PARA A ATENÇÃO PRIMÁRIA				0,00
10.301.1001.2195.0000	MANUTENÇÃO DAS ATIVIDADES DA PRIMEIRA INFÂNCIA - SAÚDE			15.000,00	15.000,00
10.301.1001.2890.0000	MANUTENÇÃO DAS AÇÕES DE ATENÇÃO PRIMÁRIA A SAÚDE			9.471.000,00	9.471.000,00
10.301.1001.2993.0000	PROGRAMA MAIS MÉDICOS			210.000,00	210.000,00
10	301 1002 SUPORTE AO SERVIÇO DE SAÚDE		132.000,00		132.000,00
10.301.1002.1078.0000	EXPANSÃO E ADEQUAÇÃO DA REDE MUNICIPAL DE SAÚDE -ATENÇÃO PRIMÁRIA		132.000,00		132.000,00
10	302 Assistência Hospitalar e Ambulatorial		490.000,00	15.916.000,00	16.406.000,00
10	302 1001 PROMOÇÃO A SAÚDE DE QUALIDADE			15.314.000,00	15.314.000,00
10.302.1001.2866.0000	MANUTENÇÃO DAS AÇÕES DA ALTA E MÉDIA COMPLEXIDADE / HOSPITALAR			15.314.000,00	15.314.000,00
10	302 1002 SUPORTE AO SERVIÇO DE SAÚDE		490.000,00	602.000,00	1.092.000,00
10.302.1002.1870.0000	CONSTRUÇÃO/REFORMA E AMPLIAÇÃO PARA A MÉDIA E ALTA COMPLEXIDADE				0,00
10.302.1002.1946.0000	EXPANSÃO E ADEQUAÇÃO DA REDE FÍSICA DE MÉDIA E ALTA COMPLEXIDADE - MAC		490.000,00		490.000,00
10.302.1002.2865.0000	MANUTENÇÃO DAS ATIVIDADES DO CENTRO DE ATENÇÃO PSICOSSOCIAL-CAPS			343.000,00	343.000,00
10.302.1002.2992.0000	TRATAMENTO FORA DO DOMICÍLIO			259.000,00	259.000,00
10	303 Suporte Profilático e Terapêutico		10.000,00	1.040.000,00	1.050.000,00
10	303 0101 APOIO AS ATIVIDADES LEGISLATIVAS			10.000,00	10.000,00
10.303.0101.2867.0000	MANUTENÇÃO DA ASSISTÊNCIA FARMACÊUTICA			10.000,00	10.000,00
10	303 1001 PROMOÇÃO A SAÚDE DE QUALIDADE			1.030.000,00	1.030.000,00
10.303.1001.2867.0000	MANUTENÇÃO DA ASSISTÊNCIA FARMACÊUTICA			1.030.000,00	1.030.000,00
10	303 1002 SUPORTE AO SERVIÇO DE SAÚDE		10.000,00		10.000,00
10.303.1002.1947.0000	EXPANSÃO E ADEQUAÇÃO DA REDE FÍSICA SUPORTE PROFILÁTICO E TERAPÊUTICO		10.000,00		10.000,00
10	304 Vigilância Sanitária		10.000,00	27.000,00	37.000,00

**PROGRAMA DE TRABALHO**

(Inc.II, § 2º, Art.2º)

<b>03 ENTIDADES SUPERVISIONADAS</b>							
<b>04 FUNDO MUNICIPAL DE SAÚDE</b>							
Código	Especificação			Operação Especial	Projetos	Atividades	T o t a l
10	304	1001	PROMOÇÃO A SAÚDE DE QUALIDADE			27.000,00	27.000,00
10.304.1001.2160.0000	MANUTENÇÃO DAS AÇÕES DE VIGILÂNCIA SANITÁRIA					27.000,00	27.000,00
10	304	1002	SUPORTE AO SERVIÇO DE SAÚDE		10.000,00		10.000,00
10.304.1002.1948.0000	EXPANSÃO E ADEQUAÇÃO DA REDE FÍSICA DE VIGILÂNCIA SANITÁRIA				10.000,00		10.000,00
10	305	Vigilância Epidemiológica			10.000,00	917.000,00	927.000,00
10	305	1001	PROMOÇÃO A SAÚDE DE QUALIDADE			917.000,00	917.000,00
10.305.1001.1873.0000	CONSTRUÇÃO/REFORMA E AMPLIAÇÃO PARA A VIGILÂNCIA EM SAÚDE						0,00
10.305.1001.2868.0000	MANUTENÇÃO DAS AÇÕES DE VIGILÂNCIA EM SAÚDE					917.000,00	917.000,00
10	305	1002	SUPORTE AO SERVIÇO DE SAÚDE		10.000,00		10.000,00
10.305.1002.1949.0000	EXPANSÃO E ADEQUAÇÃO DA REDE FÍSICA DE VIGILÂNCIA EPIDEMIOLÓGICA				10.000,00		10.000,00
10	843	Serviço da Dívida Interna		5.000,00			5.000,00
10	843	2801	PAGAMENTO DE DÍVIDA E ENCARGOS DA DIVIDA	5.000,00			5.000,00
10.843.2801.0017.0000	AMORTIZAÇÃO DE DÍVIDA E ENCARGOS - SAÚDE			5.000,00			5.000,00
10	846	Outros Encargos Especiais		6.000,00			6.000,00
10	846	0000	OPERAÇÕES ESPECIAIS	6.000,00			6.000,00
10.846.0000.0010.0000	SENTENÇAS JUDICIAIS-FMS			4.000,00			4.000,00
10.846.0000.0011.0000	INDENIZAÇÕES E RESTITUIÇÕES - FMS			2.000,00			2.000,00
<b>TOTAL</b>				<b>11.000,00</b>	<b>852.000,00</b>	<b>28.957.000,00</b>	<b>29.820.000,00</b>



## Prefeitura Municipal de Afrânio

RUA CEL. CLEMENTINO COELHO Nº 203 - CNPJ:10358174/0001-84

Orçamento Programa - Exercício de 2024

Anexo 06

Page 23

Lei: 0, Data: 05/10/2023

### PROGRAMA DE TRABALHO

(Inc.II, § 2º, Art.2º)

03 ENTIDADES SUPERVISIONADAS						
06 FUNDO DE DESENVOLVIMENTO MUNICIPAL						
Código	Especificação		Operação Especial	Projetos	Atividades	T o t a l
15	Urbanismo			550.000,00		550.000,00
15	451	Infra-Estrutura Urbana		550.000,00		550.000,00
15	451	1501	INFRAESTRUTURA URBANA E RURAL	550.000,00		550.000,00
15.451.1501.1912.0000	PAVIMENTAÇÃO EM PARALELEPÍPEDO / GRANÍTICO EM DIVERSAS RUAS DO MUNICÍPIO			550.000,00		550.000,00
TOTAL			0,00	550.000,00	0,00	550.000,00

**PROGRAMA DE TRABALHO**

(Inc.II, § 2º, Art.2º)

**05 FUNDO DE PREVIDÊNCIA DO MUNICÍPIO DE AFRÂNIO**

**01 FUNDO DE PREVIDÊNCIA DO MUNICÍPIO DE AFRÂNIO**

Código	Especificação	Operação Especial	Projetos	Atividades	T o t a l
09	Previdência Social		140.000,00	5.527.000,00	5.667.000,00
09	122 Administração Geral		140.000,00	842.000,00	982.000,00
09	122 0901 GESTÃO ADMINISTRATIVA DO RPPS		140.000,00	842.000,00	982.000,00
09.122.0901.1081.0000	EXPANSÃO E ADEQUAÇÃO DA CULTURA				0,00
09.122.0901.1082.0000	EXPANSÃO E ADEQUAÇÃO DO FUNDO DE PREVIDÊNCIA		140.000,00		140.000,00
09.122.0901.1886.0000	AQUISIÇÃO DE IMÓVEIS				0,00
09.122.0901.2874.0000	GESTÃO ADMINISTRATIVA DO RPPS			671.000,00	671.000,00
09.122.0901.2875.0000	PAGAMENTO DE OBRIGAÇÕES PATRONAIS DOS PRESTADORES DE SERVIÇOS			10.000,00	10.000,00
09.122.0901.2876.0000	COMPENSAÇÃO FINANCEIRA ENTRE O RPPS E RGPS			140.000,00	140.000,00
09.122.0901.2877.0000	CAPACITAÇÃO, TREINAMENTO E QUALIFICAÇÃO DE AGENTES PÚBLICOS MUNICIPAIS			21.000,00	21.000,00
09	272 Previdência do Regime Estatutário			4.685.000,00	4.685.000,00
09	272 0902 MANUTENÇÃO DAS ATIVIDADES PREVIDENCIÁRIAS DO RPPS			4.685.000,00	4.685.000,00
09.272.0902.2878.0000	MANUTENÇÃO DAS ATIVIDADES PREVIDENCIÁRIAS DO RPPS			4.685.000,00	4.685.000,00
12	Educação				0,00
12	122 Administração Geral				0,00
12	122 0901 GESTÃO ADMINISTRATIVA DO RPPS				0,00
12.122.0901.1885.0000	CONSTRUÇÃO, REFORMAS E AMPLIAÇÕES DO RPPS				0,00
28	Encargos Especiais	20.000,00			20.000,00
28	843 Serviço da Dívida Interna	20.000,00			20.000,00
28	843 0902 MANUTENÇÃO DAS ATIVIDADES PREVIDENCIÁRIAS DO RPPS	20.000,00			20.000,00
28.843.0902.0012.0000	PRECATÓRIOS E SENTENÇAS JUDICIAIS DO RPPS	20.000,00			20.000,00
99	Reserva de Contingência	919.000,00			919.000,00
99	999 Reserva de Contingência	919.000,00			919.000,00
99	999 9999 RESERVA DE CONTINGÊNCIA	919.000,00			919.000,00
99.999.9999.9998.0000	RESERVA DO RPPS	919.000,00			919.000,00
<b>TOTAL</b>		<b>939.000,00</b>	<b>140.000,00</b>	<b>5.527.000,00</b>	<b>6.606.000,00</b>



## Prefeitura Municipal de Afrânio

RUA CEL. CLEMENTINO COELHO Nº 203 - CNPJ:10358174/0001-84

Orçamento Programa - Exercício de 2024

Anexo 06

Page 25

Lei: 0, Data: 05/10/2023

### PROGRAMA DE TRABALHO

(Inc.II, § 2º, Art.2º)

#### 06 FUNDO MUNICIPAL DO DIREITO DA CRIANÇA E ADOLESCENT

#### 01 FUNDO MUNICIPAL DO DIREITO DA CRIANÇA E ADOLESCENT

Código	Especificação	Operação Especial	Projetos	Atividades	T o t a l
08	Assistência Social		10.000,00	42.000,00	52.000,00
08	243	Assistência à Criança e ao Adolescente	10.000,00	42.000,00	52.000,00
08	243 0801	GESTÃO DA ASSISTÊNCIA SOCIAL	10.000,00	42.000,00	52.000,00
08.243.0801.1075.0000	EXPANSÃO E ADEQUAÇÃO DA REDE FÍSICA DO CONSELHO TUTELAR		10.000,00		10.000,00
08.243.0801.2166.0000	MANUTENÇÃO DAS ATIVIDADES DO CONSELHO TUTELAR			1.000,00	1.000,00
08.243.0801.2879.0000	MANUTENÇÃO DAS ATIVIDADES DO FUNDO MUNICIPAL DOS DIREITOS DA CRIANÇA E ADOLESCENTE			41.000,00	41.000,00
TOTAL		0,00	10.000,00	42.000,00	52.000,00



**PROGRAMA DE TRABALHO**

(Inc.II, § 2º, Art.2º)

<b>07 CONSÓRCIO INTERMUNICIPAL DO SERTÃO DO ARARIPE</b>					
<b>01 CONSÓRCIO INTERMUNICIPAL DO SERTÃO DO ARARIPE</b>					
Código	Especificação	Operação Especial	Projetos	Atividades	T o t a l
04	Administração		4.956,00	61.433,00	66.389,00
04	122 Administração Geral		4.956,00	61.433,00	66.389,00
04	122 0001 ADMINISTRAÇÃO DE CONSORCIOS		4.956,00	61.433,00	66.389,00
04.122.0001.1889.0000	AQUISIÇÃO DE VEÍCULOS, MÁQUINAS, MÓVEIS E EQUIPAMENTOS		4.956,00		4.956,00
04.122.0001.2881.0000	DESPESA COM MANUTENÇÃO DAS ATIVIDADES ADMIN. DO CISAPE			61.433,00	61.433,00
10	Saúde				0,00
10	301 Atenção Básica				0,00
10	301 0003 MANUTENÇÃO DA SAÚDE DOS CONSÓRCIOS				0,00
10.301.0003.1890.0000	AQUISIÇÃO DE EQUIPAMENTOS E MATERIAIS PERMANENTES P/ OS PROGRAMAS DA SAÚDE				0,00
10.301.0003.1891.0000	CONSTRUÇÃO, REFORMA E/OU AMPLIAÇÃO DOS PRÉDIOS DA SAÚDE				0,00
10.301.0003.2882.0000	PAGAMENTO DE ENCARGOS SOCIAIS DA SAÚDE (INSS, FGTS E OUTROS)				0,00
10.301.0003.2883.0000	MANUTENÇÃO GERAL DA SAÚDE DOS CONVENIADOS AO CISAPE				0,00
20	Agricultura			146.500,00	146.500,00
20	605 Abastecimento			90.000,00	90.000,00
20	605 0004 PATRULHA MECANIZADA DO CISAPE			90.000,00	90.000,00
20.605.0004.2884.0000	DESPESAS COM MANUTENÇÃO DA PATRULHA MECANIZADA DO CISAPE			90.000,00	90.000,00
20	606 Extensão Rural			56.500,00	56.500,00
20	606 0052 GESTÃO DO SERVIÇO DE INSPEÇÃO MUNICIPAL S.I.M			56.500,00	56.500,00
20.606.0052.2155.0000	MANUT. DO SERVIÇO DE INSPEÇÃO MUNICIPAL - SIM			56.500,00	56.500,00
26	Transporte			10.000,00	10.000,00
26	782 Transporte Rodoviário			10.000,00	10.000,00
26	782 0006 CONTROLE DE ANIMAIS ABANDONADOS NAS RODOVIAS DOS MUNIC. CONSORCIADOS			10.000,00	10.000,00
26.782.0006.2885.0000	DESPESA C/ RECOLHIM. E TRANSP. DE JUMENTOS ABANDONADOS NAS RODOVIAS DOS MUN. CONSORCIADOS			10.000,00	10.000,00
<b>TOTAL</b>		0,00	4.956,00	217.933,00	222.889,00

**PROGRAMA DE TRABALHO**

(Inc.II, § 2º, Art.2º)

08 FUNDO MUNICIPAL DE EDUCAÇÃO					
01 FUNDO MUNICIPAL DE EDUCAÇÃO					
Código	Especificação	Operação Especial	Projetos	Atividades	T o t a l
12	Educação	33.000,00	3.525.000,00	28.670.000,00	32.228.000,00
12	122 Administração Geral		105.000,00	2.157.000,00	2.262.000,00
12	122 1201 DESENVOLVIMENTO DA EDUCAÇÃO DE QUALIDADE		105.000,00	2.157.000,00	2.262.000,00
12.122.1201.1940.0000	EXPANSÃO DA REDE FÍSICA DA EDUCAÇÃO		100.000,00		100.000,00
12.122.1201.1941.0000	EXPANSÃO DA REDE FÍSICA DO ENSINO FUNDAMENTAL		5.000,00		5.000,00
12.122.1201.2994.0000	MANUTENÇÃO DAS ATIVIDADES DO FUNDO MUNICIPAL DE EDUCAÇÃO			2.157.000,00	2.157.000,00
12	128 Formação de Recursos Humanos			25.000,00	25.000,00
12	128 1201 DESENVOLVIMENTO DA EDUCAÇÃO DE QUALIDADE			25.000,00	25.000,00
12.128.1201.2997.0000	CAPACITAÇÃO DOS PROFISSIONAIS DE EDUCAÇÃO			25.000,00	25.000,00
12	306 Alimentação e Nutrição			690.000,00	690.000,00
12	306 1202 SUPORTE COMPLEMENTAR A EDUCAÇÃO			690.000,00	690.000,00
12.306.1202.2180.0000	MANUTENÇÃO DO PROGRAMA DE ALIMENTAÇÃO ESCOLAR			690.000,00	690.000,00
12	361 Ensino Fundamental		1.690.000,00	22.456.000,00	24.146.000,00
12	361 1201 DESENVOLVIMENTO DA EDUCAÇÃO DE QUALIDADE		1.690.000,00	20.119.000,00	21.809.000,00
12.361.1201.1080.0000	EXPANSÃO E ADEQUAÇÃO DO ENSINO FUNDAMENTAL -FUNDEB		640.000,00		640.000,00
12.361.1201.1941.0000	EXPANSÃO DA REDE FÍSICA DO ENSINO FUNDAMENTAL		1.050.000,00		1.050.000,00
12.361.1201.2153.0000	REMUNERAÇÃO DOS PROFISSIONAIS DO ENSINO FUNDAMENTAL			15.813.000,00	15.813.000,00
12.361.1201.2163.0000	MANUTENÇÃO, APERFEIÇOAMENTO E MODERNIZAÇÃO DO ENSINO FUDAMENTAL			2.568.000,00	2.568.000,00
12.361.1201.4001.0000	MANUTENÇÃO DAS ATIVIDADES DO ENSINO FUNDAMENTAL			1.738.000,00	1.738.000,00
12.361.1201.4002.0000	AQUISIÇÃO DE FARDAMENTOS				0,00
12	361 1202 SUPORTE COMPLEMENTAR A EDUCAÇÃO			2.337.000,00	2.337.000,00
12.361.1202.2181.0000	MANUTENÇÃO DO TRANSPORTE ESCOLAR			2.275.000,00	2.275.000,00
12.361.1202.2889.0000	AUXÍLIO A ESTUDANTES CARENTES				0,00
12.361.1202.2902.0000	PROGRAMA BRASIL CARINHOSO-ENS. FUNDAMENTAL			16.000,00	16.000,00
12.361.1202.2903.0000	APOIO AO PROGRAMA DINHEIRO DIRETO NA ESCOLA - PDDE			6.000,00	6.000,00
12.361.1202.2908.0000	AQUISIÇÃO E DISTRIBUIÇÃO DE MATERIAL DIDÁTICO E KIT-S ESCOLARES			40.000,00	40.000,00
12	364 Ensino Superior			52.000,00	52.000,00
12	364 1201 DESENVOLVIMENTO DA EDUCAÇÃO DE QUALIDADE			52.000,00	52.000,00
12.364.1201.2188.0000	MANUTENÇÃO DAS ATIVIDADES DO POLO UAB			52.000,00	52.000,00
12	365 Educação Infantil	25.000,00	1.730.000,00	3.245.000,00	5.000.000,00

**PROGRAMA DE TRABALHO**

(Inc.II, § 2º, Art.2º)

08 FUNDO MUNICIPAL DE EDUCAÇÃO						
01 FUNDO MUNICIPAL DE EDUCAÇÃO						
Código	Especificação	Operação Especial	Projetos	Atividades	T o t a l	
12 365 1201	DESENVOLVIMENTO DA EDUCAÇÃO DE QUALIDADE	25.000,00	1.730.000,00	3.125.000,00	4.880.000,00	
12.365.1201.1083.0000	EXPANSÃO E QUALIFICAÇÃO DA EDUCAÇÃO INFANTIL - CRECHES		1.650.000,00		1.650.000,00	
12.365.1201.1897.0000	CONSTRUÇÃO, REFORMA E/OU AMPLIAÇÃO DE CRECHES/ EDUCAÇÃO INFANTIL				0,00	
12.365.1201.1898.0000	AQUISIÇÃO DE EQUIPAMENTOS/ BENS MÓVEIS/ TRANSPORTE ESCOLAR DE CRECHES/ EDUCAÇÃO INFANTIL				0,00	
12.365.1201.1942.0000	EXPANSÃO DA REDE FÍSICA DO ENSINO INFANTIL - CRECHE		80.000,00		80.000,00	
12.365.1201.1943.0000	EXPANSÃO DA REDE FÍSICA DO ENSINO INFANTIL - PRÉ ESCOLA			50.000,00	50.000,00	
12.365.1201.2178.0000	MANUTENÇÃO, APERFEIÇOAMENTO E MODERNIZAÇÃO DO ENSINO INFANTIL - PRÉ ESCOLA			49.000,00	49.000,00	
12.365.1201.2179.0000	MANUTENÇÃO, APERFEIÇOAMENTO E MODERNIZAÇÃO DO ENSINO INFANTIL - CRECHE			47.000,00	47.000,00	
12.365.1201.2182.0000	REMUNERAÇÃO DOS PROFISSIONAIS DO ENSINO INFANTIL - PRÉ ESCOLA			1.487.000,00	1.487.000,00	
12.365.1201.2183.0000	REMUNERAÇÃO DOS PROFISSIONAIS DO ENSINO INFANTIL - CRECHE			1.095.000,00	1.095.000,00	
12.365.1201.2194.0000	MANUTENÇÃO DAS ATIVIDADES DA PRIMEIRA INFANCIA - EDUCAÇÃO			15.000,00	15.000,00	
12.365.1201.2911.0000	MANUTENÇÃO DAS ATIVIDADES DO ENSINO INFANTIL			182.000,00	182.000,00	
12.365.1201.2994.0000	MANUTENÇÃO DAS ATIVIDADES DO FUNDO MUNICIPAL DE EDUCAÇÃO			200.000,00	200.000,00	
12.365.1201.4003.0000	MANUTENÇÃO DAS ATIVIDADES DAS CRECHES	25.000,00			25.000,00	
12 365 1202	SUPORTE COMPLEMENTAR A EDUCAÇÃO			5.000,00	5.000,00	
12.365.1202.2911.0000	MANUTENÇÃO DAS ATIVIDADES DO ENSINO INFANTIL			5.000,00	5.000,00	
12.365.1202.2915.0000	AQUISIÇÃO DE FARDAMENTOS				0,00	
12 365 1203	MANUTENÇÃO DAS AÇÕES DO ENSINO INFANTIL			115.000,00	115.000,00	
12.365.1203.2911.0000	MANUTENÇÃO DAS ATIVIDADES DO ENSINO INFANTIL			115.000,00	115.000,00	
12 366	Educação de Jovens e Adultos			31.000,00	31.000,00	
12 366 1201	DESENVOLVIMENTO DA EDUCAÇÃO DE QUALIDADE			21.000,00	21.000,00	
12.366.1201.2918.0000	MANUTENÇÃO DOS JOVENS E ADULTOS			21.000,00	21.000,00	
12 366 1202	SUPORTE COMPLEMENTAR A EDUCAÇÃO			10.000,00	10.000,00	
12.366.1202.2184.0000	MANUTENÇÃO DA EDUCAÇÃO DE JOVENS E ADOLESCENTES - EJA			10.000,00	10.000,00	
12 367	Educação Especial			14.000,00	14.000,00	
12 367 1202	SUPORTE COMPLEMENTAR A EDUCAÇÃO			14.000,00	14.000,00	
12.367.1202.2185.0000	MANUTENÇÃO DA EDUCAÇÃO ESPECIAL			6.000,00	6.000,00	
12.367.1202.2922.0000	MANUTENÇÃO DO ENSINO DE EDUCAÇÃO ESPECIAL			8.000,00	8.000,00	
12 843	Serviço da Dívida Interna	4.000,00			4.000,00	
12 843 2801	PAGAMENTO DE DÍVIDA E ENCARGOS DA DIVIDA	4.000,00			4.000,00	
12.843.2801.0018.0000	AMORTIZAÇÃO DE DÍVIDA E ENCARGOS - EDUCAÇÃO	4.000,00			4.000,00	



# Prefeitura Municipal de Afrânio

RUA CEL. CLEMENTINO COELHO Nº 203 - CNPJ:10358174/0001-84

Orçamento Programa - Exercício de 2024

Anexo 06

Page 29

Lei: 0, Data: 05/10/2023

## PROGRAMA DE TRABALHO

(Inc.II, § 2º, Art.2º)

08 FUNDO MUNICIPAL DE EDUCAÇÃO					
01 FUNDO MUNICIPAL DE EDUCAÇÃO					
Código	Especificação	Operação Especial	Projetos	Atividades	T o t a l
12	846	Outros Encargos Especiais			4.000,00
12	846	0000 OPERAÇÕES ESPECIAIS			4.000,00
12.846.0000.0014.0000	SENTENÇAS JUDICIAIS-FME	2.000,00			2.000,00
12.846.0000.0015.0000	INDENIZAÇÕES E RESTITUIÇÕES - FME	2.000,00			2.000,00
28	Encargos Especiais				0,00
28	846	Outros Encargos Especiais			0,00
28	846	0000 OPERAÇÕES ESPECIAIS			0,00
28.846.0000.0015.0000	INDENIZAÇÕES E RESTITUIÇÕES - FME				0,00
TOTAL		33.000,00	3.525.000,00	28.670.000,00	32.228.000,00
TOTAL GERAL		5.973.111,00	20.870.956,00	93.155.933,00	120.000.000,00

**PROGRAMA DE TRABALHO DO GOVERNO  
DEMONSTRATIVO DE FUNÇÕES, SUBFUNÇÕES E PROGRAMAS  
POR PROJETOS, ATIVIDADES E OPERAÇÕES ESPECIAIS**  
(Inc.II, § 2º, Art.2º)

Código	Especificação	Operação Especial	Projetos	Atividades	T o t a l
01	Legislativa	0,00	30.000,00	2.858.000,00	2.888.000,00
01	031 Ação Legislativa	0,00	30.000,00	2.858.000,00	2.888.000,00
01	031 0101 APOIO AS ATIVIDADES LEGISLATIVAS	0,00	30.000,00	2.858.000,00	2.888.000,00
01.031.0101.1073.0000	EXPANSÃO E ADEQUAÇÃO DA REDE FISICA DA CÂMARA DE VEREADORES	0,00	30.000,00	0,00	30.000,00
01.031.0101.2001.0000	PAGAMENTO DA REMUNERAÇÃO DOS VEREADORES	0,00	0,00	1.300.000,00	1.300.000,00
01.031.0101.2002.0000	MANUTENÇÃO DA CÂMARA DE VEREADORES	0,00	0,00	1.090.000,00	1.090.000,00
01.031.0101.2003.0000	PAGAMENTO DE DESPESA DE EXERCÍCIOS ANTERIORES	0,00	0,00	6.000,00	6.000,00
01.031.0101.2004.0000	PAGAMENTO DE PRECATÓRIOS JUDICIAIS	0,00	0,00	1.000,00	1.000,00
01.031.0101.2005.0000	CONTRIBUIÇÃO PARA ÓRGÃOS PREVIDENCIÁRIOS	0,00	0,00	410.000,00	410.000,00
01.031.0101.2006.0000	CONTRIBUIÇÃO PARA CAPITALIZAÇÃO DO FUNDO DE PREVIDÊNCIA SOCIAL	0,00	0,00	1.000,00	1.000,00
01.031.0101.2007.0000	VERBAS INDENIZATÓRIAS	0,00	0,00	30.000,00	30.000,00
01.031.0101.2008.0000	CONTRIBUIÇÃO PATRONAL DA CÂMARA AO FUNPREFRA	0,00	0,00	20.000,00	20.000,00
04	Administração	0,00	1.286.956,00	12.504.933,00	13.791.889,00
04	061 Ação Judiciária	0,00	20.000,00	0,00	20.000,00
04	061 0404 GESTÃO DA SECRETARIA DE ASSUNTOS JURÍDICOS	0,00	20.000,00	0,00	20.000,00
04.061.0404.1847.0000	AQUISIÇÃO DE EQUIPAMENTOS/BENS MÓVEIS	0,00	20.000,00	0,00	20.000,00
04	062 Defesa do Interesse Público no Processo Judiciário	0,00	0,00	128.000,00	128.000,00
04	062 0404 GESTÃO DA SECRETARIA DE ASSUNTOS JURÍDICOS	0,00	0,00	128.000,00	128.000,00
04.062.0404.2838.0000	MANUTENÇÃO DAS ATIVIDADES DA SECRETARIA DE ASSUNTOS JURÍDICOS	0,00	0,00	128.000,00	128.000,00
04	122 Administração Geral	0,00	1.236.956,00	12.336.933,00	13.573.889,00
04	122 0001 ADMINISTRAÇÃO DE CONSORCIOS	0,00	4.956,00	61.433,00	66.389,00
04.122.0001.1889.0000	AQUISIÇÃO DE VEÍCULOS, MÁQUINAS, MÓVEIS E EQUIPAMENTOS	0,00	4.956,00	0,00	4.956,00
04.122.0001.2881.0000	DESPESA COM MANUTENÇÃO DAS ATIVIDADES ADMIN. DO CISAPE	0,00	0,00	61.433,00	61.433,00

**PROGRAMA DE TRABALHO DO GOVERNO  
DEMONSTRATIVO DE FUNÇÕES, SUBFUNÇÕES E PROGRAMAS  
POR PROJETOS, ATIVIDADES E OPERAÇÕES ESPECIAIS**  
(Inc.II, § 2º, Art.2º)

Código	Especificação	Operação Especial	Projetos	Atividades	T o t a l
04	Administração	0,00	1.286.956,00	12.504.933,00	13.791.889,00
04	122 Administração Geral	0,00	1.236.956,00	12.336.933,00	13.573.889,00
04	122 0401 APOIO AS AÇÕES DA ADMINISTRAÇÃO GERAL	0,00	82.000,00	5.015.500,00	5.097.500,00
04.122.0401.1804.0000	CONSTRUÇÃO/REFORMA E AMPLIAÇÃO NA SECRETARIA DE ADMINISTRAÇÃO	0,00	0,00	0,00	0,00
04.122.0401.1952.0000	EXPANSÃO E ADEQUAÇÃO DA REDE FÍSICA DO GABINETE DO PREFEITO	0,00	40.000,00	0,00	40.000,00
04.122.0401.1953.0000	EXPANSÃO E ADEQUAÇÃO DA REDE FÍSICA DA SECRETÁRIA DE GOVERNO	0,00	2.000,00	0,00	2.000,00
04.122.0401.1954.0000	EXPANSÃO E ADEQUAÇÃO DA REDE FÍSICA DA SECRETARIA DE ADMNISTRAÇÃO	0,00	40.000,00	0,00	40.000,00
04.122.0401.2199.0000	IMPLANTAÇÃO E MANUTENÇÃO DAS AÇÕES DA OUVIDORIA GERAL DO MUNICÍPIO	0,00	0,00	5.000,00	5.000,00
04.122.0401.2801.0000	MANUTENÇÃO DAS ATIVIDADES DO GABINETE DO PREFEITO	0,00	0,00	529.000,00	529.000,00
04.122.0401.2804.0000	MANUTENÇÃO DAS ATIVIDADES DA SECRETARIA DE GOVERNO	0,00	0,00	101.000,00	101.000,00
04.122.0401.2805.0000	MANUTENÇÃO DAS ATIVIDADES DA SECRETARIA DE ADMINISTRAÇÃO, FINANÇAS E PLANEJAMENTO	0,00	0,00	3.687.500,00	3.687.500,00
04.122.0401.2806.0000	OBRIGAÇÕES PREVIDENCIÁRIAS DOS PRESTADORES DE SERVIÇO	0,00	0,00	50.000,00	50.000,00
04.122.0401.2807.0000	PREMIAÇÕES DIVERSAS	0,00	0,00	40.000,00	40.000,00
04.122.0401.2809.0000	MANUTENÇÃO DO SISTEMA DE CONTROLE INTERNO	0,00	0,00	63.000,00	63.000,00
04.122.0401.2810.0000	PAGAMENTO DE CONTRIBUIÇÕES AO PASEP	0,00	0,00	540.000,00	540.000,00
04	122 0403 TRANSFERÊNCIA A CONSÓRCIO	0,00	0,00	64.000,00	64.000,00
04.122.0403.2811.0000	RATEIO PELA PARTICIPAÇÃO EM CONSÓRCIOS PÚBLICOS - CISAPE	0,00	0,00	64.000,00	64.000,00
04	122 1501 INFRAESTRUTURA URBANA E RURAL	0,00	1.150.000,00	7.196.000,00	8.346.000,00
04.122.1501.1825.0000	CONSTRUÇÃO/REFORMA E AMPLIAÇÃO PARA AÇÕES DE OBRAS INFRA-ESTRUTURA NO MUNICÍPIO	0,00	1.100.000,00	0,00	1.100.000,00
04.122.1501.1826.0000	AQUISIÇÃO DE EQUIPAMENTOS / BENS MÓVEIS PARA A SEC. DE OBRAS E INFRA-ESTRUTURA	0,00	50.000,00	0,00	50.000,00
04.122.1501.2828.0000	MANUTENÇÃO DAS ATIVIDADES DA SECRETARIA DE OBRAS E INFRAESTRUTURA	0,00	0,00	7.196.000,00	7.196.000,00
04	695 Turismo	0,00	30.000,00	40.000,00	70.000,00
04	695 0401 APOIO AS AÇÕES DA ADMINISTRAÇÃO GERAL	0,00	30.000,00	40.000,00	70.000,00
04.695.0401.4014.0000	MANUTENÇÃO DAS ATIVIDADES DE INCENTIVO AO TURISMO	0,00	0,00	40.000,00	40.000,00
04.695.0401.4015.0000	EXPANSÃO E ADEQUAÇÃO DAS ATIVIDADE DE INCENTIVO AO TURISMO	0,00	30.000,00	0,00	30.000,00
06	Segurança Pública	0,00	0,00	15.000,00	15.000,00
06	181 Policiamento	0,00	0,00	15.000,00	15.000,00
06	181 0401 APOIO AS AÇÕES DA ADMINISTRAÇÃO GERAL	0,00	0,00	15.000,00	15.000,00
06.181.0401.2151.0000	MANUTENÇÕES DAS AÇÕES DO SERVIÇOS MILITAR	0,00	0,00	15.000,00	15.000,00
08	Assistência Social	22.000,00	861.000,00	5.153.500,00	6.036.500,00
08	122 Administração Geral	0,00	10.000,00	1.144.500,00	1.154.500,00

**PROGRAMA DE TRABALHO DO GOVERNO  
DEMONSTRATIVO DE FUNÇÕES, SUBFUNÇÕES E PROGRAMAS  
POR PROJETOS, ATIVIDADES E OPERAÇÕES ESPECIAIS**  
(Inc.II, § 2º, Art.2º)

Código	Especificação	Operação Especial	Projetos	Atividades	T o t a l
08	Assistência Social	22.000,00	861.000,00	5.153.500,00	6.036.500,00
08	122 Administração Geral	0,00	10.000,00	1.144.500,00	1.154.500,00
08	122 0801 GESTÃO DA ASSISTÊNCIA SOCIAL	0,00	10.000,00	1.142.500,00	1.152.500,00
08.122.0801.1076.0000	EXPANSÃO E ADEQUAÇÃO DA REDE FÍSICA DA ASSISTÊNCIA SOCIAL	0,00	10.000,00	0,00	10.000,00
08.122.0801.1848.0000	AQUISIÇÃO DE EQUIPAMENTOS/BENS MÓVEIS DESTINADOS A ASSISTÊNCIA SOCIAL	0,00	0,00	0,00	0,00
08.122.0801.1849.0000	CONSTRUÇÃO REFORMA E AMPLIAÇÃO DESTINADO A ASSISTÊNCIA SOCIAL	0,00	0,00	0,00	0,00
08.122.0801.2819.0000	MANUTENÇÃO DA SECRETARIA DE POLÍTICAS SOCIAIS	0,00	0,00	4.500,00	4.500,00
08.122.0801.2839.0000	MANUTENÇÃO DAS ATIVIDADES DO FUNDO MUNICIPAL DE ASSISTÊNCIA SOCIAL	0,00	0,00	1.138.000,00	1.138.000,00
08	122 0805 GESTÃO DESCENTRALIZADA	0,00	0,00	2.000,00	2.000,00
08.122.0805.2837.0000	MANUTENÇÃO DA SECRETARIA DA POLÍTICA PARA A MULHER	0,00	0,00	2.000,00	2.000,00
08	241 Assistência ao Idoso	0,00	228.000,00	29.000,00	257.000,00
08	241 0802 FORTALECIMENTO DA REDE DE PROTEÇÃO SOCIAL BÁSICA	0,00	0,00	29.000,00	29.000,00
08.241.0802.1850.0000	CONSTRUÇÃO, AMPLIAÇÃO E RECUPERAÇÃO PARA O APOIO AO IDOSO	0,00	0,00	0,00	0,00
08.241.0802.1851.0000	AQUISIÇÃO DE VEÍCULOS, MÓVEIS E UTENSÍLIOS PARA O APOIO AO IDOSO	0,00	0,00	0,00	0,00
08.241.0802.2196.0000	MANUTENÇÃO DAS ATIVIDADES DO CONSELHO DA PESSOAL IDOSA	0,00	0,00	29.000,00	29.000,00
08.241.0802.2840.0000	APOIO AO IDOSO	0,00	0,00	0,00	0,00
08	241 0807 ASSISTÊNCIA AO IDOSO	0,00	228.000,00	0,00	228.000,00
08.241.0807.1084.0000	EXPANSÃO E ADEQUAÇÃO DO FUNDO MUNICIPAL DO IDOSO	0,00	120.000,00	0,00	120.000,00
08.241.0807.2190.0000	MANUTENÇÃO DAS ATIVIDADES DO FUNDO MUNICIPAL DE DIREITOS DO IDOSO	0,00	68.000,00	0,00	68.000,00
08.241.0807.2191.0000	MANUTENÇÃO DAS ATIVIDADES DO ROGRAMA PARCEIRO DO IDOSO	0,00	40.000,00	0,00	40.000,00
08	242 Assistência ao Portador de Deficiência	0,00	50.000,00	40.000,00	90.000,00
08	242 0802 FORTALECIMENTO DA REDE DE PROTEÇÃO SOCIAL BÁSICA	0,00	50.000,00	40.000,00	90.000,00
08.242.0802.1921.0000	AQUISIÇÃO DE BENS MÓVEIS/EQUIPAMENTOS - PRIMEIRA INFÂNCIA NO SUAS- CRIANÇA FELIZ	0,00	10.000,00	0,00	10.000,00
08.242.0802.1969.0000	AQUISIÇÃO DE BENS MÓVEIS /EQUIPAMENTOS- PRIMEIRA INFÂNCIA NO SUAS -PSB EM DOMICILIO DE 0 A 06 ANOS	0,00	10.000,00	0,00	10.000,00
08.242.0802.2841.0000	MANUTENÇÃO DA PROTEÇÃO SOCIAL BÁSICA NO DOMICÍLIO PARA PESSOAS COM DEFICIÊNCIA	0,00	0,00	40.000,00	40.000,00
08.242.0802.2892.0000	MANUTENÇÃO DA PROTEÇÃO SOCIAL BÁSICA NO DOMICILIO PARA PESSOAS COM DEFICIÊNCIA E IDOSA	0,00	30.000,00	0,00	30.000,00
08	243 Assistência à Criança e ao Adolescente	0,00	30.000,00	406.000,00	436.000,00

**PROGRAMA DE TRABALHO DO GOVERNO  
DEMONSTRATIVO DE FUNÇÕES, SUBFUNÇÕES E PROGRAMAS  
POR PROJETOS, ATIVIDADES E OPERAÇÕES ESPECIAIS**  
(Inc.II, § 2º, Art.2º)

Código	Especificação	Operação Especial	Projetos	Atividades	T o t a l
08	Assistência Social	22.000,00	861.000,00	5.153.500,00	6.036.500,00
08 243	Assistência à Criança e ao Adolescente	0,00	30.000,00	406.000,00	436.000,00
08 243 0801	GESTÃO DA ASSISTÊNCIA SOCIAL	0,00	20.000,00	406.000,00	426.000,00
08.243.0801.1074.0000	EXPANSÃO E ADEQUAÇÃO DA REDE FISICA DA ASSISTÊNCIA SOCIAL	0,00	10.000,00	0,00	10.000,00
08.243.0801.1075.0000	EXPANSÃO E ADEQUAÇÃO DA REDE FÍSICA DO CONSELHO TUTELAR	0,00	10.000,00	0,00	10.000,00
08.243.0801.2166.0000	MANUTENÇÃO DAS ATIVIDADES DO CONSELHO TUTELAR	0,00	0,00	182.000,00	182.000,00
08.243.0801.2842.0000	MANUTENÇÃO DO PROGRAMA PRIMEIRA INFÂNCIA NO SUAS - CRIANÇA FELIZ	0,00	0,00	183.000,00	183.000,00
08.243.0801.2879.0000	MANUTENÇÃO DAS ATIVIDADES DO FUNDO MUNICIPAL DOS DIREITOS DA CRIANÇA E ADOLESCENTE	0,00	0,00	41.000,00	41.000,00
08 243 0817	PROGRAMAS SÓCIO ASSISTENCIAIS	0,00	10.000,00	0,00	10.000,00
08.243.0817.1969.0000	AQUISIÇÃO DE BENS MÓVEIS /EQUIPAMENTOS- PRIMEIRA INFÂNCIA NO SUAS -PSB EM DOMICILIO DE 0 A 06 ANOS	0,00	10.000,00	0,00	10.000,00
08 244	Assistência Comunitária	0,00	543.000,00	3.534.000,00	4.077.000,00
08 244 0801	GESTÃO DA ASSISTÊNCIA SOCIAL	0,00	280.000,00	1.368.000,00	1.648.000,00
08.244.0801.1069.0000	EXPANSÃO E ADEQUAÇÃO DA REDE FÍSICA DA COZINHA COMUNITÁRIA	0,00	10.000,00	0,00	10.000,00
08.244.0801.1945.0000	EXPANSÃO E ADEQUAÇÃO DA REDE FISICA PARA A COORDENADORIA DA MULHER	0,00	40.000,00	0,00	40.000,00
08.244.0801.2186.0000	MANUTENÇÃO DAS ATIVIDADES DA COZINHA COMUNITÁRIA	0,00	0,00	15.000,00	15.000,00
08.244.0801.2844.0000	MANUTENÇÃO DAS ATIVIDADES DA COORDENADORIA DA MULHER	0,00	0,00	23.000,00	23.000,00
08.244.0801.2846.0000	SERVIÇOS FUNERÁRIOS, TRANSLADO A PESSOAS CARENTES	0,00	0,00	145.000,00	145.000,00
08.244.0801.2847.0000	AUXÍLIO A PESSOAS CARENTES	0,00	0,00	1.100.000,00	1.100.000,00
08.244.0801.2848.0000	CASA DE ACOLHIMENTO	0,00	0,00	85.000,00	85.000,00
08.244.0801.2894.0000	SERVIÇOS FUNERÁRIOS, TRANSLADOS A PESSOAS EM SITUAÇÃO DE VULNERABILIDADE SOCIAL	0,00	145.000,00	0,00	145.000,00
08.244.0801.2895.0000	UNIDADE DE ACOLHIMENTO	0,00	85.000,00	0,00	85.000,00
08 244 0802	FORTELECIMENTO DA REDE DE PROTEÇÃO SOCIAL BÁSICA	0,00	30.000,00	1.841.000,00	1.871.000,00
08.244.0802.1856.0000	CONSTRUÇÃO/REFORMAR E AMPLIAÇÕES DA REDE PROTEÇÃO SOCIALBÁSICA	0,00	0,00	0,00	0,00
08.244.0802.1935.0000	EXPANSÃO E ADEQUAÇÃO DA REDE FÍSICA DA REDE DE PROTEÇÃO SOCIAL BÁSICA	0,00	30.000,00	0,00	30.000,00
08.244.0802.2172.0000	BENEFICIOS EVENTUAIS	0,00	0,00	56.000,00	56.000,00
08.244.0802.2850.0000	MANUTENÇÃO DOS SERVIÇOS DE CONVIVÊNCIA E FORTALECIMENTO DE VÍNCULOS	0,00	0,00	1.085.000,00	1.085.000,00
08.244.0802.2851.0000	MANUTENÇÃO DO PROGRAMA DE ATENÇÃO E INTEGRAÇÃO FAMILIAR - PAIF-CRAS	0,00	0,00	666.000,00	666.000,00
08.244.0802.4013.0000	CULMINÂNCIAS E DATAS COMEMORATIVAS - PAIF CRAS	0,00	0,00	34.000,00	34.000,00
08 244 0803	FORTELECIMENTO DA REDE DE PROTEÇÃO SOCIAL ESPECIAL	0,00	0,00	77.000,00	77.000,00
08.244.0803.2996.0000	MANUTENÇÃO DAS ATIVIDADES DO CREAS - PAEFI	0,00	0,00	77.000,00	77.000,00
08 244 0805	GESTÃO DESCENTRALIZADA	0,00	233.000,00	21.000,00	254.000,00
08.244.0805.1860.0000	CONSTRUÇÃO/REFORMA E AMPLIAÇÃO PARA A GESTÃO DESCENTRALIZADA	0,00	0,00	0,00	0,00
08.244.0805.1958.0000	EXPANSÃO E ADEQUAÇÃO DA GESTÃO DESCENTRALIZADA	0,00	10.000,00	0,00	10.000,00
08.244.0805.2192.0000	MANUTENÇÃO DAS ATIVIDADES DO PROGRAMA BOLSA FAMÍLIA	0,00	223.000,00	0,00	223.000,00
08.244.0805.2854.0000	MANUTENÇÃO AO APOIO A ORGANIZAÇÃO E GESTÃO DO PROGRAMA IGD-SUAS	0,00	0,00	21.000,00	21.000,00



**PROGRAMA DE TRABALHO DO GOVERNO**  
**DEMONSTRATIVO DE FUNÇÕES, SUBFUNÇÕES E PROGRAMAS**  
**POR PROJETOS, ATIVIDADES E OPERAÇÕES ESPECIAIS**  
(Inc.II, § 2º, Art.2º)

Código	Especificação	Operação Especial	Projetos	Atividades	T o t a l
08	Assistência Social	22.000,00	861.000,00	5.153.500,00	6.036.500,00
08	244 Assistência Comunitária	0,00	543.000,00	3.534.000,00	4.077.000,00
08	244 0806 GESTÃO ESTADUAL DA ASSISTÊNCIA SOCIAL	0,00	0,00	227.000,00	227.000,00
08.244.0806.2852.0000	MANUTENÇÃO DAS ATIVIDADES DO CREAS (PAEFI)	0,00	0,00	227.000,00	227.000,00
08	244 0817 PROGRAMAS SÓCIO ASSISTENCIAIS	0,00	0,00	0,00	0,00
08.244.0817.2938.0000	AÇÕES DE ENFRENTAMENTO DE VULNERABILIDADE COVID 19	0,00	0,00	0,00	0,00
08	843 Serviço da Dívida Interna	4.000,00	0,00	0,00	4.000,00
08	843 2801 PAGAMENTO DE DÍVIDA E ENCARGOS DA DIVIDA	4.000,00	0,00	0,00	4.000,00
08.843.2801.0019.0000	AMORTIZAÇÃO DE DÍVIDA E ENCARGOS - ASSISTÊNCIA	4.000,00	0,00	0,00	4.000,00
08	846 Outros Encargos Especiais	18.000,00	0,00	0,00	18.000,00
08	846 0000 OPERAÇÕES ESPECIAIS	18.000,00	0,00	0,00	18.000,00
08.846.0000.0007.0000	INDENIZAÇÕES E RESTITUIÇÕES - FMAS	2.000,00	0,00	0,00	2.000,00
08.846.0000.0008.0000	SENTENÇAS JUDICIAIS -FMAS	4.000,00	0,00	0,00	4.000,00
08.846.0000.0009.0000	SUBVENÇÕES - FMAS	12.000,00	0,00	0,00	12.000,00
09	Previdência Social	0,00	140.000,00	5.527.000,00	5.667.000,00
09	122 Administração Geral	0,00	140.000,00	842.000,00	982.000,00
09	122 0901 GESTÃO ADMINISTRATIVA DO RPPS	0,00	140.000,00	842.000,00	982.000,00
09.122.0901.1081.0000	EXPANSÃO E ADEQUAÇÃO DA CULTURA	0,00	0,00	0,00	0,00
09.122.0901.1082.0000	EXPANSÃO E ADEQUAÇÃO DO FUNDO DE PREVIDÊNCIA	0,00	140.000,00	0,00	140.000,00
09.122.0901.1886.0000	AQUISIÇÃO DE IMÓVEIS	0,00	0,00	0,00	0,00
09.122.0901.2874.0000	GESTÃO ADMINISTRATIVA DO RPPS	0,00	0,00	671.000,00	671.000,00
09.122.0901.2875.0000	PAGAMENTO DE OBRIGAÇÕES PATRONAIS DOS PRESTADORES DE SERVIÇOS	0,00	0,00	10.000,00	10.000,00
09.122.0901.2876.0000	COMPENSAÇÃO FINANCEIRA ENTRE O RPPS E RGPS	0,00	0,00	140.000,00	140.000,00
09.122.0901.2877.0000	CAPACITAÇÃO, TREINAMENTO E QUALIFICAÇÃO DE AGENTES PÚBLICOS MUNICIPAIS	0,00	0,00	21.000,00	21.000,00
09	272 Previdência do Regime Estatutário	0,00	0,00	4.685.000,00	4.685.000,00
09	272 0902 MANUTENÇÃO DAS ATIVIDADES PREVIDENCIÁRIAS DO RPPS	0,00	0,00	4.685.000,00	4.685.000,00
09.272.0902.2878.0000	MANUTENÇÃO DAS ATIVIDADES PREVIDENCIÁRIAS DO RPPS	0,00	0,00	4.685.000,00	4.685.000,00
10	Saúde	11.000,00	852.000,00	28.957.000,00	29.820.000,00
10	122 Administração Geral	0,00	200.000,00	1.361.000,00	1.561.000,00
10	122 1001 PROMOÇÃO A SAÚDE DE QUALIDADE	0,00	0,00	1.361.000,00	1.361.000,00
10.122.1001.1862.0000	AQUISIÇÃO DE EQUIPAMENTOS/BENS MÓVEIS PARA O FUNDO MUNICIPAL DE SAÚDE	0,00	0,00	0,00	0,00
10.122.1001.2855.0000	MANUTENÇÃO DO FUNDO MUNICIPAL DE SAÚDE	0,00	0,00	1.351.000,00	1.351.000,00
10.122.1001.2856.0000	MANUTENÇÃO DO CONSELHO MUNICIPAL	0,00	0,00	10.000,00	10.000,00
10	122 1002 SUPORTE AO SERVIÇO DE SAÚDE	0,00	200.000,00	0,00	200.000,00
10.122.1002.1077.0000	EXPANSÃO E ADEQUAÇÃO DO FUNDO MUNICIPAL DE SAÚDE	0,00	200.000,00	0,00	200.000,00

**PROGRAMA DE TRABALHO DO GOVERNO  
DEMONSTRATIVO DE FUNÇÕES, SUBFUNÇÕES E PROGRAMAS  
POR PROJETOS, ATIVIDADES E OPERAÇÕES ESPECIAIS**  
(Inc.II, § 2º, Art.2º)

Código	Especificação	Operação Especial	Projetos	Atividades	T o t a l
10	Saúde	11.000,00	852.000,00	28.957.000,00	29.820.000,00
10	301 Atenção Básica	0,00	132.000,00	9.696.000,00	9.828.000,00
10	301 0003 MANUTENÇÃO DA SAÚDE DOS CONSÓRCIOS	0,00	0,00	0,00	0,00
10.301.0003.1890.0000	AQUISIÇÃO DE EQUIPAMENTOS E MATERIAIS PERMANENTES P/ OS PROGRAMAS DA SAÚDE	0,00	0,00	0,00	0,00
10.301.0003.1891.0000	CONSTRUÇÃO, REFORMA E/OU AMPLIAÇÃO DOS PRÉDIOS DA SAÚDE	0,00	0,00	0,00	0,00
10.301.0003.2882.0000	PAGAMENTO DE ENCARGOS SOCIAIS DA SAÚDE (INSS, FGTS E OUTROS)	0,00	0,00	0,00	0,00
10.301.0003.2883.0000	MANUTENÇÃO GERAL DA SAÚDE DOS CONVENIADOS AO CISAPE	0,00	0,00	0,00	0,00
10	301 1001 PROMOÇÃO A SAÚDE DE QUALIDADE	0,00	0,00	9.696.000,00	9.696.000,00
10.301.1001.1067.0000	CONSTRUÇÃO/REFORMA E AMPLIAÇÃO DA ATENÇÃO PRIMÁRIA	0,00	0,00	0,00	0,00
10.301.1001.1068.0000	AQUISIÇÃO DE EQUIPAMENTOS/BENS MÓVEIS PARA A ATENÇÃO PRIMÁRIA	0,00	0,00	0,00	0,00
10.301.1001.2195.0000	MANUTENÇÃO DAS ATIVIDADES DA PRIMEIRA INFÂNCIA - SAÚDE	0,00	0,00	15.000,00	15.000,00
10.301.1001.2890.0000	MANUTENÇÃO DAS AÇÕES DE ATENÇÃO PRIMÁRIA A SAÚDE	0,00	0,00	9.471.000,00	9.471.000,00
10.301.1001.2993.0000	PROGRAMA MAIS MÉDICOS	0,00	0,00	210.000,00	210.000,00
10	301 1002 SUPORTE AO SERVIÇO DE SAÚDE	0,00	132.000,00	0,00	132.000,00
10.301.1002.1078.0000	EXPANSÃO E ADEQUAÇÃO DA REDE MUNICIPAL DE SAÚDE -ATENÇÃO PRIMÁRIA	0,00	132.000,00	0,00	132.000,00
10	302 Assistência Hospitalar e Ambulatorial	0,00	490.000,00	15.916.000,00	16.406.000,00
10	302 1001 PROMOÇÃO A SAÚDE DE QUALIDADE	0,00	0,00	15.314.000,00	15.314.000,00
10.302.1001.2866.0000	MANUTENÇÃO DAS AÇÕES DA ALTA E MÉDIA COMPLEXIDADE / HOSPITALAR	0,00	0,00	15.314.000,00	15.314.000,00
10	302 1002 SUPORTE AO SERVIÇO DE SAÚDE	0,00	490.000,00	602.000,00	1.092.000,00
10.302.1002.1870.0000	CONSTRUÇÃO/REFORMA E AMPLIAÇÃO PARA A MÉDIA E ALTA COMPLEXIDADE	0,00	0,00	0,00	0,00
10.302.1002.1946.0000	EXPANSÃO E ADEQUAÇÃO DA REDE FÍSICA DE MÉDIA E ALTA COMPLEXIDADE - MAC	0,00	490.000,00	0,00	490.000,00
10.302.1002.2865.0000	MANUTENÇÃO DAS ATIVIDADES DO CENTRO DE ATENÇÃO PSICOSSOCIAL-CAPS	0,00	0,00	343.000,00	343.000,00
10.302.1002.2992.0000	TRATAMENTO FORA DO DOMICÍLIO	0,00	0,00	259.000,00	259.000,00
10	303 Suporte Profilático e Terapêutico	0,00	10.000,00	1.040.000,00	1.050.000,00
10	303 0101 APOIO AS ATIVIDADES LEGISLATIVAS	0,00	0,00	10.000,00	10.000,00
10.303.0101.2867.0000	MANUTENÇÃO DA ASSISTÊNCIA FARMACÊUTICA	0,00	0,00	10.000,00	10.000,00
10	303 1001 PROMOÇÃO A SAÚDE DE QUALIDADE	0,00	0,00	1.030.000,00	1.030.000,00
10.303.1001.2867.0000	MANUTENÇÃO DA ASSISTÊNCIA FARMACÊUTICA	0,00	0,00	1.030.000,00	1.030.000,00
10	303 1002 SUPORTE AO SERVIÇO DE SAÚDE	0,00	10.000,00	0,00	10.000,00
10.303.1002.1947.0000	EXPANSÃO E ADEQUAÇÃO DA REDE FÍSICA SUPORTE PROFILÁTICO E TERAPÊUTICO	0,00	10.000,00	0,00	10.000,00
10	304 Vigilância Sanitária	0,00	10.000,00	27.000,00	37.000,00

**PROGRAMA DE TRABALHO DO GOVERNO  
DEMONSTRATIVO DE FUNÇÕES, SUBFUNÇÕES E PROGRAMAS  
POR PROJETOS, ATIVIDADES E OPERAÇÕES ESPECIAIS**  
(Inc.II, § 2º, Art.2º)

Código	Especificação	Operação Especial	Projetos	Atividades	T o t a l
10	Saúde	11.000,00	852.000,00	28.957.000,00	29.820.000,00
10	304 Vigilância Sanitária	0,00	10.000,00	27.000,00	37.000,00
10	304 1001 PROMOÇÃO A SAÚDE DE QUALIDADE	0,00	0,00	27.000,00	27.000,00
10.304.1001.2160.0000	MANUTENÇÃO DAS AÇÕES DE VIGILÂNCIA SANITÁRIA	0,00	0,00	27.000,00	27.000,00
10	304 1002 SUPORTE AO SERVIÇO DE SAÚDE	0,00	10.000,00	0,00	10.000,00
10.304.1002.1948.0000	EXPANSÃO E ADEQUAÇÃO DA REDE FÍSICA DE VIGILÂNCIA SANITÁRIA	0,00	10.000,00	0,00	10.000,00
10	305 Vigilância Epidemiológica	0,00	10.000,00	917.000,00	927.000,00
10	305 1001 PROMOÇÃO A SAÚDE DE QUALIDADE	0,00	0,00	917.000,00	917.000,00
10.305.1001.1873.0000	CONSTRUÇÃO/REFORMA E AMPLIAÇÃO PARA A VIGILÂNCIA EM SAÚDE	0,00	0,00	0,00	0,00
10.305.1001.2868.0000	MANUTENÇÃO DAS AÇÕES DE VIGILÂNCIA EM SAÚDE	0,00	0,00	917.000,00	917.000,00
10	305 1002 SUPORTE AO SERVIÇO DE SAÚDE	0,00	10.000,00	0,00	10.000,00
10.305.1002.1949.0000	EXPANSÃO E ADEQUAÇÃO DA REDE FÍSICA DE VIGILÂNCIA EPIDEMIOLÓGICA	0,00	10.000,00	0,00	10.000,00
10	843 Serviço da Dívida Interna	5.000,00	0,00	0,00	5.000,00
10	843 2801 PAGAMENTO DE DÍVIDA E ENCARGOS DA DIVIDA	5.000,00	0,00	0,00	5.000,00
10.843.2801.0017.0000	AMORTIZAÇÃO DE DÍVIDA E ENCARGOS - SAÚDE	5.000,00	0,00	0,00	5.000,00
10	846 Outros Encargos Especiais	6.000,00	0,00	0,00	6.000,00
10	846 0000 OPERAÇÕES ESPECIAIS	6.000,00	0,00	0,00	6.000,00
10.846.0000.0010.0000	SENTENÇAS JUDICIAIS-FMS	4.000,00	0,00	0,00	4.000,00
10.846.0000.0011.0000	INDENIZAÇÕES E RESTITUIÇÕES - FMS	2.000,00	0,00	0,00	2.000,00
12	Educação	33.000,00	3.525.000,00	28.670.000,00	32.228.000,00
12	122 Administração Geral	0,00	105.000,00	2.157.000,00	2.262.000,00
12	122 0901 GESTÃO ADMINISTRATIVA DO RPPS	0,00	0,00	0,00	0,00
12.122.0901.1885.0000	CONSTRUÇÃO, REFORMAS E AMPLIAÇÕES DO RPPS	0,00	0,00	0,00	0,00
12	122 1201 DESENVOLVIMENTO DA EDUCAÇÃO DE QUALIDADE	0,00	105.000,00	2.157.000,00	2.262.000,00
12.122.1201.1940.0000	EXPANSÃO DA REDE FÍSICA DA EDUCAÇÃO	0,00	100.000,00	0,00	100.000,00
12.122.1201.1941.0000	EXPANSÃO DA REDE FÍSICA DO ENSINO FUNDAMENTAL	0,00	5.000,00	0,00	5.000,00
12.122.1201.2994.0000	MANUTENÇÃO DAS ATIVIDADES DO FUNDO MUNICIPAL DE EDUCAÇÃO	0,00	0,00	2.157.000,00	2.157.000,00
12	128 Formação de Recursos Humanos	0,00	0,00	25.000,00	25.000,00
12	128 1201 DESENVOLVIMENTO DA EDUCAÇÃO DE QUALIDADE	0,00	0,00	25.000,00	25.000,00
12.128.1201.2997.0000	CAPACITAÇÃO DOS PROFISSIONAIS DE EDUCAÇÃO	0,00	0,00	25.000,00	25.000,00
12	306 Alimentação e Nutrição	0,00	0,00	690.000,00	690.000,00
12	306 1202 SUPORTE COMPLEMENTAR A EDUCAÇÃO	0,00	0,00	690.000,00	690.000,00
12.306.1202.2180.0000	MANUTENÇÃO DO PROGRAMA DE ALIMENTAÇÃO ESCOLAR	0,00	0,00	690.000,00	690.000,00

**PROGRAMA DE TRABALHO DO GOVERNO  
DEMONSTRATIVO DE FUNÇÕES, SUBFUNÇÕES E PROGRAMAS  
POR PROJETOS, ATIVIDADES E OPERAÇÕES ESPECIAIS**  
(Inc.II, § 2º, Art.2º)

Código	Especificação	Operação Especial	Projetos	Atividades	T o t a l
12	Educação	33.000,00	3.525.000,00	28.670.000,00	32.228.000,00
12	361 Ensino Fundamental	0,00	1.690.000,00	22.456.000,00	24.146.000,00
12	361 1201 DESENVOLVIMENTO DA EDUCAÇÃO DE QUALIDADE	0,00	1.690.000,00	20.119.000,00	21.809.000,00
12.361.1201.1080.0000	EXPANSÃO E ADEQUAÇÃO DO ENSINO FUNDAMENTAL -FUNDEB	0,00	640.000,00	0,00	640.000,00
12.361.1201.1941.0000	EXPANSÃO DA REDE FÍSICA DO ENSINO FUNDAMENTAL	0,00	1.050.000,00	0,00	1.050.000,00
12.361.1201.2153.0000	REMUNERAÇÃO DOS PROFISSIONAIS DO ENSINO FUNDAMENTAL	0,00	0,00	15.813.000,00	15.813.000,00
12.361.1201.2163.0000	MANUTENÇÃO, APERFEIÇOAMENTO E MODERNIZAÇÃO DO ENSINO FUNDAMENTAL	0,00	0,00	2.568.000,00	2.568.000,00
12.361.1201.4001.0000	MANUTENÇÃO DAS ATIVIDADES DO ENSINO FUNDAMENTAL	0,00	0,00	1.738.000,00	1.738.000,00
12.361.1201.4002.0000	AQUISIÇÃO DE FARDAMENTOS	0,00	0,00	0,00	0,00
12	361 1202 SUPORTE COMPLEMENTAR A EDUCAÇÃO	0,00	0,00	2.337.000,00	2.337.000,00
12.361.1202.2181.0000	MANUTENÇÃO DO TRANSPORTE ESCOLAR	0,00	0,00	2.275.000,00	2.275.000,00
12.361.1202.2889.0000	AUXÍLIO A ESTUDANTES CARENTES	0,00	0,00	0,00	0,00
12.361.1202.2902.0000	PROGRAMA BRASIL CARINHOSO-ENS. FUNDAMENTAL	0,00	0,00	16.000,00	16.000,00
12.361.1202.2903.0000	APOIO AO PROGRAMA DINHEIRO DIRETO NA ESCOLA - PDDE	0,00	0,00	6.000,00	6.000,00
12.361.1202.2908.0000	AQUISIÇÃO E DISTRIBUIÇÃO DE MATERIAL DIDÁTICO E KIT-S ESCOLARES	0,00	0,00	40.000,00	40.000,00
12	364 Ensino Superior	0,00	0,00	52.000,00	52.000,00
12	364 1201 DESENVOLVIMENTO DA EDUCAÇÃO DE QUALIDADE	0,00	0,00	52.000,00	52.000,00
12.364.1201.2188.0000	MANUTENÇÃO DAS ATIVIDADES DO POLO UAB	0,00	0,00	52.000,00	52.000,00
12	365 Educação Infantil	25.000,00	1.730.000,00	3.245.000,00	5.000.000,00
12	365 1201 DESENVOLVIMENTO DA EDUCAÇÃO DE QUALIDADE	25.000,00	1.730.000,00	3.125.000,00	4.880.000,00
12.365.1201.1083.0000	EXPANSÃO E QUALIFICAÇÃO DA EDUCAÇÃO INFANTIL - CRECHES	0,00	1.650.000,00	0,00	1.650.000,00
12.365.1201.1897.0000	CONSTRUÇÃO, REFORMA E/OU AMPLIAÇÃO DE CRECHES/ EDUCAÇÃO INFANTIL	0,00	0,00	0,00	0,00
12.365.1201.1898.0000	AQUISIÇÃO DE EQUIPAMENTOS/ BENS MÓVEIS/ TRANSPORTE ESCOLAR DE CRECHES/ EDUCAÇÃO INFANTIL	0,00	0,00	0,00	0,00
12.365.1201.1942.0000	EXPANSÃO DA REDE FÍSICA DO ENSINO INFANTIL - CRECHE	0,00	80.000,00	0,00	80.000,00
12.365.1201.1943.0000	EXPANSÃO DA REDE FÍSICA DO ENSINO INFANTIL - PRÉ ESCOLA	0,00	0,00	50.000,00	50.000,00
12.365.1201.2178.0000	MANUTENÇÃO, APERFEIÇOAMENTO E MODERNIZAÇÃO DO ENSINO INFANTIL - PRÉ ESCOLA	0,00	0,00	49.000,00	49.000,00
12.365.1201.2179.0000	MANUTENÇÃO, APERFEIÇOAMENTO E MODERNIZAÇÃO DO ENSINO INFANTIL - CRECHE	0,00	0,00	47.000,00	47.000,00
12.365.1201.2182.0000	REMUNERAÇÃO DOS PROFISSIONAIS DO ENSINO INFANTIL - PRÉ ESCOLA	0,00	0,00	1.487.000,00	1.487.000,00
12.365.1201.2183.0000	REMUNERAÇÃO DOS PROFISSIONAIS DO ENSINO INFANTIL - CRECHE	0,00	0,00	1.095.000,00	1.095.000,00
12.365.1201.2194.0000	MANUTENÇÃO DAS ATIVIDADES DA PRIMEIRA INFANCIA - EDUCAÇÃO	0,00	0,00	15.000,00	15.000,00
12.365.1201.2911.0000	MANUTENÇÃO DAS ATIVIDADES DO ENSINO INFANTIL	0,00	0,00	182.000,00	182.000,00
12.365.1201.2994.0000	MANUTENÇÃO DAS ATIVIDADES DO FUNDO MUNICIPAL DE EDUCAÇÃO	0,00	0,00	200.000,00	200.000,00
12.365.1201.4003.0000	MANUTENÇÃO DAS ATIVIDADES DAS CRECHES	25.000,00	0,00	0,00	25.000,00
12	365 1202 SUPORTE COMPLEMENTAR A EDUCAÇÃO	0,00	0,00	5.000,00	5.000,00
12.365.1202.2911.0000	MANUTENÇÃO DAS ATIVIDADES DO ENSINO INFANTIL	0,00	0,00	5.000,00	5.000,00
12.365.1202.2915.0000	AQUISIÇÃO DE FARDAMENTOS	0,00	0,00	0,00	0,00

**PROGRAMA DE TRABALHO DO GOVERNO**  
**DEMONSTRATIVO DE FUNÇÕES, SUBFUNÇÕES E PROGRAMAS**  
**POR PROJETOS, ATIVIDADES E OPERAÇÕES ESPECIAIS**  
(Inc.II, § 2º, Art.2º)

Código	Especificação	Operação Especial	Projetos	Atividades	T o t a l
12	Educação	33.000,00	3.525.000,00	28.670.000,00	32.228.000,00
12	365 Educação Infantil	25.000,00	1.730.000,00	3.245.000,00	5.000.000,00
12	365 1203 MANUTENÇÃO DAS AÇÕES DO ENSINO INFANTIL	0,00	0,00	115.000,00	115.000,00
12.365.1203.2911.0000	MANUTENÇÃO DAS ATIVIDADES DO ENSINO INFANTIL	0,00	0,00	115.000,00	115.000,00
12	366 Educação de Jovens e Adultos	0,00	0,00	31.000,00	31.000,00
12	366 1201 DESENVOLVIMENTO DA EDUCAÇÃO DE QUALIDADE	0,00	0,00	21.000,00	21.000,00
12.366.1201.2918.0000	MANUTENÇÃO DOS JOVENS E ADULTOS	0,00	0,00	21.000,00	21.000,00
12	366 1202 SUPORTE COMPLEMENTAR A EDUCAÇÃO	0,00	0,00	10.000,00	10.000,00
12.366.1202.2184.0000	MANUTENÇÃO DA EDUCAÇÃO DE JOVENS E ADOLESCENTES - EJA	0,00	0,00	10.000,00	10.000,00
12	367 Educação Especial	0,00	0,00	14.000,00	14.000,00
12	367 1202 SUPORTE COMPLEMENTAR A EDUCAÇÃO	0,00	0,00	14.000,00	14.000,00
12.367.1202.2185.0000	MANUTENÇÃO DA EDUCAÇÃO ESPECIAL	0,00	0,00	6.000,00	6.000,00
12.367.1202.2922.0000	MANUTENÇÃO DO ENSINO DE EDUCAÇÃO ESPECIAL	0,00	0,00	8.000,00	8.000,00
12	843 Serviço da Dívida Interna	4.000,00	0,00	0,00	4.000,00
12	843 2801 PAGAMENTO DE DÍVIDA E ENCARGOS DA DIVIDA	4.000,00	0,00	0,00	4.000,00
12.843.2801.0018.0000	AMORTIZAÇÃO DE DÍVIDA E ENCARGOS - EDUCAÇÃO	4.000,00	0,00	0,00	4.000,00
12	846 Outros Encargos Especiais	4.000,00	0,00	0,00	4.000,00
12	846 0000 OPERAÇÕES ESPECIAIS	4.000,00	0,00	0,00	4.000,00
12.846.0000.0014.0000	SENTENÇAS JUDICIAIS-FME	2.000,00	0,00	0,00	2.000,00
12.846.0000.0015.0000	INDENIZAÇÕES E RESTITUIÇÕES - FME	2.000,00	0,00	0,00	2.000,00
13	Cultura	0,00	30.000,00	3.562.000,00	3.592.000,00
13	392 Difusão Cultural	0,00	30.000,00	3.562.000,00	3.592.000,00
13	392 1301 AÇÕES CULTURAIS	0,00	30.000,00	3.562.000,00	3.592.000,00
13.392.1301.1081.0000	EXPANSÃO E ADEQUAÇÃO DA CULTURA	0,00	30.000,00	0,00	30.000,00
13.392.1301.1810.0000	AQUISIÇÃO DE EQUIPAMENTOS / BENS MÓVEIS PARA MANUT. DA DIVISÃO CULTURAL / BIBLIOTECA	0,00	0,00	0,00	0,00
13.392.1301.1812.0000	CONSTRUÇÃO/ AMPLIAÇÃO E REFORMAS PARA MANUT. DA DIVISÃO CULTURAL / BIBLIOTECA	0,00	0,00	0,00	0,00
13.392.1301.2189.0000	PROMOÇÃO, REALIZAÇÃO, PATROCÍNIO DE FESTIVIDADE E EVENTOS, PREMIAÇÕES E MANUTENÇÃO DA AÇÕES CULTURAIS	0,00	0,00	0,00	0,00
13.392.1301.2193.0000	MANUTENÇÃO DAS ATIVIDADES DA ALDIR BLANC	0,00	0,00	110.000,00	110.000,00
13.392.1301.2814.0000	PROMOÇÃO, REALIZAÇÃO, PATROCÍNIO DE FESTIVIDADE E EVENTOS, PREMIAÇÕES E MANUTENÇÃO DA AÇÕES CULTURAIS	0,00	0,00	3.242.000,00	3.242.000,00
13.392.1301.2891.0000	MANUTENÇÃO DAS AÇÕES DA LEI PAULO GUSTAVO – LPG	0,00	0,00	210.000,00	210.000,00
15	Urbanismo	0,00	11.940.000,00	40.000,00	11.980.000,00
15	451 Infra-Estrutura Urbana	0,00	10.390.000,00	0,00	10.390.000,00

**PROGRAMA DE TRABALHO DO GOVERNO  
DEMONSTRATIVO DE FUNÇÕES, SUBFUNÇÕES E PROGRAMAS  
POR PROJETOS, ATIVIDADES E OPERAÇÕES ESPECIAIS**  
(Inc.II, § 2º, Art.2º)

Código	Especificação	Operação Especial	Projetos	Atividades	T o t a l
15	Urbanismo	0,00	11.940.000,00	40.000,00	11.980.000,00
15	451 Infra-Estrutura Urbana	0,00	10.390.000,00	0,00	10.390.000,00
15	451 1501 INFRAESTRUTURA URBANA E RURAL	0,00	570.000,00	0,00	570.000,00
15.451.1501.1827.0000	DESAPROPRIAÇÃO DE IMÓVEIS	0,00	0,00	0,00	0,00
15.451.1501.1829.0000	PAVIMENTAÇÃO GRANULÍTICA / ASFALTICA E EM BLOCOS INTERTRAVADOS NO MUNICÍPIO	0,00	0,00	0,00	0,00
15.451.1501.1911.0000	PAVIMENTAÇÃO EM DIVERSAS RUAS DA SEDE DO MUNICÍPIO	0,00	0,00	0,00	0,00
15.451.1501.1912.0000	PAVIMENTAÇÃO EM PARALELEPÍEDO / GRANULÍTICO EM DIVERSAS RUAS DO MUNICÍPIO	0,00	550.000,00	0,00	550.000,00
15.451.1501.3312.0000	AQUISIÇÃO DE VEÍCULOS	0,00	20.000,00	0,00	20.000,00
15.451.1501.3320.0000	PAVIMENTAÇÃO EM DIVERSAS VIAS	0,00	0,00	0,00	0,00
15	451 1503 DESENVOLVIMENTO URBANO E RURAL	0,00	9.800.000,00	0,00	9.800.000,00
15.451.1503.1829.0000	PAVIMENTAÇÃO GRANULÍTICA / ASFALTICA E EM BLOCOS INTERTRAVADOS NO MUNICÍPIO	0,00	5.000.000,00	0,00	5.000.000,00
15.451.1503.3303.0000	REFORMA E REQUALIFICAÇÃO DE GINÁSIO DE ESPORTES	0,00	1.500.000,00	0,00	1.500.000,00
15.451.1503.3304.0000	REFORMA E REQUALIFICAÇÃO DO ESTÁDIO MUNICIPAL	0,00	400.000,00	0,00	400.000,00
15.451.1503.3306.0000	CONSTRUÇÃO DE PÓRTICO	0,00	0,00	0,00	0,00
15.451.1503.3310.0000	CONSTRUÇÃO DE PÁTIO DE EVENTOS COM COBERTURA	0,00	0,00	0,00	0,00
15.451.1503.3311.0000	CONSTRUÇÃO DE PRAÇAS	0,00	1.000.000,00	0,00	1.000.000,00
15.451.1503.3313.0000	CONSTRUÇÃO DE CAMPOS DE FUTEBOL	0,00	1.300.000,00	0,00	1.300.000,00
15.451.1503.3319.0000	CONSTRUÇÃO DE QUIOSQUES	0,00	100.000,00	0,00	100.000,00
15.451.1503.3320.0000	PAVIMENTAÇÃO EM DIVERSAS VIAS	0,00	0,00	0,00	0,00
15.451.1503.3321.0000	REFORMA E QUALIFICAÇÃO DE ESTÁDIO MUNICIPAL	0,00	0,00	0,00	0,00
15.451.1503.3323.0000	CONSTRUÇÃO DE OBRAS DE INFRAESTRUTURA PARA ENTRADA DA CIDADE, A EXEMPLO DE PÓRTICO, MONUMENTO OU ALGO DO GÊNERO	0,00	500.000,00	0,00	500.000,00
15	451 2001 APOIO A PRODUÇÃO AGRÍCOLA COMUNITÁRIA	0,00	20.000,00	0,00	20.000,00
15.451.2001.1955.0000	EXPANSÃO E ADEQUAÇÃO DA REDE FÍSICA DAS AÇÕES DA FEIRA LIVRE	0,00	20.000,00	0,00	20.000,00
15	452 Serviços Urbanos	0,00	650.000,00	40.000,00	690.000,00
15	452 1501 INFRAESTRUTURA URBANA E RURAL	0,00	0,00	0,00	0,00
15.452.1501.1832.0000	CONSTRUÇÃO/REFORMA E AMPLIAÇÃO DE NECRÓPOLIS	0,00	0,00	0,00	0,00
15.452.1501.1833.0000	CONSTRUÇÃO/REFORMA E AMPLIAÇÃO DE PRAÇAS E JARDINS PÚBLICOS	0,00	0,00	0,00	0,00
15	452 1503 DESENVOLVIMENTO URBANO E RURAL	0,00	650.000,00	40.000,00	690.000,00
15.452.1503.1950.0000	EXPANSÃO E ADEQUAÇÃO DA REDE FÍSICA URBANA	0,00	50.000,00	0,00	50.000,00
15.452.1503.1951.0000	EXPANSÃO E ADEQUAÇÃO DA REDE FÍSICA RURAL	0,00	100.000,00	0,00	100.000,00
15.452.1503.2832.0000	MANUTENÇÃO DE NECRÓPOLIS	0,00	0,00	40.000,00	40.000,00
15.452.1503.3318.0000	CONSTRUÇÃO DE CEMITÉRIOS	0,00	500.000,00	0,00	500.000,00
15	607 Irrigação	0,00	900.000,00	0,00	900.000,00
15	607 1701 SANEAMENTO BÁSICO E ABASTECIMENTO D-ÁGUA	0,00	900.000,00	0,00	900.000,00
15.607.1701.3309.0000	CONSTRUÇÃO DE BARRAGENS	0,00	800.000,00	0,00	800.000,00
15.607.1701.3314.0000	RECUPERAÇÃO DE BARRAGENS	0,00	100.000,00	0,00	100.000,00
17	Saneamento	0,00	120.000,00	0,00	120.000,00
17	451 Infra-Estrutura Urbana	0,00	0,00	0,00	0,00

**PROGRAMA DE TRABALHO DO GOVERNO**  
**DEMONSTRATIVO DE FUNÇÕES, SUBFUNÇÕES E PROGRAMAS**  
**POR PROJETOS, ATIVIDADES E OPERAÇÕES ESPECIAIS**  
(Inc.II, § 2º, Art.2º)

Código	Especificação	Operação Especial	Projetos	Atividades	T o t a l
17	Saneamento	0,00	120.000,00	0,00	120.000,00
17	451 Infra-Estrutura Urbana	0,00	0,00	0,00	0,00
17	451 0028 SANEAMENTO BASICO E ABASTECIMENTO DE AGUA	0,00	0,00	0,00	0,00
17.451.0028.3003.0000	SERVIÇOS ESTUDOS E PROJETOS	0,00	0,00	0,00	0,00
17	512 Saneamento Básico Urbano	0,00	120.000,00	0,00	120.000,00
17	512 1701 SANEAMENTO BÁSICO E ABASTECIMENTO D-ÁGUA	0,00	120.000,00	0,00	120.000,00
17.512.1701.1837.0000	CONSTRUÇÃO/REFORMA E AMPLIAÇÃO DO ATERRO SANITÁRIO	0,00	0,00	0,00	0,00
17.512.1701.1838.0000	CONSTRUÇÃO/REFORMA E AMPLIAÇÃO DO SISTEMA DE ESGOTAMENTO SANITÁRIO	0,00	0,00	0,00	0,00
17.512.1701.1839.0000	CONSTRUÇÃO/REFORMA E AMPLIAÇÃO DE BANHEIROS E PRIVADAS HIGIÊNICAS DA SEDE E POVOADO	0,00	0,00	0,00	0,00
17.512.1701.1956.0000	EXPANSÃO E ADEQUAÇÃO DO SANEAMENTO BASICO DO SISTEMA DE AGUA DA SEDE E POVOADO	0,00	100.000,00	0,00	100.000,00
17.512.1701.3300.0000	CONSTRUÇÃO, AMPLIAÇÃO E REFORMA DO SISTEMA PÚBLICO DE MANEJO DE RESIDUOS SÓLIDOS	0,00	20.000,00	0,00	20.000,00
18	Gestão Ambiental	0,00	10.000,00	64.000,00	74.000,00
18	122 Administração Geral	0,00	0,00	56.000,00	56.000,00
18	122 1801 APOIO A AÇÕES DE MEIO AMBIENTE	0,00	0,00	56.000,00	56.000,00
18.122.1801.2818.0000	MANUTENÇÃO DAS ATIVIDADES DO FUNDO MUNICIPAL DE MEIO AMBIENTE	0,00	0,00	56.000,00	56.000,00
18	541 Preservação e Conservação Ambiental	0,00	10.000,00	8.000,00	18.000,00
18	541 1801 APOIO A AÇÕES DE MEIO AMBIENTE	0,00	10.000,00	8.000,00	18.000,00
18.541.1801.1944.0000	EXPANSÃO E ADEQUAÇÃO DO FUNDO MUNICIPAL DE MEIO AMBIENTE	0,00	10.000,00	0,00	10.000,00
18.541.1801.2826.0000	MANUTENÇÃO DO CONSELHO MUNICIPAL DE MEIO AMBIENTE	0,00	0,00	8.000,00	8.000,00
20	Agricultura	0,00	635.000,00	4.648.500,00	5.283.500,00
20	122 Administração Geral	0,00	235.000,00	3.971.000,00	4.206.000,00
20	122 2001 APOIO A PRODUÇÃO AGRÍCOLA COMUNITÁRIA	0,00	0,00	3.939.000,00	3.939.000,00
20.122.2001.1070.0000	EXPANSÃO DA REDE FÍSICA DA SECRETARIA DE AGRICULTURA	0,00	0,00	0,00	0,00
20.122.2001.2187.0000	MANUTENÇÃO DA SECRETARIA DE AGRICULTURA	0,00	0,00	3.939.000,00	3.939.000,00
20	122 2007 APOIO A PRODUÇÃO AGRÍCOLA	0,00	235.000,00	32.000,00	267.000,00
20.122.2007.1070.0000	EXPANSÃO DA REDE FÍSICA DA SECRETARIA DE AGRICULTURA	0,00	235.000,00	0,00	235.000,00
20.122.2007.2197.0000	MANUTENÇÃO DAS ATIVIDADES DO CONSELHO MUNICIPAL DE DESENVOLVIMENTO RURAL SUSTENTÁVEL - CMDRS	0,00	0,00	12.000,00	12.000,00
20.122.2007.2198.0000	ATIVIDADES DE APOIO À APICULTURA	0,00	0,00	20.000,00	20.000,00
20	244 Assistência Comunitária	0,00	0,00	45.000,00	45.000,00

**PROGRAMA DE TRABALHO DO GOVERNO  
DEMONSTRATIVO DE FUNÇÕES, SUBFUNÇÕES E PROGRAMAS  
POR PROJETOS, ATIVIDADES E OPERAÇÕES ESPECIAIS**  
(Inc.II, § 2º, Art.2º)

Código	Especificação	Operação Especial	Projetos	Atividades	T o t a l
20	Agricultura	0,00	635.000,00	4.648.500,00	5.283.500,00
20	244 Assistência Comunitária	0,00	0,00	45.000,00	45.000,00
20	244 2002 ABASTECIMENTO D-ÁGUA	0,00	0,00	45.000,00	45.000,00
20.244.2002.2821.0000	ABASTECIMENTO DE ÁGUA PARA PESSOAS CARENTES ATRAVÉS DE CARRO PIPA	0,00	0,00	45.000,00	45.000,00
20	392 Difusão Cultural	0,00	0,00	224.000,00	224.000,00
20	392 2003 APOIO CULTURAL	0,00	0,00	224.000,00	224.000,00
20.392.2003.2822.0000	APOIO AS AÇÕES CULTURAIS, JECANA, VAQUEJADAS, FEIRAS DE ANIMAIS E DEMAIS AÇÕES DO MUNICÍPIO	0,00	0,00	224.000,00	224.000,00
20	544 Recursos Hídricos	0,00	300.000,00	50.000,00	350.000,00
20	544 1501 INFRAESTRUTURA URBANA E RURAL	0,00	100.000,00	50.000,00	150.000,00
20.544.1501.1819.0000	CONSTRUÇÃO/REFORMA E AMPLIAÇÃO DE BARRAGENS, POÇOS E RESERVATÓRIOS	0,00	100.000,00	0,00	100.000,00
20.544.1501.2936.0000	MANUTENÇÃO DE BARRAGENS, POÇOS E RESERVATÓRIOS	0,00	0,00	50.000,00	50.000,00
20	544 2002 ABASTECIMENTO D-ÁGUA	0,00	200.000,00	0,00	200.000,00
20.544.2002.1085.0000	CONSTRUÇÃO, AMPLIAÇÃO E REFORMA DO SISTEMA DE ABASTECIMENTO DA INFRA	0,00	200.000,00	0,00	200.000,00
20	605 Abastecimento	0,00	0,00	90.000,00	90.000,00
20	605 0004 PATRULHA MECANIZADA DO CISAPE	0,00	0,00	90.000,00	90.000,00
20.605.0004.2884.0000	DESPEAS COM MANUTENÇÃO DA PATRULHA MECANIZADA DO CISAPE	0,00	0,00	90.000,00	90.000,00
20	606 Extensão Rural	0,00	100.000,00	268.500,00	368.500,00
20	606 0052 GESTÃO DO SERVIÇO DE INSPEÇÃO MUNICIPAL S.I.M	0,00	0,00	56.500,00	56.500,00
20.606.0052.2155.0000	MANUT. DO SERVIÇO DE INSPEÇÃO MUNICIPAL - SIM	0,00	0,00	56.500,00	56.500,00
20	606 2001 APOIO A PRODUÇÃO AGRÍCOLA COMUNITÁRIA	0,00	100.000,00	47.000,00	147.000,00
20.606.2001.1822.0000	CONSTRUÇÃO/AMPLIAÇÃO/ RECUPERAÇÃO DE PARQUES DE EXP. DE ANIMAIS / FEIRA DE ANIMAIS	0,00	100.000,00	0,00	100.000,00
20.606.2001.2824.0000	INCENTIVO AS ATIVIDADES AGROPECUÁRIAS AO PEQUENO AGRICULTOR	0,00	0,00	47.000,00	47.000,00
20	606 2007 APOIO A PRODUÇÃO AGRÍCOLA	0,00	0,00	165.000,00	165.000,00
20.606.2007.2825.0000	APOIO AS AÇÕES DO FUNDO GARANTIA - SAFRA / ASSOCIAÇÕES E COOPERATIVAS	0,00	0,00	165.000,00	165.000,00
24	Comunicações	0,00	1.000,00	3.000,00	4.000,00
24	131 Comunicação Social	0,00	1.000,00	3.000,00	4.000,00
24	131 0401 APOIO AS AÇÕES DA ADMINISTRAÇÃO GERAL	0,00	1.000,00	3.000,00	4.000,00
24.131.0401.1840.0000	PROGRAMA AFRÂNIO DIGITAL	0,00	1.000,00	0,00	1.000,00
24.131.0401.2833.0000	MANUTENÇÃO DO PROGRAMA AFRÂNIO DIGITAL	0,00	0,00	3.000,00	3.000,00
25	Energia	0,00	900.000,00	1.020.000,00	1.920.000,00



**PROGRAMA DE TRABALHO DO GOVERNO  
DEMONSTRATIVO DE FUNÇÕES, SUBFUNÇÕES E PROGRAMAS  
POR PROJETOS, ATIVIDADES E OPERAÇÕES ESPECIAIS**  
(Inc.II, § 2º, Art.2º)

Código	Especificação	Operação Especial	Projetos	Atividades	T o t a l
25	Energia	0,00	900.000,00	1.020.000,00	1.920.000,00
25	752 Energia Elétrica	0,00	900.000,00	1.020.000,00	1.920.000,00
25	752 2501 ILUMINAÇÃO PÚBLICA MUNICIPAL	0,00	900.000,00	1.020.000,00	1.920.000,00
25.752.2501.1841.0000	EXPANSÃO DA ILUMINAÇÃO URBANA E RURAL DE LOGRADOUROS PÚBLICOS	0,00	300.000,00	0,00	300.000,00
25.752.2501.2834.0000	MANUTENÇÃO E EXPANÇÃO DA ILUMINAÇÃO PÚBLICA	0,00	0,00	1.020.000,00	1.020.000,00
25.752.2501.3302.0000	CONSTRUÇÃO DE USINA FOTOVOLTAICA	0,00	100.000,00	0,00	100.000,00
25.752.2501.3315.0000	AQUISIÇÃO DE VEÍCULO EQUIPADO PARA ILUMINAÇÃO PÚBLICA	0,00	0,00	0,00	0,00
25.752.2501.3316.0000	AQUISIÇÃO DE MATERIAIS PARA ILUMINAÇÃO PÚBLICA	0,00	500.000,00	0,00	500.000,00
25.752.2501.3322.0000	CONSTRUÇÃO DE USINA FOTOVOLTAICA	0,00	0,00	0,00	0,00
26	Transporte	0,00	525.000,00	35.000,00	560.000,00
26	543 Recuperação de Áreas Degradadas	0,00	500.000,00	15.000,00	515.000,00
26	543 1501 INFRAESTRUTURA URBANA E RURAL	0,00	500.000,00	15.000,00	515.000,00
26.543.1501.1844.0000	CONSTRUÇÃO E RECUPERAÇÃO DE BUEIROS/BARREIROS, PONTES E PASSAGENS MOLHADAS	0,00	500.000,00	0,00	500.000,00
26.543.1501.2835.0000	MANUTENÇÃO / AMPLIAÇÃO E RECUPERAÇÃO DE ESTRADAS VICINAIS	0,00	0,00	15.000,00	15.000,00
26.543.1501.3317.0000	CONSTRUÇÃO DE PASSAGEM MOLHADA	0,00	0,00	0,00	0,00
26	782 Transporte Rodoviário	0,00	25.000,00	20.000,00	45.000,00
26	782 0006 CONTROLE DE ANIMAIS ABANDONADOS NAS RODOVIAS DOS MUNIC. CONSORCIADOS	0,00	0,00	10.000,00	10.000,00
26.782.0006.2885.0000	DESPESA C/ RECOLHIM. E TRANSP. DE JUMENTOS ABANDONADOS NAS RODOVIAS DOS MUN. CONSORCIADOS	0,00	0,00	10.000,00	10.000,00
26	782 1501 INFRAESTRUTURA URBANA E RURAL	0,00	25.000,00	0,00	25.000,00
26.782.1501.1845.0000	AQUISIÇÃO DE EQUIPAMENTOS, MÁQUINAS, VEÍCULOS E EQUIPAMENTOS DIVERSOS	0,00	25.000,00	0,00	25.000,00
26	782 2601 MUNICIPALIZAÇÃO DO TRÂNSITO	0,00	0,00	10.000,00	10.000,00
26.782.2601.2812.0000	MANUTENÇÃO DA MUNICIPALIZAÇÃO DO TRÂNSITO	0,00	0,00	10.000,00	10.000,00
26	782 2602 TERMINAIS RODOVIÁRIOS URBANOS	0,00	0,00	0,00	0,00
26.782.2602.1846.0000	CONSTRUÇÃO, AMPLIAÇÃO E REFORMA DO TERMINAL RODOVIÁRIO	0,00	0,00	0,00	0,00
26.782.2602.2836.0000	MANUTENÇÃO DO TERMINAL RODOVIÁRIO	0,00	0,00	0,00	0,00
27	Desporto e Lazer	0,00	15.000,00	98.000,00	113.000,00
27	812 Desporto Comunitário	0,00	15.000,00	98.000,00	113.000,00
27	812 2701 PROMOÇÃO DO DESPORTO COMUNITÁRIO	0,00	15.000,00	98.000,00	113.000,00
27.812.2701.1815.0000	AQUISIÇÃO DE EQUIPAMENTOS PARA MANUT. DA DIVISÃO DE ESPORTES	0,00	15.000,00	0,00	15.000,00
27.812.2701.2817.0000	IMPLANTAÇÃO/COORDENAÇÃO/ REALIZAÇÃO DE TORNEIOS E MANUTENÇÃO DAS AÇÕES ESPORTIVOS	0,00	0,00	98.000,00	98.000,00
28	Encargos Especiais	4.588.000,00	0,00	0,00	4.588.000,00



# Prefeitura Municipal de Afrânio

RUA CEL. CLEMENTINO COELHO Nº 203 - CNPJ:10358174/0001-84

Orçamento Programa - Exercício de 2024

Anexo 07

Page 14

Lei: 0, Data: 05/10/2023

## PROGRAMA DE TRABALHO DO GOVERNO DEMONSTRATIVO DE FUNÇÕES, SUBFUNÇÕES E PROGRAMAS POR PROJETOS, ATIVIDADES E OPERAÇÕES ESPECIAIS (Inc.II, § 2º, Art.2º)

Código	Especificação	Operação Especial	Projetos	Atividades	T o t a l
28	Encargos Especiais	4.588.000,00	0,00	0,00	4.588.000,00
28	843 Serviço da Dívida Interna	4.551.000,00	0,00	0,00	4.551.000,00
28	843 0902 MANUTENÇÃO DAS ATIVIDADES PREVIDENCIÁRIAS DO RPPS	20.000,00	0,00	0,00	20.000,00
28.843.0902.0012.0000	PRECATÓRIOS E SENTENÇAS JUDICIAIS DO RPPS	20.000,00	0,00	0,00	20.000,00
28	843 2801 PAGAMENTO DE DÍVIDA E ENCARGOS DA DÍVIDA	4.531.000,00	0,00	0,00	4.531.000,00
28.843.2801.0001.0000	AMORTIZAÇÃO DE DÍVIDA E ENGARGOS DA DÍVIDA	1.500.000,00	0,00	0,00	1.500.000,00
28.843.2801.0002.0000	AMORTIZAÇÃO DA DÍVIDA DO FUNPREFRA	570.000,00	0,00	0,00	570.000,00
28.843.2801.0003.0000	AMORTIZAÇÃO DE DÍVIDA COM O INSS	355.000,00	0,00	0,00	355.000,00
28.843.2801.0004.0000	AMORTIZAÇÃO DE ENCARGOS DA DÍVIDA CONTRATADA INTERNA	2.106.000,00	0,00	0,00	2.106.000,00
28	846 Outros Encargos Especiais	37.000,00	0,00	0,00	37.000,00
28	846 0000 OPERAÇÕES ESPECIAIS	0,00	0,00	0,00	0,00
28.846.0000.0015.0000	INDENIZAÇÕES E RESTITUIÇÕES - FME	0,00	0,00	0,00	0,00
28	846 2802 PAGAMENTO DE ENCARGOS ESPECIAIS	37.000,00	0,00	0,00	37.000,00
28.846.2802.0005.0000	PAGAMENTO DE PRECATÓRIOS JUDICIAIS	22.000,00	0,00	0,00	22.000,00
28.846.2802.0006.0000	PAGAMENTOS DE INDENIZAÇÕES E RESTITUIÇÕES	15.000,00	0,00	0,00	15.000,00
99	Reserva de Contingência	1.319.111,00	0,00	0,00	1.319.111,00
99	999 Reserva de Contingência	1.319.111,00	0,00	0,00	1.319.111,00
99	999 9999 RESERVA DE CONTINGÊNCIA	1.319.111,00	0,00	0,00	1.319.111,00
99.999.9999.9998.0000	RESERVA DO RPPS	919.000,00	0,00	0,00	919.000,00
99.999.9999.9999.0000	RESERVA DE CONTINGÊNCIA	400.111,00	0,00	0,00	400.111,00
TOTAL		5.973.111,00	20.870.956,00	93.155.933,00	120.000.000,00

**DESPESA POR FUNÇÃO, SUBFUNÇÃO E PROGRAMAS  
CONFORME O VÍNCULO COM OS RECURSOS**  
(Inc.II, § 2º, Art.2º)

Código	Especificação	Ordinário	Vinculado	Adm. Indireta	T o t a l
01	Legislativa	2.888.000,00			2.888.000,00
01 031	Ação Legislativa	2.888.000,00			2.888.000,00
01 031 0101	APOIO AS ATIVIDADES LEGISLATIVAS	2.888.000,00			2.888.000,00
04	Administração	12.418.889,00	1.373.000,00		13.791.889,00
04 061	Ação Judiciária	20.000,00			20.000,00
04 061 0404	GESTÃO DA SECRETARIA DE ASSUNTOS JURÍDICOS	20.000,00			20.000,00
04 062	Defesa do Interesse Público no Processo Judiciário	128.000,00			128.000,00
04 062 0404	GESTÃO DA SECRETARIA DE ASSUNTOS JURÍDICOS	128.000,00			128.000,00
04 122	Administração Geral	12.200.889,00	1.373.000,00		13.573.889,00
04 122 0001	ADMINISTRAÇÃO DE CONSORCIOS	66.389,00			66.389,00
04 122 0401	APOIO AS AÇÕES DA ADMINISTRAÇÃO GERAL	4.744.500,00	353.000,00		5.097.500,00
04 122 0403	TRANSFERÊNCIA A CONSÓRCIO	64.000,00			64.000,00
04 122 1501	INFRAESTRUTURA URBANA E RURAL	7.326.000,00	1.020.000,00		8.346.000,00
04 695	Turismo	70.000,00			70.000,00
04 695 0401	APOIO AS AÇÕES DA ADMINISTRAÇÃO GERAL	70.000,00			70.000,00
06	Segurança Pública	15.000,00			15.000,00
06 181	Policiamento	15.000,00			15.000,00
06 181 0401	APOIO AS AÇÕES DA ADMINISTRAÇÃO GERAL	15.000,00			15.000,00
08	Assistência Social	3.895.500,00	2.141.000,00		6.036.500,00
08 122	Administração Geral	1.154.500,00			1.154.500,00
08 122 0801	GESTÃO DA ASSISTÊNCIA SOCIAL	1.152.500,00			1.152.500,00
08 122 0805	GESTÃO DESCENTRALIZADA	2.000,00			2.000,00
08 241	Assistência ao Idoso	257.000,00			257.000,00
08 241 0802	FORTALECIMENTO DA REDE DE PROTEÇÃO SOCIAL BÁSICA	29.000,00			29.000,00
08 241 0807	ASSISTÊNCIA AO IDOSO	228.000,00			228.000,00
08 242	Assistência ao Portador de Deficiência	70.000,00	20.000,00		90.000,00
08 242 0802	FORTALECIMENTO DA REDE DE PROTEÇÃO SOCIAL BÁSICA	70.000,00	20.000,00		90.000,00
08 243	Assistência à Criança e ao Adolescente	292.000,00	144.000,00		436.000,00
08 243 0801	GESTÃO DA ASSISTÊNCIA SOCIAL	292.000,00	134.000,00		426.000,00
08 243 0817	PROGRAMAS SÓCIO ASSISTENCIAIS		10.000,00		10.000,00
08 244	Assistência Comunitária	2.100.000,00	1.977.000,00		4.077.000,00
08 244 0801	GESTÃO DA ASSISTÊNCIA SOCIAL	1.630.000,00	18.000,00		1.648.000,00
08 244 0802	FORTALECIMENTO DA REDE DE PROTEÇÃO SOCIAL BÁSICA	306.000,00	1.565.000,00		1.871.000,00
08 244 0803	FORTALECIMENTO DA REDE DE PROTEÇÃO SOCIAL ESPECIAL	17.000,00	60.000,00		77.000,00
08 244 0805	GESTÃO DESCENTRALIZADA	87.000,00	167.000,00		254.000,00
08 244 0806	GESTÃO ESTADUAL DA ASSISTÊNCIA SOCIAL	60.000,00	167.000,00		227.000,00
08 244 0817	PROGRAMAS SÓCIO ASSISTENCIAIS				0,00
08 843	Serviço da Dívida Interna	4.000,00			4.000,00
08 843 2801	PAGAMENTO DE DÍVIDA E ENCARGOS DA DIVIDA	4.000,00			4.000,00
08 846	Outros Encargos Especiais	18.000,00			18.000,00
08 846 0000	OPERAÇÕES ESPECIAIS	18.000,00			18.000,00

**DESPESA POR FUNÇÃO, SUBFUNÇÃO E PROGRAMAS  
CONFORME O VÍNCULO COM OS RECURSOS**

(Inc.II, § 2º, Art.2º)

Código	Especificação	Ordinário	Vinculado	Adm. Indireta	T o t a l
<b>09</b>	<b>Previdência Social</b>			<b>5.667.000,00</b>	<b>5.667.000,00</b>
09 122	Administração Geral			982.000,00	982.000,00
09 122 0901	GESTÃO ADMINISTRATIVA DO RPPS			982.000,00	982.000,00
09 272	Previdência do Regime Estatutário			4.685.000,00	4.685.000,00
09 272 0902	MANUTENÇÃO DAS ATIVIDADES PREVIDENCIÁRIAS DO RPPS			4.685.000,00	4.685.000,00
<b>10</b>	<b>Saúde</b>	<b>41.000,00</b>	<b>29.779.000,00</b>		<b>29.820.000,00</b>
10 122	Administração Geral		1.561.000,00		1.561.000,00
10 122 1001	PROMOÇÃO A SAÚDE DE QUALIDADE		1.361.000,00		1.361.000,00
10 122 1002	SUPORTE AO SERVIÇO DE SAÚDE		200.000,00		200.000,00
10 301	Atenção Básica	0,00	9.828.000,00		9.828.000,00
10 301 0003	MANUTENÇÃO DA SAÚDE DOS CONSÓRCIOS	0,00			0,00
10 301 1001	PROMOÇÃO A SAÚDE DE QUALIDADE		9.696.000,00		9.696.000,00
10 301 1002	SUPORTE AO SERVIÇO DE SAÚDE		132.000,00		132.000,00
10 302	Assistência Hospitalar e Ambulatorial	5.000,00	16.401.000,00		16.406.000,00
10 302 1001	PROMOÇÃO A SAÚDE DE QUALIDADE	5.000,00	15.309.000,00		15.314.000,00
10 302 1002	SUPORTE AO SERVIÇO DE SAÚDE		1.092.000,00		1.092.000,00
10 303	Suporte Profilático e Terapêutico		1.050.000,00		1.050.000,00
10 303 0101	APOIO AS ATIVIDADES LEGISLATIVAS		10.000,00		10.000,00
10 303 1001	PROMOÇÃO A SAÚDE DE QUALIDADE		1.030.000,00		1.030.000,00
10 303 1002	SUPORTE AO SERVIÇO DE SAÚDE		10.000,00		10.000,00
10 304	Vigilância Sanitária		37.000,00		37.000,00
10 304 1001	PROMOÇÃO A SAÚDE DE QUALIDADE		27.000,00		27.000,00
10 304 1002	SUPORTE AO SERVIÇO DE SAÚDE		10.000,00		10.000,00
10 305	Vigilância Epidemiológica	25.000,00	902.000,00		927.000,00
10 305 1001	PROMOÇÃO A SAÚDE DE QUALIDADE	25.000,00	892.000,00		917.000,00
10 305 1002	SUPORTE AO SERVIÇO DE SAÚDE		10.000,00		10.000,00
10 843	Serviço da Dívida Interna	5.000,00			5.000,00
10 843 2801	PAGAMENTO DE DÍVIDA E ENCARGOS DA DIVIDA	5.000,00			5.000,00
10 846	Outros Encargos Especiais	6.000,00			6.000,00
10 846 0000	OPERAÇÕES ESPECIAIS	6.000,00			6.000,00
<b>12</b>	<b>Educação</b>	<b>60.000,00</b>	<b>32.168.000,00</b>	<b>0,00</b>	<b>32.228.000,00</b>
12 122	Administração Geral		2.262.000,00	0,00	2.262.000,00
12 122 0901	GESTÃO ADMINISTRATIVA DO RPPS			0,00	0,00
12 122 1201	DESENVOLVIMENTO DA EDUCAÇÃO DE QUALIDADE		2.262.000,00		2.262.000,00
12 128	Formação de Recursos Humanos		25.000,00		25.000,00
12 128 1201	DESENVOLVIMENTO DA EDUCAÇÃO DE QUALIDADE		25.000,00		25.000,00
12 306	Alimentação e Nutrição		690.000,00		690.000,00
12 306 1202	SUPORTE COMPLEMENTAR A EDUCAÇÃO		690.000,00		690.000,00
12 361	Ensino Fundamental		24.146.000,00		24.146.000,00
12 361 1201	DESENVOLVIMENTO DA EDUCAÇÃO DE QUALIDADE		21.809.000,00		21.809.000,00
12 361 1202	SUPORTE COMPLEMENTAR A EDUCAÇÃO		2.337.000,00		2.337.000,00
12 364	Ensino Superior	52.000,00			52.000,00
12 364 1201		52.000,00			52.000,00

**DESPESA POR FUNÇÃO, SUBFUNÇÃO E PROGRAMAS**  
**CONFORME O VÍNCULO COM OS RECURSOS**  
(Inc.II, § 2º, Art.2º)

Código	Especificação	Ordinário	Vinculado	Adm. Indireta	T o t a l
DESENVOLVIMENTO DA EDUCAÇÃO DE QUALIDADE					
12 365	Educação Infantil		5.000.000,00		5.000.000,00
12 365 1201	DESENVOLVIMENTO DA EDUCAÇÃO DE QUALIDADE		4.880.000,00		4.880.000,00
12 365 1202	SUPORTE COMPLEMENTAR A EDUCAÇÃO		5.000,00		5.000,00
12 365 1203	MANUTENÇÃO DAS AÇÕES DO ENSINO INFANTIL		115.000,00		115.000,00
12 366	Educação de Jovens e Adultos		31.000,00		31.000,00
12 366 1201	DESENVOLVIMENTO DA EDUCAÇÃO DE QUALIDADE		21.000,00		21.000,00
12 366 1202	SUPORTE COMPLEMENTAR A EDUCAÇÃO		10.000,00		10.000,00
12 367	Educação Especial		14.000,00		14.000,00
12 367 1202	SUPORTE COMPLEMENTAR A EDUCAÇÃO		14.000,00		14.000,00
12 843	Serviço da Dívida Interna	4.000,00			4.000,00
12 843 2801	PAGAMENTO DE DÍVIDA E ENCARGOS DA DIVIDA	4.000,00			4.000,00
12 846	Outros Encargos Especiais	4.000,00			4.000,00
12 846 0000	OPERAÇÕES ESPECIAIS	4.000,00			4.000,00
<b>13</b>	<b>Cultura</b>	<b>3.057.000,00</b>	<b>535.000,00</b>		<b>3.592.000,00</b>
13 392	Difusão Cultural	3.057.000,00	535.000,00		3.592.000,00
13 392 1301	AÇÕES CULTURAIS	3.057.000,00	535.000,00		3.592.000,00
<b>15</b>	<b>Urbanismo</b>	<b>50.000,00</b>	<b>11.930.000,00</b>		<b>11.980.000,00</b>
15 451	Infra-Estrutura Urbana	20.000,00	10.370.000,00		10.390.000,00
15 451 1501	INFRAESTRUTURA URBANA E RURAL	0,00	570.000,00		570.000,00
15 451 1503	DESENVOLVIMENTO URBANO E RURAL		9.800.000,00		9.800.000,00
15 451 2001	APOIO A PRODUÇÃO AGRÍCOLA COMUNITÁRIA	20.000,00			20.000,00
15 452	Serviços Urbanos	30.000,00	660.000,00		690.000,00
15 452 1501	INFRAESTRUTURA URBANA E RURAL	0,00			0,00
15 452 1503	DESENVOLVIMENTO URBANO E RURAL	30.000,00	660.000,00		690.000,00
15 607	Irrigação		900.000,00		900.000,00
15 607 1701	SANEAMENTO BÁSICO E ABASTECIMENTO D-ÁGUA		900.000,00		900.000,00
<b>17</b>	<b>Saneamento</b>	<b>0,00</b>	<b>120.000,00</b>		<b>120.000,00</b>
17 451	Infra-Estrutura Urbana	0,00			0,00
17 451 0028	SANEAMENTO BASICO E ABASTECIMENTO DE AGUA	0,00			0,00
17 512	Saneamento Básico Urbano	0,00	120.000,00		120.000,00
17 512 1701	SANEAMENTO BÁSICO E ABASTECIMENTO D-ÁGUA	0,00	120.000,00		120.000,00
<b>18</b>	<b>Gestão Ambiental</b>	<b>74.000,00</b>			<b>74.000,00</b>
18 122	Administração Geral	56.000,00			56.000,00
18 122 1801	APOIO A AÇÕES DE MEIO AMBIENTE	56.000,00			56.000,00
18 541	Preservação e Conservação Ambiental	18.000,00			18.000,00
18 541 1801	APOIO A AÇÕES DE MEIO AMBIENTE	18.000,00			18.000,00
<b>20</b>	<b>Agricultura</b>	<b>4.678.500,00</b>	<b>605.000,00</b>		<b>5.283.500,00</b>
20 122	Administração Geral	3.968.000,00	238.000,00		4.206.000,00
20 122 2001	APOIO A PRODUÇÃO AGRÍCOLA COMUNITÁRIA	3.901.000,00	38.000,00		3.939.000,00
20 122 2007	APOIO A PRODUÇÃO AGRÍCOLA	67.000,00	200.000,00		267.000,00

**DESPESA POR FUNÇÃO, SUBFUNÇÃO E PROGRAMAS  
CONFORME O VÍNCULO COM OS RECURSOS**  
(Inc.II, § 2º, Art.2º)

Código	Especificação	Ordinário	Vinculado	Adm. Indireta	T o t a l
20 244	Assistência Comunitária	45.000,00			45.000,00
20 244 2002	ABASTECIMENTO D-ÁGUA	45.000,00			45.000,00
20 392	Difusão Cultural	157.000,00	67.000,00		224.000,00
20 392 2003	APOIO CULTURAL	157.000,00	67.000,00		224.000,00
20 544	Recursos Hídricos	150.000,00	200.000,00		350.000,00
20 544 1501	INFRAESTRUTURA URBANA E RURAL	150.000,00			150.000,00
20 544 2002	ABASTECIMENTO D-ÁGUA		200.000,00		200.000,00
20 605	Abastecimento	90.000,00			90.000,00
20 605 0004	PATRULHA MECANIZADA DO CISAPE	90.000,00			90.000,00
20 606	Extensão Rural	268.500,00	100.000,00		368.500,00
20 606 0052	GESTÃO DO SERVIÇO DE INSPEÇÃO MUNICIPAL S.I.M	56.500,00			56.500,00
20 606 2001	APOIO A PRODUÇÃO AGRÍCOLA COMUNITÁRIA	47.000,00	100.000,00		147.000,00
20 606 2007	APOIO A PRODUÇÃO AGRÍCOLA	165.000,00			165.000,00
<b>24</b>	<b>Comunicações</b>	<b>4.000,00</b>			<b>4.000,00</b>
24 131	Comunicação Social	4.000,00			4.000,00
24 131 0401	APOIO AS AÇÕES DA ADMINISTRAÇÃO GERAL	4.000,00			4.000,00
<b>25</b>	<b>Energia</b>		<b>1.920.000,00</b>		<b>1.920.000,00</b>
25 752	Energia Elétrica		1.920.000,00		1.920.000,00
25 752 2501	ILUMINAÇÃO PÚBLICA MUNICIPAL		1.920.000,00		1.920.000,00
<b>26</b>	<b>Transporte</b>	<b>60.000,00</b>	<b>500.000,00</b>		<b>560.000,00</b>
26 543	Recuperação de Áreas Degradadas	15.000,00	500.000,00		515.000,00
26 543 1501	INFRAESTRUTURA URBANA E RURAL	15.000,00	500.000,00		515.000,00
26 782	Transporte Rodoviário	45.000,00			45.000,00
26 782 0006	CONTROLE DE ANIMAIS ABANDONADOS NAS RODOVIAS DOS MUNIC. CONSORCIADOS	10.000,00			10.000,00
26 782 1501	INFRAESTRUTURA URBANA E RURAL	25.000,00			25.000,00
26 782 2601	MUNICIPALIZAÇÃO DO TRÂNSITO	10.000,00			10.000,00
26 782 2602	TERMINAIS RODOVIÁRIOS URBANOS	0,00			0,00
<b>27</b>	<b>Desporto e Lazer</b>	<b>113.000,00</b>			<b>113.000,00</b>
27 812	Desporto Comunitário	113.000,00			113.000,00
27 812 2701	PROMOÇÃO DO DESPORTO COMUNITÁRIO	113.000,00			113.000,00
<b>28</b>	<b>Encargos Especiais</b>	<b>4.568.000,00</b>		<b>20.000,00</b>	<b>4.588.000,00</b>
28 843	Serviço da Dívida Interna	4.531.000,00		20.000,00	4.551.000,00
28 843 0902	MANUTENÇÃO DAS ATIVIDADES PREVIDENCIÁRIAS DO RPPS			20.000,00	20.000,00
28 843 2801	PAGAMENTO DE DÍVIDA E ENCARGOS DA DIVIDA	4.531.000,00			4.531.000,00
28 846	Outros Encargos Especiais	37.000,00			37.000,00
28 846 0000	OPERAÇÕES ESPECIAIS				0,00
28 846 2802	PAGAMENTO DE ENCARGOS ESPECIAIS	37.000,00			37.000,00
<b>99</b>	<b>Reserva de Contingência</b>	<b>400.111,00</b>		<b>919.000,00</b>	<b>1.319.111,00</b>
99 999	Reserva de Contingência	400.111,00		919.000,00	1.319.111,00
99 999 9999	RESERVA DE CONTINGÊNCIA	400.111,00		919.000,00	1.319.111,00



## Prefeitura Municipal de Afrânio

RUA CEL. CLEMENTINO COELHO Nº 203 - CNPJ:10358174/0001-84

Orçamento Programa - Exercício de 2024

Anexo 08

Page 5

Lei: 0, Data: 05/10/2023

### DESPESA POR FUNÇÃO, SUBFUNÇÃO E PROGRAMAS CONFORME O VÍNCULO COM OS RECURSOS

(Inc.II, § 2º, Art.2º)

Código	Especificação	Ordinário	Vinculado	Adm. Indireta	T o t a l
	TOTAL	32.323.000,00	81.071.000,00	6.606.000,00	120.000.000,00

**DEMONSTRATIVO DAS DESPESAS POR ORGÃO E FUNÇÕES DE GOVERNO**

(Inc.II, § 2º, Art.2º)

Lei: 0, Data: 05/10/2023

Orgão:	01 01	PODER LEGISLATIVO	Valor
Função	01	Legislativa	2.888.000,00
Orgão:	02 01	GABINETE DO PREFEITO	Valor
Função	04	Administração	6.000,00
Função	08	Assistência Social	191.000,00
Orgão:	02 10	GABINETE DO PREFEITO	Valor
Função	04	Administração	563.000,00
Função	06	Segurança Pública	15.000,00
Orgão:	02 11	SECRETARIA DE GOVERNO	Valor
Função	04	Administração	103.000,00
Orgão:	02 20	SECRETARIA DE ADMINISTRAÇÃO, FINANÇAS E PLANEJAMENTO	Valor
Função	04	Administração	4.489.500,00
Função	24	Comunicações	4.000,00
Função	26	Transporte	10.000,00
Função	28	Encargos Especiais	4.568.000,00
Função	99	Reserva de Contingência	400.111,00
Orgão:	02 30	SECRETARIA DE EDUCAÇÃO	Valor
Função	04	Administração	70.000,00
Função	13	Cultura	3.592.000,00
Função	27	Desporto e Lazer	113.000,00
Orgão:	02 50	SECRETARIA DE POLÍTICAS SOCIAIS	Valor
Função	08	Assistência Social	4.500,00
Orgão:	02 55	FUNDO MUNICIPAL DE MEIO AMBIENTE	Valor
Função	18	Gestão Ambiental	74.000,00
Orgão:	02 60	SECRETARIA DE AGRICULTURA E MEIO AMBIENTE	Valor
Função	17	Saneamento	20.000,00
Função	20	Agricultura	5.137.000,00
Orgão:	02 70	SECRETARIA DE OBRAS E INFRA-ESTRUTURA	Valor
Função	04	Administração	8.346.000,00
Função	15	Urbanismo	11.430.000,00
Função	17	Saneamento	100.000,00
Função	25	Energia	1.920.000,00



**DEMONSTRATIVO DAS DESPESAS POR ORGÃO E FUNÇÕES DE GOVERNO**

(Inc.II, § 2º, Art.2º)

Lei: 0, Data: 05/10/2023

Orgão:	02 70	SECRETARIA DE OBRAS E INFRA-ESTRUTURA	Valor
Função	26	Transporte	540.000,00
Orgão:	02 80	SECRETARIA DE POLÍTICA PARA A MULHER	Valor
Função	08	Assistência Social	2.000,00
Orgão:	02 90	SECRETARIA DE ASSUNTOS JURÍDICOS	Valor
Função	04	Administração	148.000,00
Orgão:	03 02	FUNDO MUNICIPAL DE ASSISTÊNCIA SOCIAL	Valor
Função	08	Assistência Social	5.559.000,00
Orgão:	03 03	FUNDO MUNICIPAL DOS DIREITOS DA PESSOA IDOSA	Valor
Função	08	Assistência Social	228.000,00
Orgão:	03 04	FUNDO MUNICIPAL DE SAÚDE	Valor
Função	10	Saúde	29.820.000,00
Orgão:	03 06	FUNDO DE DESENVOLVIMENTO MUNICIPAL	Valor
Função	15	Urbanismo	550.000,00
Orgão:	05 01	FUNDO DE PREVIDÊNCIA DO MUNICÍPIO DE AFRÂNIO	Valor
Função	09	Previdência Social	5.667.000,00
Função	12	Educação	0,00
Função	28	Encargos Especiais	20.000,00
Função	99	Reserva de Contingência	919.000,00
Orgão:	06 01	FUNDO MUNICIPAL DO DIREITO DA CRIANÇA E ADOLESCENT	Valor
Função	08	Assistência Social	52.000,00
Orgão:	07 01	CONSÓRCIO INTERMUNICIPAL DO SERTÃO DO ARARIPE	Valor
Função	04	Administração	66.389,00
Função	10	Saúde	0,00
Função	20	Agricultura	146.500,00
Função	26	Transporte	10.000,00
Orgão:	08 01	FUNDO MUNICIPAL DE EDUCAÇÃO	Valor
Função	12	Educação	32.228.000,00
Função	28	Encargos Especiais	0,00

**DEMONSTRATIVO DAS DESPESAS POR ORGÃO E FUNÇÕES DE GOVERNO**

(Inc.II, § 2º, Art.2º)

Lei: 0, Data: 05/10/2023

TOTAL GERAL	120.000.000,00
-------------	----------------

RESUMO DO TOTAL ORÇADO POR ORGÃO		
01 01	PODER LEGISLATIVO	2.888.000,00
02 01	GABINETE DO PREFEITO	197.000,00
02 10	GABINETE DO PREFEITO	578.000,00
02 11	SECRETARIA DE GOVERNO	103.000,00
02 20	SECRETARIA DE ADMINISTRAÇÃO, FINANÇAS E PLANEJAMENTO	9.471.611,00
02 30	SECRETARIA DE EDUCAÇÃO	3.775.000,00
02 50	SECRETARIA DE POLÍTICAS SOCIAIS	4.500,00
02 55	FUNDO MUNICIPAL DE MEIO AMBIENTE	74.000,00
02 60	SECRETARIA DE AGRICULTURA E MEIO AMBIENTE	5.157.000,00
02 70	SECRETARIA DE OBRAS E INFRA-ESTRUTURA	22.336.000,00
02 80	SECRETARIA DE POLÍTICA PARA A MULHER	2.000,00
02 90	SECRETARIA DE ASSUNTOS JURÍDICOS	148.000,00
03 02	FUNDO MUNICIPAL DE ASSISTÊNCIA SOCIAL	5.559.000,00
03 03	FUNDO MUNICIPAL DOS DIREITOS DA PESSOA IDOSA	228.000,00
03 04	FUNDO MUNICIPAL DE SAÚDE	29.820.000,00
03 06	FUNDO DE DESENVOLVIMENTO MUNICIPAL	550.000,00
05 01	FUNDO DE PREVIDÊNCIA DO MUNICÍPIO DE AFRÂNIO	6.606.000,00
06 01	FUNDO MUNICIPAL DO DIREITO DA CRIANÇA E ADOLESCENT	52.000,00
07 01	CONSÓRCIO INTERMUNICIPAL DO SERTÃO DO ARARIPE	222.889,00
08 01	FUNDO MUNICIPAL DE EDUCAÇÃO	32.228.000,00
TOTAL		120.000.000,00

RESUMO DO TOTAL ORÇADO POR FUNÇÃO		
01	Legislativa	2.888.000,00
04	Administração	13.791.889,00
06	Segurança Pública	15.000,00
08	Assistência Social	6.036.500,00
09	Previdência Social	5.667.000,00
10	Saúde	29.820.000,00
12	Educação	32.228.000,00
13	Cultura	3.592.000,00
15	Urbanismo	11.980.000,00
17	Saneamento	120.000,00
18	Gestão Ambiental	74.000,00
20	Agricultura	5.283.500,00
24	Comunicações	4.000,00
25	Energia	1.920.000,00
26	Transporte	560.000,00
27	Desporto e Lazer	113.000,00
28	Encargos Especiais	4.588.000,00
99	Reserva de Contingência	1.319.111,00



## Prefeitura Municipal de Afrânio

RUA CEL. CLEMENTINO COELHO Nº 203 - CNPJ:10358174/0001-84

Orçamento Programa - Exercício de 2024

Anexo 09

Page 4

### DEMONSTRATIVO DAS DESPESAS POR ORGÃO E FUNÇÕES DE GOVERNO

(Inc.II, § 2º, Art.2º)

Lei: 0, Data: 05/10/2023

---

TOTAL	120.000.000,00
-------	----------------

---

**SEGURIDADE SOCIAL**

Lei: 0, Data: 05/10/2023

Codigo	Especificacao	Categoria	Função
<b>08</b>	<b>Assistência Social</b>		<b>6.036.500,00</b>
3.1.90.04.00	CONTRATAÇÃO POR TEMPO DETERMINADO	792.000,00	
3.1.90.11.00	VENCIMENTOS E VANTAGENS FIXAS - PESSOAL CIVIL	468.000,00	
3.1.90.13.00	OBRIGAÇÕES PATRONAIS	281.000,00	
3.1.90.91.00	SENTENÇAS JUDICIAIS	2.000,00	
3.1.90.92.00	DESPESAS DE EXERCÍCIOS ANTERIORES	3.000,00	
3.1.90.94.00	INDENIZAÇÕES E RESTITUIÇÕES TRABALHISTAS	14.000,00	
3.1.90.96.00	RESSARCIMENTO DE DESPESAS DE PESSOAL REQUISITADO	20.000,00	
3.1.91.13.00	OBRIGAÇÕES PATRONAIS - INTRA-ORÇAMENTÁRIO	6.000,00	
3.3.50.30.00	MATERIAL DE CONSUMO	5.000,00	
3.3.50.39.00	OUTROS SERVIÇOS DE TERCEIROS -PESSOA JURÍDICA	5.000,00	
3.3.50.43.00	SUBVENÇÕES SOCIAIS	37.000,00	
3.3.90.08.00	Outros Benefícios Assistenciais do servidor e do militar	1.500,00	
3.3.90.14.00	DIÁRIAS - CIVIL	35.000,00	
3.3.90.30.00	MATERIAL DE CONSUMO	1.142.000,00	
3.3.90.32.00	Material, Bem ou Serviço para Distribuição Gratuita	133.000,00	
3.3.90.33.00	PASSAGENS E DESPESAS COM LOCOMOÇÃO	9.000,00	
3.3.90.35.00	SERVIÇOS DE CONSULTORIA	5.000,00	
3.3.90.36.00	OUTROS SERVIÇOS DE TERCEIROS - PESSOA FÍSICA	363.000,00	
3.3.90.39.00	OUTROS SERVIÇOS DE TERCEIROS - PESSOA JURÍDICA	1.247.000,00	
3.3.90.47.00	OBRIGAÇÕES TRIBUTÁRIAS E CONTRIBUTIVAS	25.000,00	
3.3.90.48.00	OUTROS AUXÍLIOS FINANCEIROS A PESSOA FÍSICA	1.154.000,00	
3.3.90.92.00	DESPESAS DE EXERCÍCIOS ANTERIORES	4.000,00	
3.3.90.93.00	INDENIZAÇÕES E RESTITUIÇÕES	11.000,00	
4.4.90.51.00	OBRAS E INSTALAÇÕES		
4.4.90.52.00	EQUIPAMENTOS E MATERIAL PERMANENTE	270.000,00	
4.6.90.71.00	PRINCIPAL DA DÍVIDA CONTRATUAL RESGATADA	2.000,00	
4.6.91.71.00	PRINCIPAL DA DÍVIDA CONTRATUAL RESGATADA - INTRA-	2.000,00	
<b>09</b>	<b>Previdência Social</b>		<b>5.667.000,00</b>
3.1.90.01.00	Aposentadorias, Reserva Remunerada e Reformas	4.400.000,00	
3.1.90.03.00	Pensões do RPPS e do Militar	280.000,00	
3.1.90.04.00	CONTRATAÇÃO POR TEMPO DETERMINADO	20.000,00	
3.1.90.11.00	VENCIMENTOS E VANTAGENS FIXAS - PESSOAL CIVIL	210.000,00	
3.1.90.13.00	OBRIGAÇÕES PATRONAIS	10.000,00	
3.1.90.92.00	DESPESAS DE EXERCÍCIOS ANTERIORES	5.000,00	
3.1.90.94.00	INDENIZAÇÕES E RESTITUIÇÕES TRABALHISTAS	50.000,00	
3.1.91.13.00	OBRIGAÇÕES PATRONAIS - INTRA-ORÇAMENTÁRIO	30.000,00	
3.3.90.08.00	Outros Benefícios Assistenciais do servidor e do militar	10.000,00	
3.3.90.14.00	DIÁRIAS - CIVIL	20.000,00	
3.3.90.30.00	MATERIAL DE CONSUMO	7.000,00	
3.3.90.33.00	PASSAGENS E DESPESAS COM LOCOMOÇÃO	10.000,00	
3.3.90.35.00	SERVIÇOS DE CONSULTORIA	32.000,00	
3.3.90.36.00	OUTROS SERVIÇOS DE TERCEIROS - PESSOA FÍSICA	32.000,00	
3.3.90.39.00	OUTROS SERVIÇOS DE TERCEIROS - PESSOA JURÍDICA	253.000,00	
3.3.90.41.00	Contribuições	70.000,00	
3.3.90.47.00	OBRIGAÇÕES TRIBUTÁRIAS E CONTRIBUTIVAS	12.000,00	
3.3.90.92.00	DESPESAS DE EXERCÍCIOS ANTERIORES	1.000,00	
3.3.90.93.00	INDENIZAÇÕES E RESTITUIÇÕES	70.000,00	
3.3.91.97.00	Aporte para Cobertura do Déficit Atuarial do RPPS	5.000,00	
4.4.90.51.00	OBRAS E INSTALAÇÕES		
4.4.90.52.00	EQUIPAMENTOS E MATERIAL PERMANENTE	40.000,00	
4.4.90.61.00	AQUISIÇÃO DE IMÓVEIS		
4.5.90.61.00	AQUISIÇÃO DE IMÓVEIS	100.000,00	

**SEGURIDADE SOCIAL**

Lei: 0, Data: 05/10/2023

Codigo	Especificacao	Categoria	Função
<b>10</b>	<b>Saúde</b>		<b>29.820.000,00</b>
3.1.90.04.00	CONTRATAÇÃO POR TEMPO DETERMINADO	8.625.000,00	
3.1.90.11.00	VENCIMENTOS E VANTAGENS FIXAS - PESSOAL CIVIL	5.165.000,00	
3.1.90.13.00	OBRIGAÇÕES PATRONAIS	1.562.000,00	
3.1.90.13.02	CONTRIBUIÇÕES PREVIDENCIÁRIAS - INSS		
3.1.90.91.00	SENTENÇAS JUDICIAIS	2.000,00	
3.1.90.92.00	DESPESAS DE EXERCÍCIOS ANTERIORES	20.000,00	
3.1.90.94.00	INDENIZAÇÕES E RESTITUIÇÕES TRABALHISTAS	27.000,00	
3.1.90.96.00	RESSARCIMENTO DE DESPESAS DE PESSOAL REQUISITAC	42.000,00	
3.1.91.13.00	OBRIGAÇÕES PATRONAIS - INTRA-ORÇAMENTÁRIO	390.000,00	
3.3.90.08.00	Outros Benefícios Assistenciais do servidor e do militar	20.000,00	
3.3.90.14.00	DIÁRIAS - CIVIL	104.000,00	
3.3.90.14.14	DIÁRIAS NO PAIS		
3.3.90.30.00	MATERIAL DE CONSUMO	6.450.000,00	
3.3.90.32.00	Material, Bem ou Serviço para Distribuição Gratuita	1.041.000,00	
3.3.90.33.00	PASSAGENS E DESPESAS COM LOCOMOÇÃO	102.000,00	
3.3.90.35.00	SERVIÇOS DE CONSULTORIA		
3.3.90.36.00	OUTROS SERVIÇOS DE TERCEIROS - PESSOA FÍSICA	414.000,00	
3.3.90.37.00	LOCAÇÃO DE MÃO-DE-OBRA		
3.3.90.39.00	OUTROS SERVIÇOS DE TERCEIROS - PESSOA JURÍDICA	4.255.000,00	
3.3.90.47.00	OBRIGAÇÕES TRIBUTÁRIAS E CONTRIBUTIVAS	40.000,00	
3.3.90.48.00	OUTROS AUXÍLIOS FINANCEIROS A PESSOA FÍSICA	374.000,00	
3.3.90.91.00	SENTENÇAS JUDICIAIS	2.000,00	
3.3.90.92.00	DESPESAS DE EXERCÍCIOS ANTERIORES	24.000,00	
3.3.90.93.00	INDENIZAÇÕES E RESTITUIÇÕES	92.000,00	
3.3.91.97.00	Aporte para Cobertura do Déficit Atuarial do RPPS	212.000,00	
4.4.90.51.00	OBRAS E INSTALAÇÕES	180.000,00	
4.4.90.52.00	EQUIPAMENTOS E MATERIAL PERMANENTE	672.000,00	
4.6.90.71.00	PRINCIPAL DA DÍVIDA CONTRATUAL RESGATADA	3.000,00	
4.6.91.71.00	PRINCIPAL DA DÍVIDA CONTRATUAL RESGATADA - INTRA-	2.000,00	
<b>TOTAL</b>			<b>41.523.500,00</b>



## Prefeitura Municipal de Afrânio

RUA CEL. CLEMENTINO COELHO Nº 203 - CNPJ:10358174/0001-84

Orçamento Programa - Exercício de 2024

### ANÁLISE DE APLICAÇÃO NO ENSINO

Page 1

Lei: 0, Data: 05/10/2023

RECEITAS RESULTANTE DE IMPOSTOS (Caput do art. 212 da Constituição)	Valor Previsto	Obrig.(25%)
<b>1. RECEITAS DE IMPOSTOS</b>	<b>7.980.000,00</b>	<b>1.995.000,00</b>
1.1 - Receitas Resultante do Imposto sobre a Propriedade Predial e Territorial Urbana - IPTU	170.000,00	42.500,00
1.2 - Receitas Resultante do Imposto sobre Transmissão Inter Vivos - ITBI	165.000,00	41.250,00
1.3 - Receitas Resultante do Imposto sobre Serviços de Qualquer Natureza - ISS	3.240.000,00	810.000,00
1.4 - Receitas Resultante do Imposto de Renda Retido na Fonte - IRRF	4.405.000,00	1.101.250,00
<b>2. RECEITAS DE TRANSFERÊNCIAS CONSTITUCIONAIS E LEGAIS</b>	<b>44.300.000,00</b>	<b>11.075.000,00</b>
<b>2.1 - Cota-Parte FPM</b>	<b>36.050.000,00</b>	<b>9.012.500,00</b>
2.1.1 - Parcela referente à CF, art. 159, I alínea b	32.000.000,00	8.000.000,00
2.1.2 - Parcela referente à CF, art. 159, I alínea "d" e "e"	4.050.000,00	1.012.500,00
2.2 - Cota-Parte ICMS	6.900.000,00	1.725.000,00
2.3 - Cota-Parte IPI-Exportação	30.000,00	7.500,00
2.4 - Cota-Parte ITR	10.000,00	2.500,00
2.5 - Cota-Parte IPVA	1.300.000,00	325.000,00
2.6 - Cota-Parte IOF-Ouro	0,00	0,00
2.7 - Compensações Financeiras Provenientes de Impostos e Transferências Constitucionais	10.000,00	2.500,00
<b>3. TOTAL DA RECEITA DE IMPOSTOS (1+2)</b>	<b>52.280.000,00</b>	
<b>RECEITAS DO FUNDEB</b>		
<b>4. RECEITAS DESTINADAS AO FUNDEB</b>	<b>8.050.000,00</b>	
4.1 - Cota-Parte FPM Destinada ao FUNDEB - (20% de 2.1.1)	6.400.000,00	
4.2 - Cota-Parte ICMS Destinada ao FUNDEB - (20% de 2.2)	1.380.000,00	
4.3 - Cota-Parte IPI-Exportação Destinada ao FUNDEB - (20% de 2.3)	6.000,00	
4.4 - Cota-Parte ITR Destinada ao FUNDEB - (20% de 2.4)	2.000,00	
4.5 - Cota-Parte IPVA Destinada ao FUNDEB - (20% de 2.5)	260.000,00	
4.6 - Cota-Parte Compensações Financeiras Destinada ao FUNDEB - (20% de 2.7)	2.000,00	
<b>5. RECEITAS RECEBIDAS DO FUNDEB</b>	<b>21.850.000,00</b>	
<b>5.1 - FUNDEB - Impostos e Transferências de Impostos</b>	<b>16.970.000,00</b>	
5.1.1 - Principal	16.900.000,00	
5.1.2 - Rendimentos de Aplicações Financeiras	70.000,00	
5.1.3 - Ressarcimento de recursos do Fundeb	0,00	
<b>5.2 - FUNDEB - Complementação da União - VAAF</b>	<b>2.800.000,00</b>	
5.2.1 - Principal	2.800.000,00	
5.2.2 - Rendimentos de Aplicações Financeiras	0,00	
5.2.3 - Ressarcimento de recursos do Fundeb	0,00	
<b>5.3 - FUNDEB - Complementação da União - VAAT</b>	<b>1.780.000,00</b>	
5.3.1 - Principal	1.780.000,00	
5.3.2 - Rendimentos de Aplicações Financeiras	0,00	
5.3.3 - Ressarcimento de recursos do Fundeb	0,00	
<b>5.4 - FUNDEB - Complementação da União - VAAR</b>	<b>300.000,00</b>	
5.4.1 - Principal	300.000,00	
5.4.2 - Rendimentos de Aplicações Financeiras	0,00	
5.4.3 - Ressarcimento de recursos do Fundeb	0,00	
<b>6. RESULTADO LÍQUIDO DAS TRANSFERÊNCIAS DO FUNDEB (5.1.1 - 4)</b>	<b>8.850.000,00</b>	

**ANÁLISE DE APLICAÇÃO NO ENSINO**

Lei: 0, Data: 05/10/2023

6.1 - ACRÉSCIMO RESULTANTE DAS TRANSFERÊNCIAS DO FUNDEB	8.850.000,00
6.2 - DECRÉSCIMO RESULTANTE DAS TRANSFERÊNCIAS DO FUNDEB	0,00

**DESPESAS DO FUNDEB**

**7. PROFISSIONAIS DA EDUCAÇÃO BÁSICA 18.405.000,00**

**7.1 - Educação Infantil 2.580.000,00**

7.1.1 - Creche 1.095.000,00

7.1.2 - Pré-Escola 1.485.000,00

7.2 - Ensino Fundamental 15.825.000,00

**8. OUTRAS DESPESAS 3.143.000,00**

**8.1 - Educação Infantil 231.000,00**

8.1.1 - Creche 132.000,00

8.1.2 - Pré-Escola 99.000,00

8.2 - Ensino Fundamental 2.912.000,00

**9. TOTAL DAS DESPESAS DO FUNDEB (7+8) 21.548.000,00**

**DESPESAS CUSTEADAS COM RECURSOS DO FUNDEB RECEBIDOS NO EXERCÍCIO**

10. Total das Despesas do FUNDEB com Profissionais da Educação Básica 18.405.000,00

11. Total das Despesas custeadas com FUNDEB - Impostos e Transferências de Impostos 16.970.000,00

12. Total das Despesas custeadas com FUNDEB - Complementação da União - VAAF 2.800.000,00

13. Total das Despesas custeadas com FUNDEB - Complementação da União - VAAT 1.780.000,00

14. Total das Despesas custeadas com FUNDEB - Complementação da União - VAAR 300.000,00

15. Total das Despesas custeadas com FUNDEB - Complementação da União - VAAT aplicadas na Educação Infantil 1.290.000,00

16. Total das Despesas custeadas com FUNDEB - Complementação da União - VAAT aplicadas em Despesa de Capital 500.000,00

**INDICADORES - Art. 212-A, inciso XI e § 3º - Constituição Federal**

17. Mínimo de 70% do FUNDEB na Remuneração dos Profissionais da Educação Básica 84,23

18. Percentual de 50% da Complementação da União ao FUNDEB (VAAT) na Educação Infantil 72,47

19. Mínimo de 15% da Complementação da União ao FUNDEB (VAAT) em Despesa de Capital 28,09

**DESPESAS COM MANUTENÇÃO E DESENVOLVIMENTO DO ENSINO - MDE - CUSTEADAS COM RECEITA DE IMPOSTOS (EXCETO FUNDEB)**

**20. EDUCAÇÃO INFANTIL 687.000,00**

20.1 - Creche 167.000,00

20.2 - Pré-escola 520.000,00

21. ENSINO FUNDAMENTAL 4.264.000,00

**22. TOTAL DAS DESPESAS COM AÇÕES TÍPICAS DE MDE (20 + 21) 4.951.000,00**

**APURAÇÃO DAS DESPESAS PARA FINS DE LIMITE MÍNIMO CONSTITUCIONAL**

23. TOTAL DAS DESPESAS DE MDE CUSTEADAS COM RECURSOS DE IMPOSTOS (FUNDEB E RECEITAS DE IMPOSTOS) 21.921.000,00

24. RESULTADOS LÍQUIDOS DAS TRANSFERÊNCIAS DO FUNDEB 8.850.000,00

25. TOTAL DAS DESPESAS PARA FINS DE LIMITE (23 - 24) 13.071.000,00

**26. PERCENTUAL DE APLICAÇÃO EM MDE SOBRE A RECEITA LÍQUIDA DE IMPOSTOS ((25)/(3)x100) - LIMITE CONSTITUCIONAL 25% 25,00**



## Prefeitura Municipal de Afrânio

RUA CEL. CLEMENTINO COELHO Nº 203 - CNPJ:10358174/0001-84

Orçamento Programa - Exercício de 2024

Page 3

### ANÁLISE DE APLICAÇÃO NO ENSINO

Lei: 0, Data: 05/10/2023

#### RECEITAS ADICIONAIS PARA FINANCIAMENTO DO ENSINO (Obrigatório 100%)

<b>27. RECEITA DE TRANSFERÊNCIA DO FNDE (INCLUINDO RENDIMENTOS DE APLICAÇÃO FINANCEIRA)</b>	<b>1.482.000,00</b>
27.1 - Salário-Educação	570.000,00
27.2 - PDDE	6.000,00
27.3 - PNAE	300.000,00
27.4 - PNATE	470.000,00
27.5 - Outras Transferências do FNDE	136.000,00
28. RECEITA DE TRANSFERÊNCIAS DE CONVÊNIOS	2.060.000,00
29. RECEITA DE ROYALTIES DESTINADOS À EDUCAÇÃO	0,00
30. RECEITA DE OPERAÇÕES DE CRÉDITO VINCULADAS À EDUCAÇÃO	0,00
31. OUTRAS RECEITAS PARA FINANCIAMENTO DO ENSINO	0,00
<b>32. TOTAL DAS OUTRAS RECEITAS ADICIONAIS DO ENSINO (27 + 28 + 29 + 30 + 31)</b>	<b>3.542.000,00</b>

#### DESPESAS CUSTEADAS COM RECEITAS ADICIONAIS PARA FINANCIAMENTO DO ENSINO

33. EDUCAÇÃO INFANTIL	1.500.000,00
33.1 - Creche	0,00
33.2 - Pré-Escola	1.500.000,00
34. ENSINO FUNDAMENTAL	3.562.000,00
35. ENSINO MÉDIO	0,00
36. ENSINO SUPERIOR	52.000,00
37. ENSINO PROFISSIONAL NÃO INTEGRADO AO ENSINO REGULAR	0,00
<b>38. TOTAL DAS DESPESAS CUSTEADAS COM RECEITAS ADICIONAIS PARA FINANCIAMENTO DO ENSINO (33 + 34 + 35 + 36 + 37)</b>	<b>5.114.000,00</b>



**ANÁLISE DE APLICAÇÃO NA SAÚDE**

RECEITAS RESULTANTE DE IMPOSTOS (Caput do art. 212 da Constituição)	Previsão	Obrig.(15%)
<b>1. RECEITAS DE IMPOSTOS</b>	<b>7.980.000,00</b>	<b>1.197.000,00</b>
<b>1.1 - Receita Resultante do Imposto sobre a Propriedade Predial e Territorial Urbana - IPTU</b>	<b>170.000,00</b>	<b>25.500,00</b>
1.1.1 - IPTU	140.000,00	21.000,00
1.1.2 - Multas, Juros de Mora, Dívida Ativa e Outros Encargos do IPTU	30.000,00	4.500,00
<b>1.2 - Receitas Resultante do Imposto sobre Transmissão Inter Vivos - ITBI</b>	<b>165.000,00</b>	<b>24.750,00</b>
1.2.1 - ITBI	130.000,00	19.500,00
1.2.2 - Multas, Juros de Mora, Dívida Ativa e Outros Encargos do ITBI	35.000,00	5.250,00
<b>1.3 - Receitas Resultante do Imposto sobre Serviços de Qualquer Natureza - ISS</b>	<b>3.240.000,00</b>	<b>486.000,00</b>
1.3.1 - ISS	3.190.000,00	478.500,00
1.3.2 - Multas, Juros de Mora, Dívida Ativa e Outros Encargos do ISS	50.000,00	7.500,00
<b>1.4 - Receitas Resultante do Imposto de Renda Retido na Fonte - IRRF</b>	<b>4.405.000,00</b>	<b>660.750,00</b>
<b>2. RECEITAS DE TRANSFERÊNCIAS CONSTITUCIONAIS E LEGAIS</b>	<b>40.240.000,00</b>	<b>6.036.000,00</b>
2.1 - Cota-Parte FPM	32.000.000,00	4.800.000,00
2.2 - Cota-Parte ITR	10.000,00	1.500,00
2.3 - Cota-Parte IPVA	1.300.000,00	195.000,00
2.4 - Cota-Parte ICMS	6.900.000,00	1.035.000,00
2.5 - Cota-Parte IPI-Exportação	30.000,00	4.500,00
2.6 - Compensação Financeiras Provenientes de Impostos e Transf. Constitucionais	0,00	0,00
<b>3 - TOTAL DAS RECEITAS RESULTANTES DE IMPOSTOS E TRANSFERÊNCIAS CONSTITUCIONAIS E LEGAIS = (1 + 2)</b>	<b>48.220.000,00</b>	<b>7.233.000,00</b>
<b>4. DESPESAS COM AÇÕES E SERVIÇOS PÚBLICOS DE SAÚDE (ASPS) - POR SUBFUNÇÃO E CATEGORIA ECONÔMICA</b>	<b>Fixado</b>	
<b>4.1 - ATENÇÃO BÁSICA</b>	<b>1.163.000,00</b>	
4.1.1 - Despesas Correntes	1.163.000,00	
4.1.2 - Despesas de Capital	0,00	
<b>4.2 - ASSISTÊNCIA HOSPITALAR E AMBULATORIAL</b>	<b>11.131.000,00</b>	
4.2.1 - Despesas Correntes	10.831.000,00	
4.2.2 - Despesas de Capital	300.000,00	
<b>4.3 - SUPORTE PROFILÁTICO E TERAPÊUTICO</b>	<b>660.000,00</b>	
4.3.1 - Despesas Correntes	650.000,00	
4.3.2 - Despesas de Capital	10.000,00	
<b>4.4 - VIGILÂNCIA SANITÁRIA</b>	<b>33.000,00</b>	
4.4.1 - Despesas Correntes	23.000,00	
4.4.2 - Despesas de Capital	10.000,00	
<b>4.5 - VIGILÂNCIA EPIDEMIOLÓGICA</b>	<b>252.000,00</b>	
4.5.1 - Despesas Correntes	242.000,00	
4.5.2 - Despesas de Capital	10.000,00	
<b>4.6 - ALIMENTAÇÃO E NUTRIÇÃO</b>	<b>0,00</b>	
4.6.1 - Despesas Correntes	0,00	
4.6.2 - Despesas de Capital	0,00	
<b>4.7 - OUTRAS SUBFUNÇÕES (X)</b>	<b>1.381.000,00</b>	

**ANÁLISE DE APLICAÇÃO NA SAÚDE**

Lei: 0, Data: 05/10/2023

4.7.1 - Despesas Correntes	1.361.000,00
4.7.2 - Despesas de Capital	20.000,00
<b>5 - TOTAL (4.1 + 4.2 + 4.3 + 4.4 + 4.5 + 4.6 + 4.7)</b>	<b>14.620.000,00</b>
<b>6 - APURAÇÃO DO CUMPRIMENTO DO LIMITE MÍNIMO PARA APLICAÇÃO EM ASPSP</b>	
6.1 - Diferença entre o Valor Aplicado e a Despesa Mínima a ser Aplicada (5 - 3)	7.387.000,00
6.2 - PERCENTUAL DA RECEITA DE IMPOSTOS E TRANSFERÊNCIAS CONSTITUCIONAIS E LEGAIS APLICADO EM ASPSP(5 /3) * 100 (Mínimo de 15	30,32
<b>7 - RECEITAS ADICIONAIS PARA O FINANCIAMENTO DA SAÚDE NÃO COMPUTADAS NO CÁLCULO DO MÍNIMO</b>	
<b>7.1 - RECEITAS DE TRANSFERÊNCIAS PARA A SAÚDE</b>	<b>14.059.000,00</b>
7.1.1 - Proveniente da União - Fundo a Fundo	13.319.000,00
7.1.2 - Proveniente dos Estados	740.000,00
7.1.3 - Proveniente de outros Municípios	0,00
<b>7.2 - RECEITA DE OPERAÇÕES DE CRÉDITO INTERNAS E EXTERNAS VINCULADAS A SAÚDE</b>	<b>0,00</b>
<b>7.3 - OUTRAS RECEITAS</b>	<b>0,00</b>
<b>8 - TOTAL DE RECEITAS ADICIONAIS PARA FINANCIAMENTO DA SAÚDE (7.1 + 7.2 + 7.3)</b>	<b>14.059.000,00</b>
<b>9 - DESPESAS COM SAÚDE POR SUBFUNÇÕES E CATEGORIA ECONÔMICA NÃO COMPUTADAS NO CÁLCULO DO MÍNIMO</b>	
<b>9.1 - ATENÇÃO BÁSICA</b>	<b>8.065.000,00</b>
9.1.1 - Despesas Correntes	7.933.000,00
9.1.2 - Despesas de Capital	132.000,00
<b>9.2 - ASSISTÊNCIA HOSPITALAR E AMBULATORIAL</b>	<b>4.775.000,00</b>
9.2.1 - Despesas Correntes	4.585.000,00
9.2.2 - Despesas de Capital	190.000,00
<b>9.3 - SUPORTE PROFILÁTICO E TERAPÊUTICO</b>	<b>390.000,00</b>
9.3.1 - Despesas Correntes	390.000,00
9.3.2 - Despesas de Capital	0,00
<b>9.4 - VIGILÂNCIA SANITÁRIA</b>	<b>4.000,00</b>
9.4.1 - Despesas Correntes	4.000,00
9.4.2 - Despesas de Capital	0,00
<b>9.5 - VIGILÂNCIA EPIDEMIOLÓGICA</b>	<b>675.000,00</b>
9.5.1 - Despesas Correntes	675.000,00
9.5.2 - Despesas de Capital	0,00
<b>9.6 - ALIMENTAÇÃO E NUTRIÇÃO</b>	<b>0,00</b>
9.6.1 - Despesas Correntes	0,00
9.6.2 - Despesas de Capital	0,00
<b>9.7 - OUTRAS SUBFUNÇÕES</b>	<b>180.000,00</b>
9.7.1 - Despesas Correntes	0,00
9.7.2 - Despesas de Capital	180.000,00
<b>10 - TOTAL DAS DESPESAS NÃO COMPUTADAS NO CÁLCULO DO MÍNIMO (9.1 + 9.2 + 9.3 + 9.4 + 9.5 + 9.6 + 9.7)</b>	<b>14.089.000,00</b>

**ANÁLISE DE APLICAÇÃO NA SAÚDE**

**19 - DESPESAS TOTAIS COM SAÚDE (Computadas e não computadas no cálculo do limite mínimo)**

20 - ATENÇÃO BÁSICA (4.1 + 9.1)	9.228.000,00
21 - ASSISTÊNCIA HOSPITALAR E AMBULATORIAL (4.2 + 9.2)	15.906.000,00
22 - SUPORTE PROFILÁTICO E TERAPÊUTICO (4.3 + 9.3)	1.050.000,00
23 - VIGILÂNCIA SANITÁRIA (4.4 + 9.4)	37.000,00
24 - VIGILÂNCIA EPIDEMIOLÓGICA (4.5 + 9.5)	927.000,00
25 - ALIMENTAÇÃO E NUTRIÇÃO (4.6 + 9.6)	0,00
26 - OUTRAS SUBFUNÇÕES (4.7 + 9.7)	1.561.000,00
<b>27 - TOTAL DAS DESPESAS COM SAÚDE (20 + 21 + 22 + 23 + 24 + 25 + 26)</b>	<b>28.709.000,00</b>

Código	Especificação	Previsão
<b>RECEITA ORÇAMENTÁRIA</b>		
1100.00.0.0.00	IMPOSTOS, TAXAS E CONTRIBUIÇÕES DE MELHORIA	8.410.000,00
1200.00.0.0.00	CONTRIBUIÇÕES	3.546.500,00
1300.00.0.0.00	RECEITA PATRIMONIAL	3.366.000,00
1600.00.0.0.00	RECEITA DE SERVIÇOS	330.000,00
1700.00.0.0.00	TRANSFERÊNCIAS CORRENTES	87.105.889,00
1900.00.0.0.00	OUTRAS RECEITAS CORRENTES	3.541.111,00
	<b>SUBTOTAL</b>	<b>106.299.500,00</b>
<b>DEDUÇÃO</b>		
1215.01.0.0.00	CONTRIBUIÇÃO DO SERVIDOR CIVIL	-2.226.500,00
1215.50.0.0.00	CONTRIBUIÇÃO PATRONAL - SERVIDOR CIVIL INATIVO E PENSIONISTA	
1321.04.0.0.00	GANHOS COM APLICAÇÕES FINANCEIRAS DO RPPS	-1.000.000,00
1710.00.0.0.00	TRANSFERÊNCIAS RELATIVAS À EMENDA	-980.000,00
1710.00.0.0.00	TRANSFERÊNCIAS RELATIVAS À AGENTES COMUNITÁRIOS (FONTE STN 604)	-1.400.000,00
1999.03.0.0.00	COMPENSAÇÕES FINANCEIRAS ENTRE OS REGIMES DE PREVIDÊNCIA	-10.000,00
9500.00.0.0.00	(R) DEDUÇÕES DO FUNDEB	-8.050.000,00
	<b>SUBTOTAL</b>	<b>-13.666.500,00</b>
	<b>TOTAL</b>	<b>92.633.000,00</b>

## Percentual de Gastos com Pessoal

### Legislativo

Despesa com Pessoal 2.356.000,00

### Deduções

Categoria	Tipo	Valor	Descrição da Dedução
3.1.90.94.00	NV	20.000,00	INDENIZAÇÕES E RESTITUIÇÕES TRABALHISTAS

Total Deduções 20.000,00

Despesa Líquida: 2.336.000,00

Percentual Aplicado: 2,52 %

### Executivo

Despesa com Pessoal 50.001.934,00

### Deduções

Categoria	Tipo	Valor	Descrição da Dedução
3.1.90.11.00	NV	1.400.000,00	VENCIMENTOS E VANTAGENS FIXAS - PESSOAL CIVIL - ART. 198 § 7 DA CF
3.1.90.91.00	NV	18.000,00	SENTENÇAS JUDICIAIS
3.1.90.92.00	NV	34.500,00	DESPESAS DE EXERCÍCIOS ANTERIORES
3.1.90.94.00	NV	285.000,00	INDENIZAÇÕES E RESTITUIÇÕES TRABALHISTAS
3.1.90.94.00	NV	0,00	INDENIZAÇÕES E RESTITUIÇÕES TRABALHISTAS - ART. 198 § 7 DA CF

Total Deduções 1.737.500,00

Despesa Líquida: 48.264.434,00



## Prefeitura Municipal de Afrânio

RUA CEL. CLEMENTINO COELHO Nº 203 - CNPJ:10358174/0001-84

Orçamento Programa - Exercício de 2024

RECEITA CORRENTE LIQUIDA - LC 101, ART. 2, Inciso IV

Quadro 20

Page 2

Lei: 0, Data: 05/10/2023

Código	Especificação	Previsão
--------	---------------	----------

Percentual Aplicado: 52,10 %

**RECEITA/DESPESA POR FONTE DE RECURSO DO STN**

Lei: 0, Data: 05/10/2023

Cod.	Descrição	RECEITA PREVISTA	DESPESA PREVISTA
<b>1</b>	<b>Recursos do Exercício Corrente</b>	<b>120.000.000,00</b>	<b>120.000.000,00</b>
500	Recursos não Vinculados de Impostos (Exerc.Corrente)	51.971.111,00	51.976.111,00
540	Transferências do FUNDEB - Impostos e Transferências de Impostos (Exerc.Corren	16.970.000,00	16.970.000,00
541	Transferências do FUNDEB - Complementação da União - VAAF (Exerc.Corrente)	2.800.000,00	2.800.000,00
542	Transferências do FUNDEB - Complementação da União - VAAT (Exerc.Corrente)	1.780.000,00	1.780.000,00
543	Transferências do FUNDEB - Complementação da União - VAAR (Exerc.Corrente)	300.000,00	300.000,00
550	Transferência do Salário-Educação (Exerc.Corrente)	570.000,00	570.000,00
551	Transferências de Recursos do FNDE referentes ao Programa Dinheiro Direto na Es	6.000,00	6.000,00
552	Transferências de Recursos do FNDE referentes ao Programa Nacional de Alimenta	300.000,00	300.000,00
553	Transferências de Recursos do FNDE Referentes ao Programa Nacional de Apoio a	470.000,00	470.000,00
569	Outras Transferências de Recursos do FNDE (Exerc.Corrente)	136.000,00	136.000,00
570	Transferências do Governo Federal referentes a Convênios e Instrumentos Congên	2.150.000,00	2.150.000,00
571	Transferências do Estado referentes a Convênios e Instrumentos Congêneres vinc	1.430.000,00	1.430.000,00
600	Transf.Fundo a Fundo de Recursos do SUS provenientes do Governo Federal - Blo	11.457.000,00	11.457.000,00
601	Transf.Fundo a Fundo de Recursos do SUS provenientes do Governo Federal - Blo	462.000,00	462.000,00
602	Transf.Fundo a Fundo Recursos SUS provenientes Governo Federal-Bloco Manut.Aç	0,00	0,00
604	Transferências provenientes do Governo Federal destinadas ao vencimento dos ag	1.400.000,00	1.400.000,00
605	Assistência financeira da União destinada à complementação ao pagamento dos pi	1.100.000,00	1.100.000,00
621	Transferências Fundo a Fundo de Recursos do SUS provenientes do Governo Esta	740.000,00	740.000,00
660	Transferência de Recursos do Fundo Nacional de Assistência Social - FNAS (Exerc	890.000,00	890.000,00
661	Transferência de Recursos dos Fundos Estaduais de Assistência Social (Exerc.Co	271.000,00	271.000,00
700	Outras Transferências de Convênios ou Instrumentos Congêneres da União (Exerc.	4.420.000,00	4.420.000,00
701	Outras Transferências de Convênios ou Instrumentos Congêneres dos Estados (Ex	1.050.000,00	1.050.000,00
706	Transferência Especial da União (Exerc.Corrente)	2.180.000,00	2.180.000,00
715	Transferências Destinadas ao Setor Cultural - LC nº 195/2022 – Art. 5º - Audiovisual (	150.000,00	150.000,00
716	Transferências Destinadas ao Setor cultural - LC nº 195/2022 – Art. 8º - Demais Seto	60.000,00	60.000,00
718	Auxílio Financeiro – Outorga Crédito Tributário ICMS – Art. 5º, Inciso V, EC nº 123/20	8.000,00	3.000,00
719	Transferências da Política Nacional Aldir Blanc de Fomento à Cultura - Lei nº 14.399	110.000,00	110.000,00
721	Transferências da União Referentes a Cessão Onerosa de Petróleo – Lei nº 13.885/2	350.000,00	350.000,00
751	Recursos da Contribuição para o Custeio do Serviço de Iluminação Pública - COSIP	1.320.000,00	1.320.000,00
754	Recursos de Operações de Crédito (Exerc.Corrente)	8.320.000,00	8.320.000,00
800	Recursos Vinculados ao RPPS - Fundo em Capitalização (Plano Previdenciário) (Ex	6.606.000,00	6.606.000,00
880	Recursos Próprios dos Consórcios (Exerc.Corrente)	222.889,00	222.889,00
<b>TOTAL</b>		<b>120.000.000,00</b>	<b>120.000.000,00</b>

## PL 023.2023 LOA.pdf

Documento número b123ee0f-b2f8-4d32-b9ef-9687480217e9



## Assinaturas

 **RAFAEL ANTONIO CAVALCANTI**  
Certificado digital. Verifique se já assinou com [ITI](#) ou [verificador ZapSign](#).



Hash do documento original (SHA256):  
e032071e5844a31cfca2fe50bd4067e0df86156ca1a34da6321b70f456cbd71a

Verificador de Autenticidade:  
<https://app.zapsign.com.br/verificar/autenticidade?doc=b123ee0f-b2f8-4d32-b9ef-9687480217e9>

Integridade do documento certificada digitalmente pela ZapSign (ICP-Brasil):  
<https://zapsign.com.br/validacao-documento/>



Este Log é exclusivo e parte integrante do documento de identificação b123ee0f-b2f8-4d32-b9ef-9687480217e9, conforme os Termos de Uso da ZapSign em [zapsign.com.br](https://zapsign.com.br)